

PIANTA
Scala 1:200

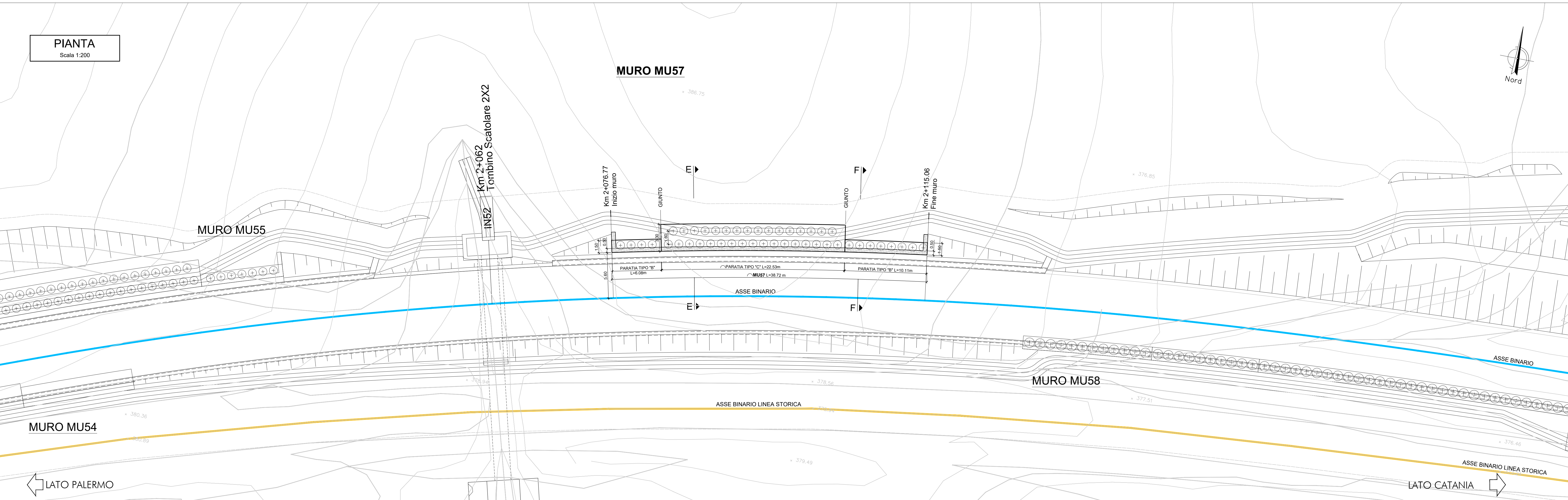

KEYPLAN

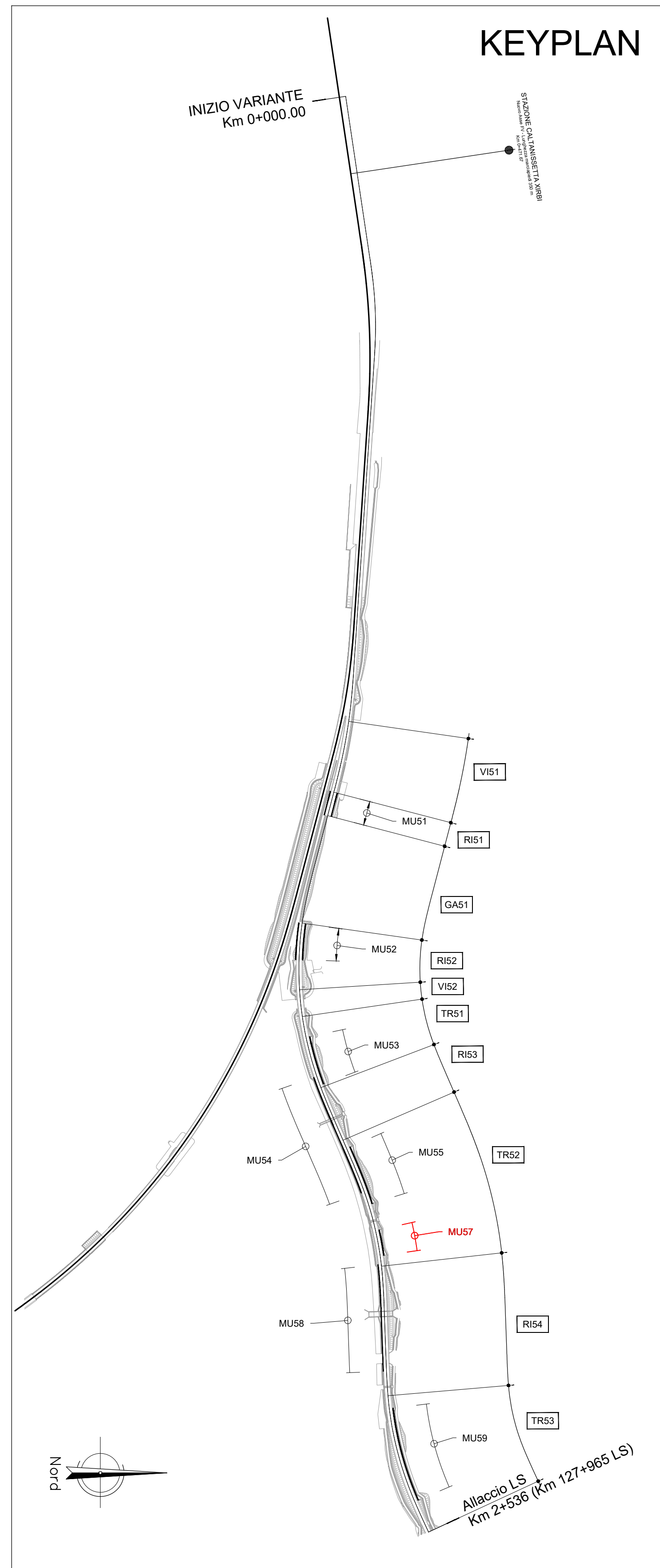

PROSPETTO
Scala 1:100

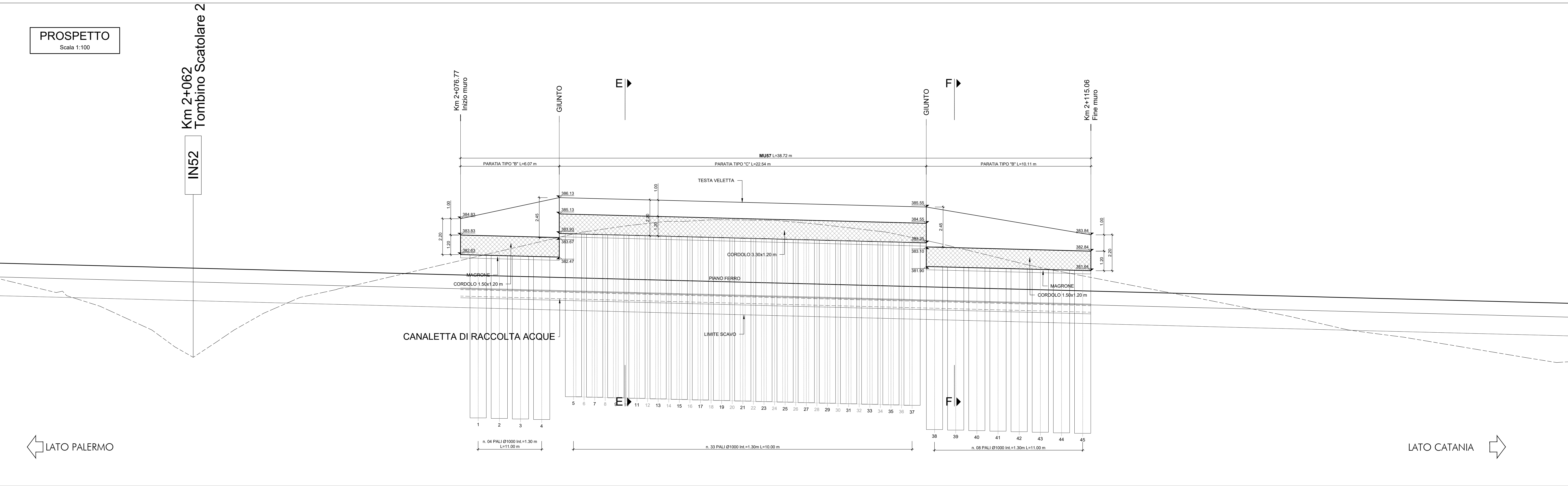

NOTA:
Per le caratteristiche dei materiali si rimanda all'elaborato progettuale: Tabella materiali opere civili - RS3U 4.0 D.29.TT.OC.00.0.001
Per le incidenze di armatura delle opere si rimanda all'elaborato: Tabella incidenze armature opere civili - RS3U 4.0 D.29.TT.OC.00.0.002

COMMITTENTE: **RFI** RETE FERROVIARIA ITALIANA GRUPPO FERROVIE DELLO STATO ITALIANO

PROGETTAZIONE: **ITALFERR** GRUPPO FERROVIE DELLO STATO ITALIANO

DIRETTRICE FERROVIARIA MESSINA - CATANIA - PALERMO
NUOVO COLLEGAMENTO PALERMO - CATANIA

U.O. INFRASTRUTTURE CENTRO
PROGETTO DEFINITIVO
TRATTA CALTANISSETTA XIRBI - NUOVA ENNA (LOTTO 4A)

Opere di sostegno variante linea storica
TR52: Paratia di sostegno in sx MU57
Pianta, prospetto e sezioni

SCALA: 1:200

Rev.	Descrizione	Redatto	Data	Verificato	Data	Approvato	Data	Autorizzato Data
A	Emissione Esecutiva	21/03/2023	21/03/2023	21/03/2023	21/03/2023	21/03/2023	21/03/2023	21/03/2023
B	Emissione Esecutiva	21/03/2023	21/03/2023	21/03/2023	21/03/2023	21/03/2023	21/03/2023	21/03/2023
C	Emissione Esecutiva	21/03/2023	21/03/2023	21/03/2023	21/03/2023	21/03/2023	21/03/2023	21/03/2023

SEZIONE E-E
SCALA 1:100

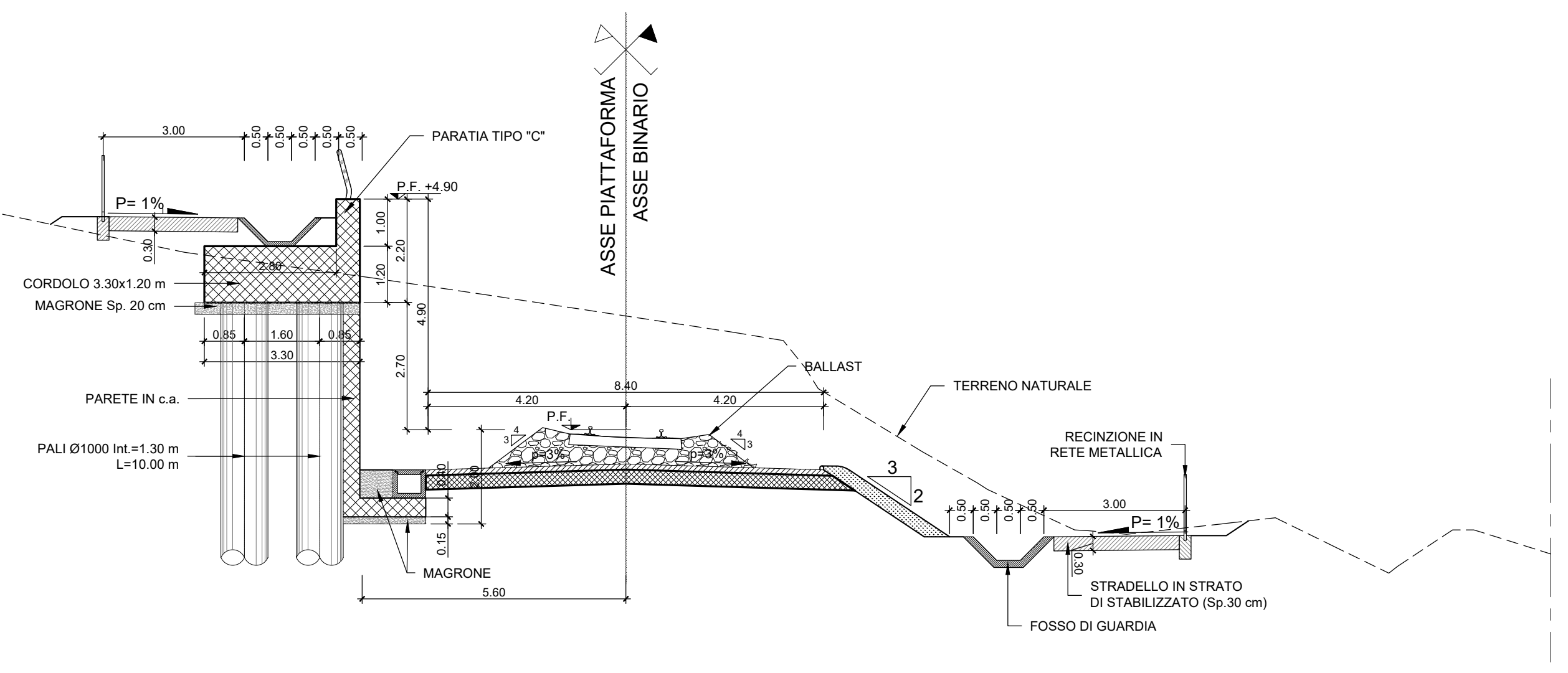

SEZIONE F-F
SCALA 1:100

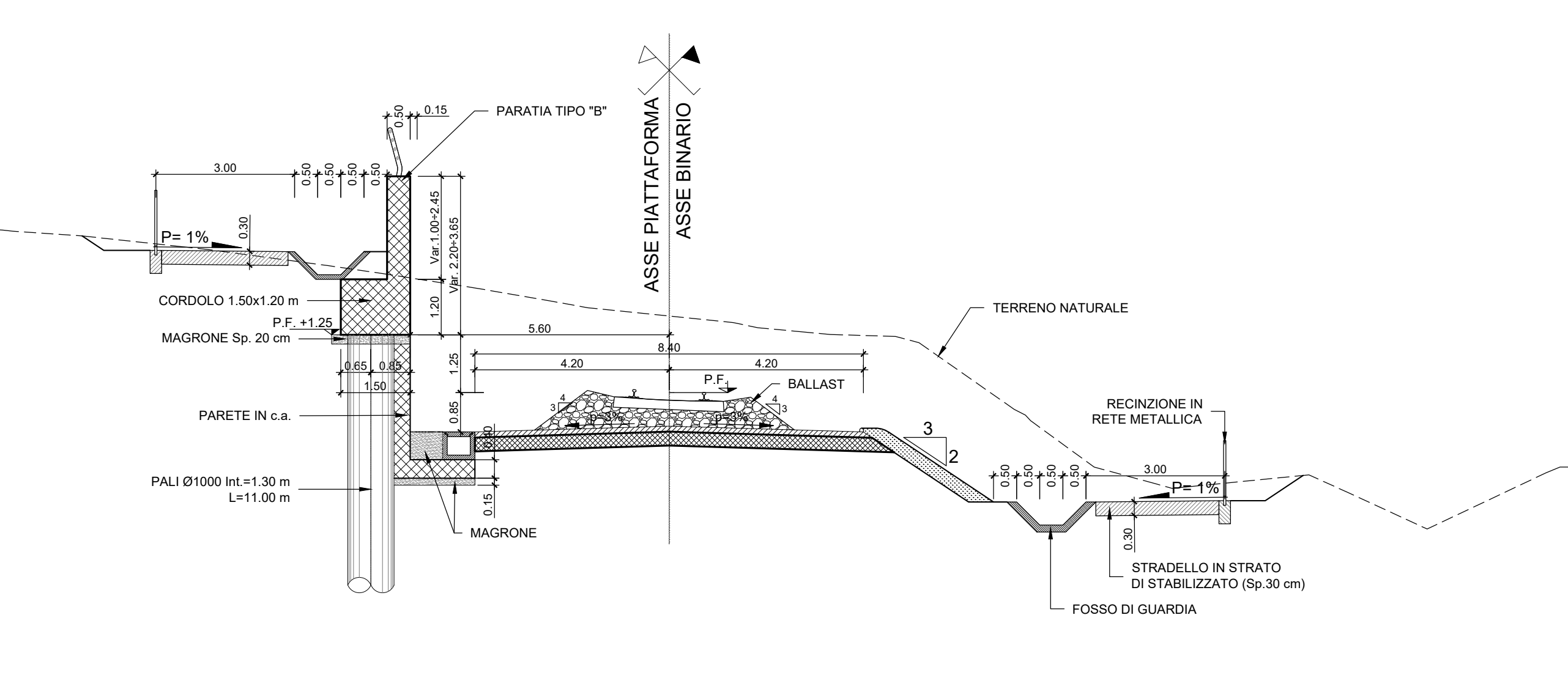

PARATIA TIPO "B"
SCALA 1:100

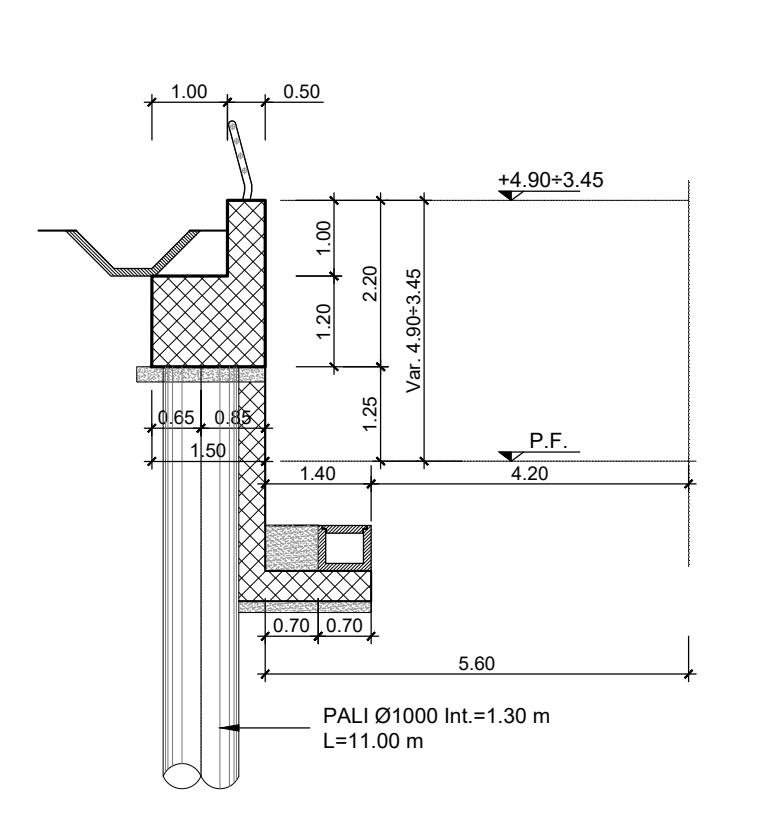

PARATIA TIPO "C"
SCALA 1:100

