

**PIANTA SCAVI
MU14**
Scala 1:200

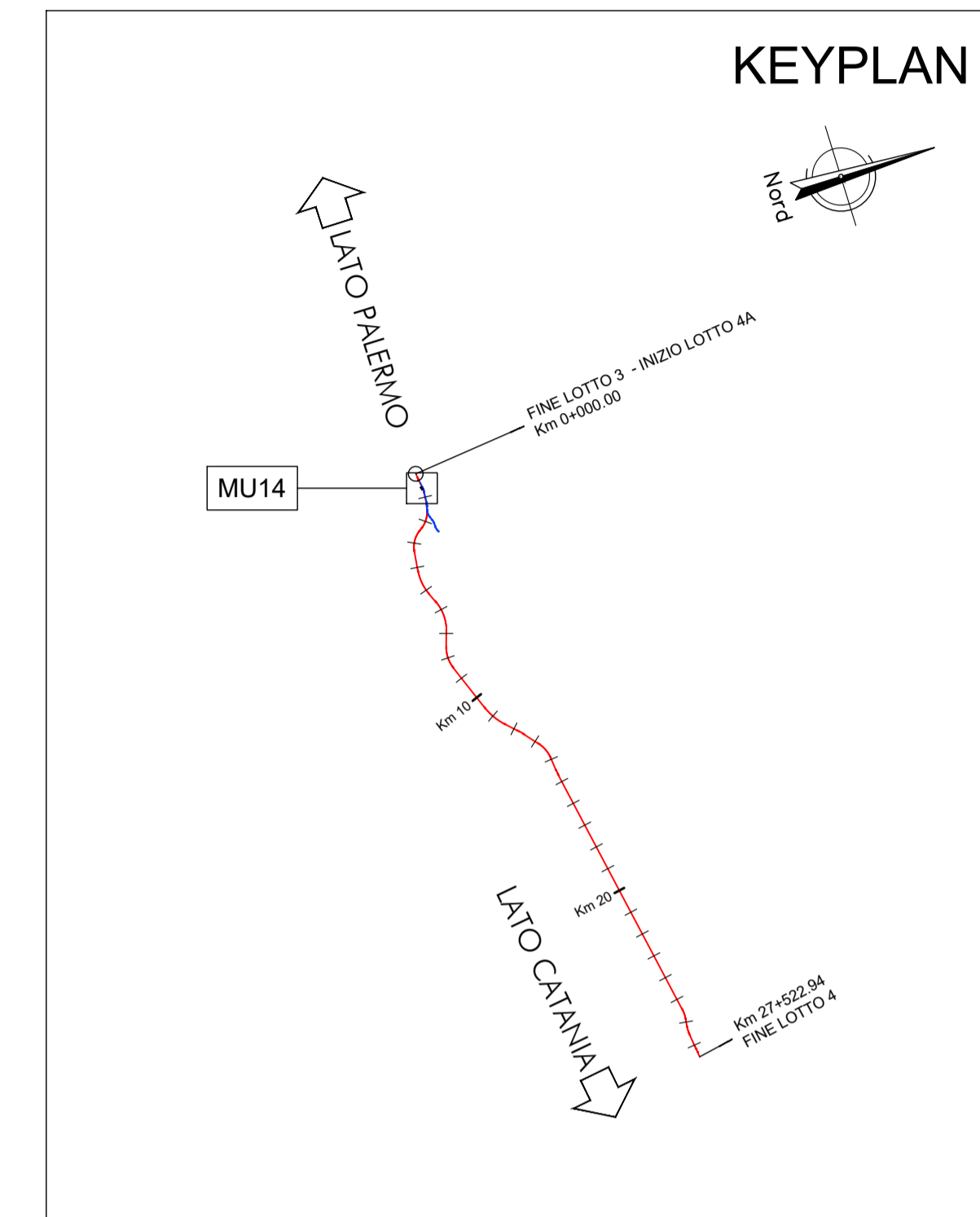
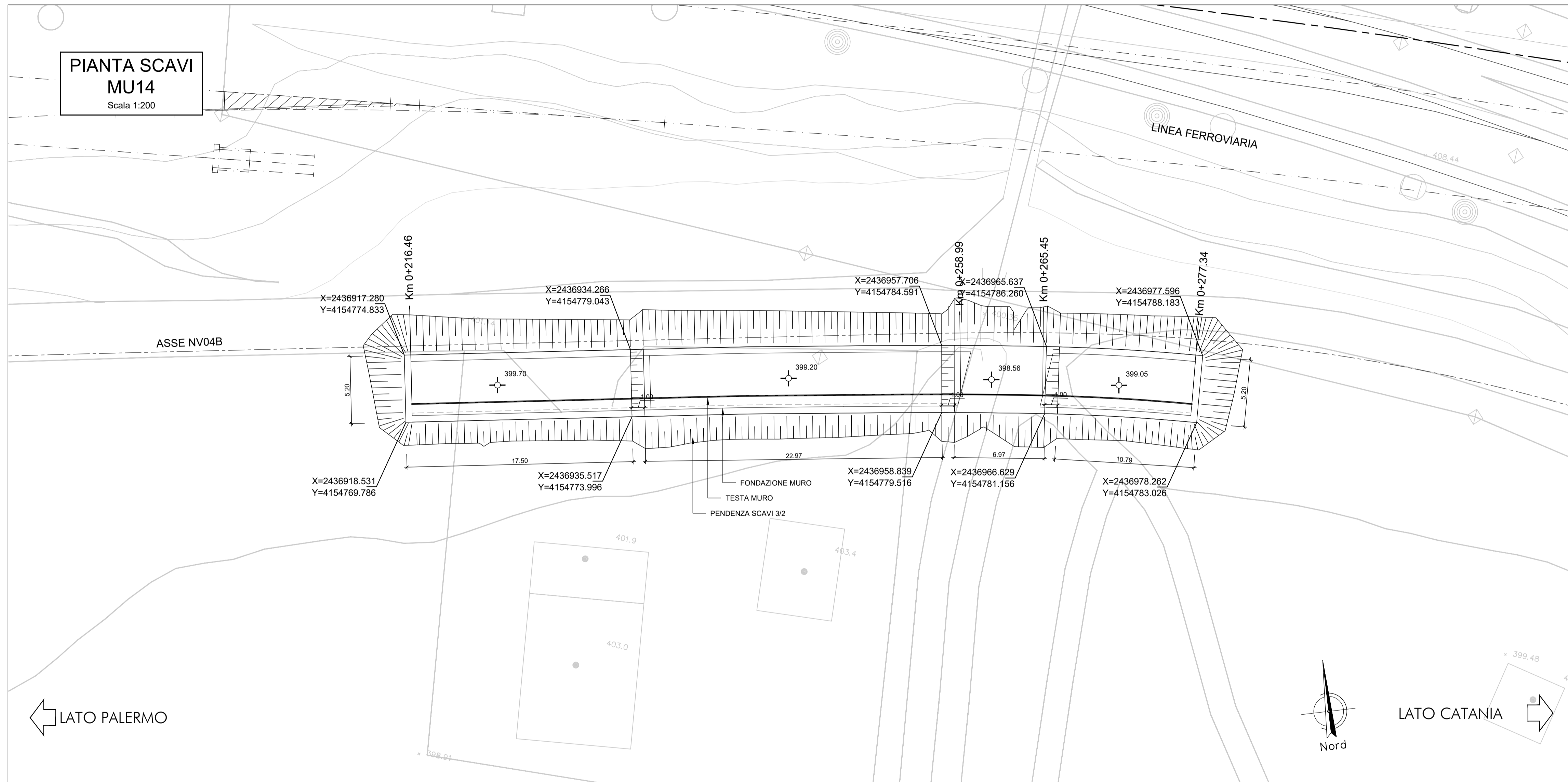

COMMITTENTE:
RFI
RETE FERROVIARIA ITALIANA
GRUPPO FERROVIE DELLO STATO ITALIANE

PROGETTAZIONE:
ITALFERR
GRUPPO FERROVIE DELLO STATO ITALIANE

DIRETTRICE FERROVIARIA MESSINA - CATANIA - PALERMO
NUOVO COLLEGAMENTO PALERMO - CATANIA

U.O. Unità operativa

PROGETTO DEFINITIVO

TRATTA CALTANISSETTA XIRIBI - NUOVA ENNA (LOTTO 4A)

TRACCIATI
Infrastruttura Ferroviaria - IF
Planimetria di progetto su ortofoto

SCALA:
1:1000

COMMESSA LOTTO FASE ENTE TIPO DOC. OPERA/DISCIPLINA PROGR. REV.
RS3U 03 D 02 00 000000 001 A

Rev.	Descrizione	Redatto	Data	Verificato	Data	Approvato	Data	Autorizzato	Data
A	Emissione esecutiva	Al Siragusa Rokostri - Edn.	01.12.2019	L. Sbrenna	01.12.2019	F. Durastanti	01.12.2019	N. Graneri	01.12.2019
B	Emissione esecutiva	Al Siragusa Rokostri - Edn.	01.12.2019	L. Sbrenna	01.12.2019	F. Durastanti	01.12.2019		
C	Emissione esecutiva	Al Siragusa Rokostri - Edn.	01.12.2019		01.12.2019		01.12.2019		
D	Emissione esecutiva	Al Siragusa Rokostri - Edn.	01.12.2019		01.12.2019		01.12.2019		