

SEZ. 1-1
Scala 1:100

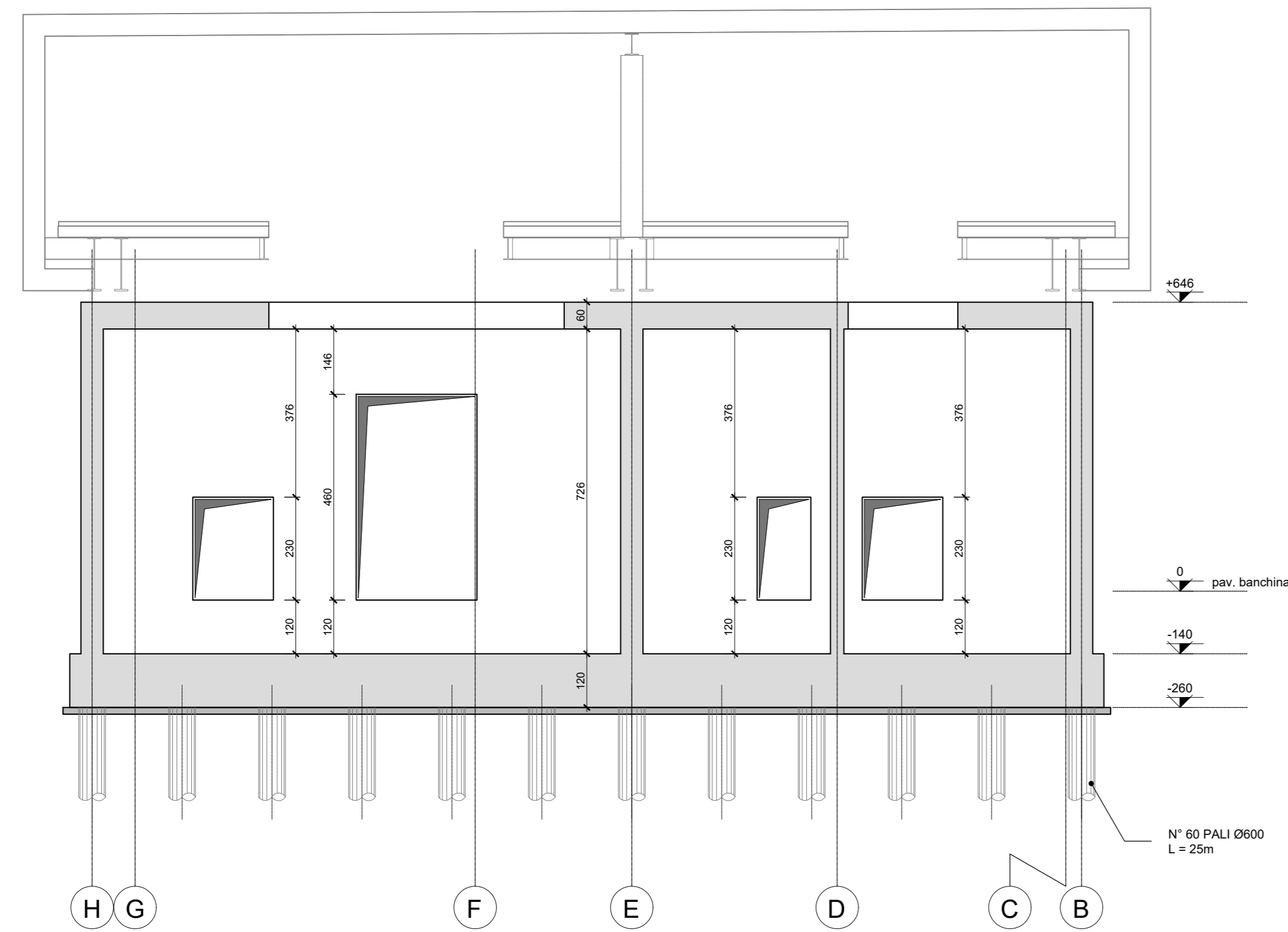

SEZ. 2-2
Scala 1:100

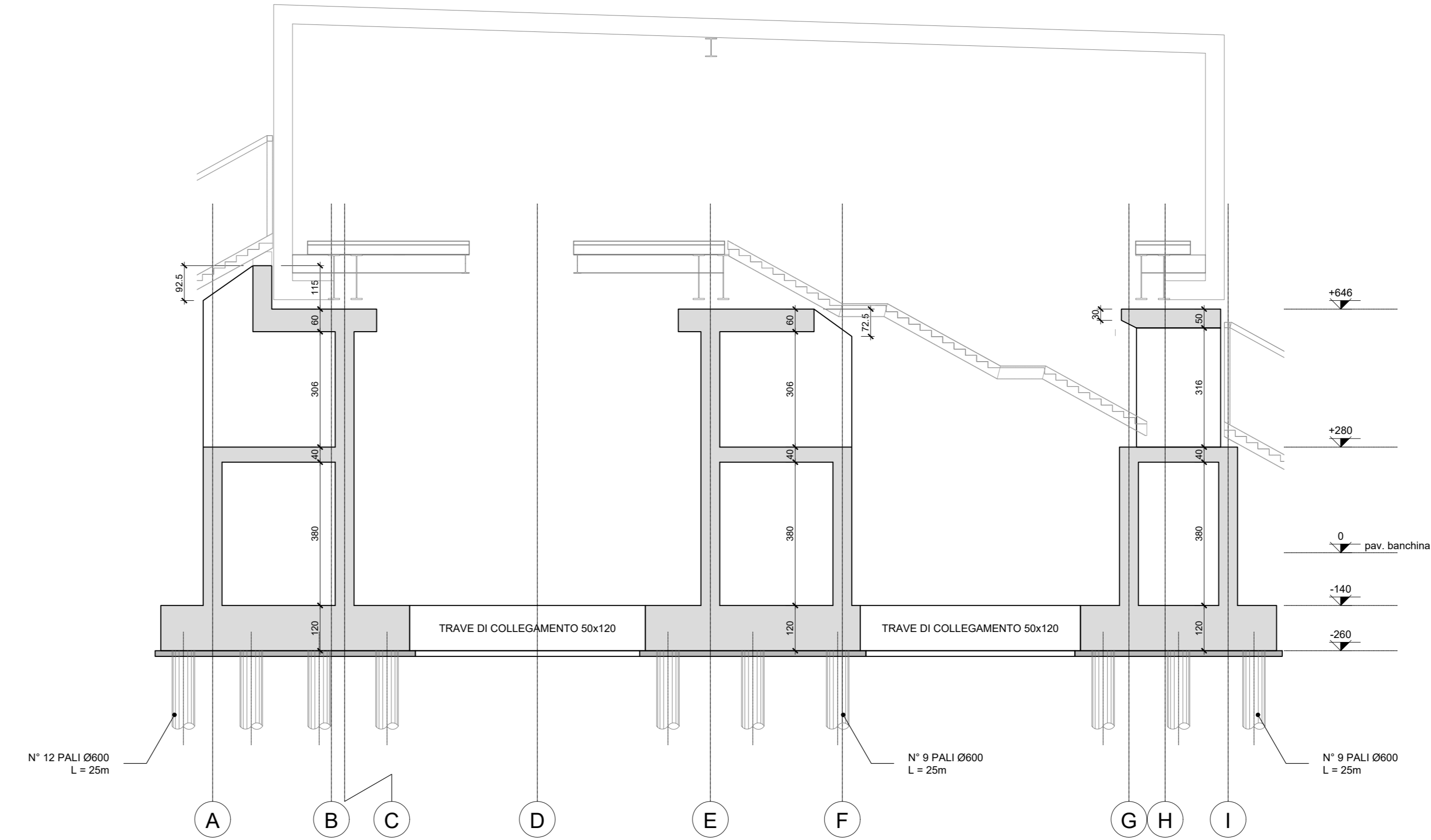

SEZ. 3-3
Scala 1:100

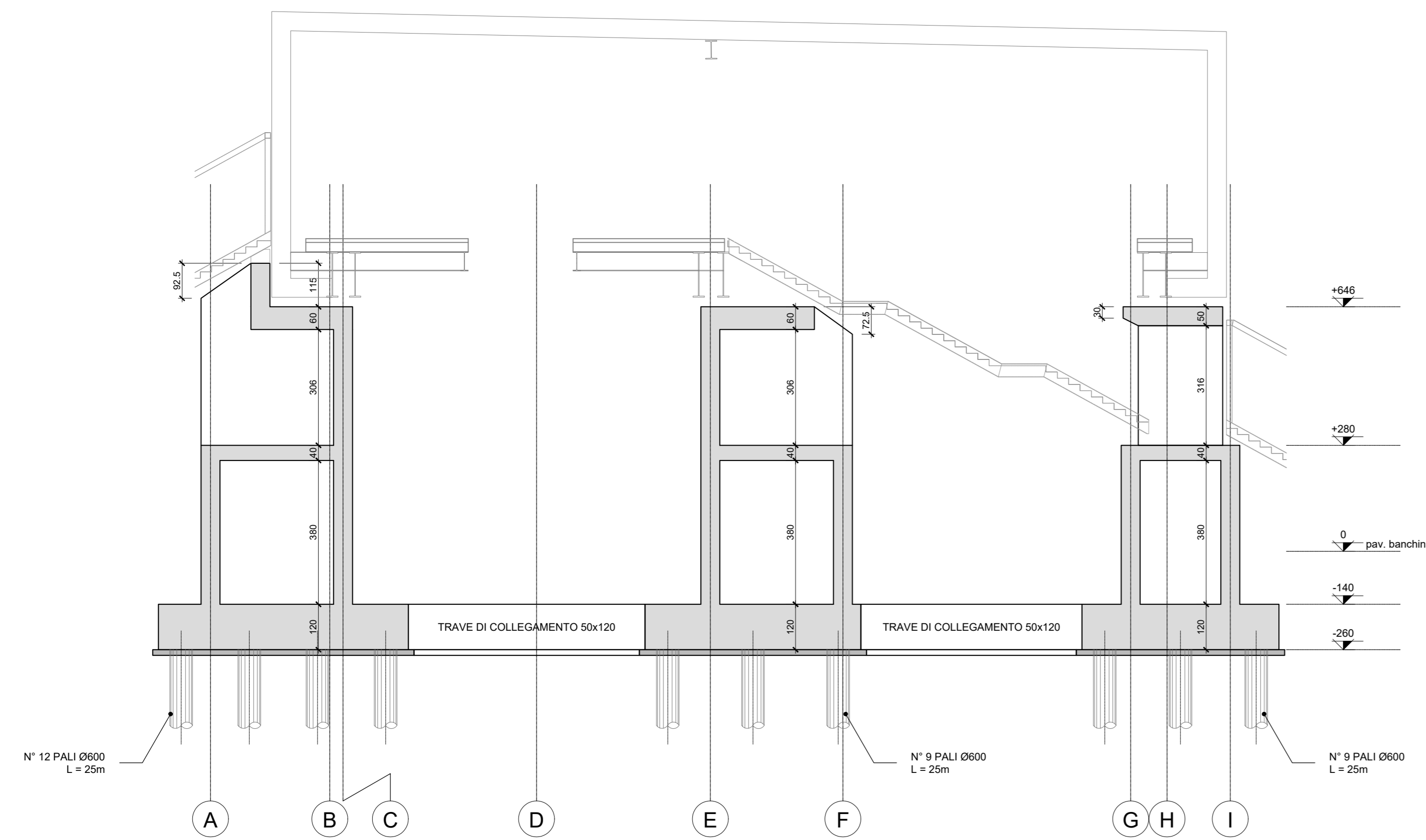

SEZ. 4-4
Scala 1:100

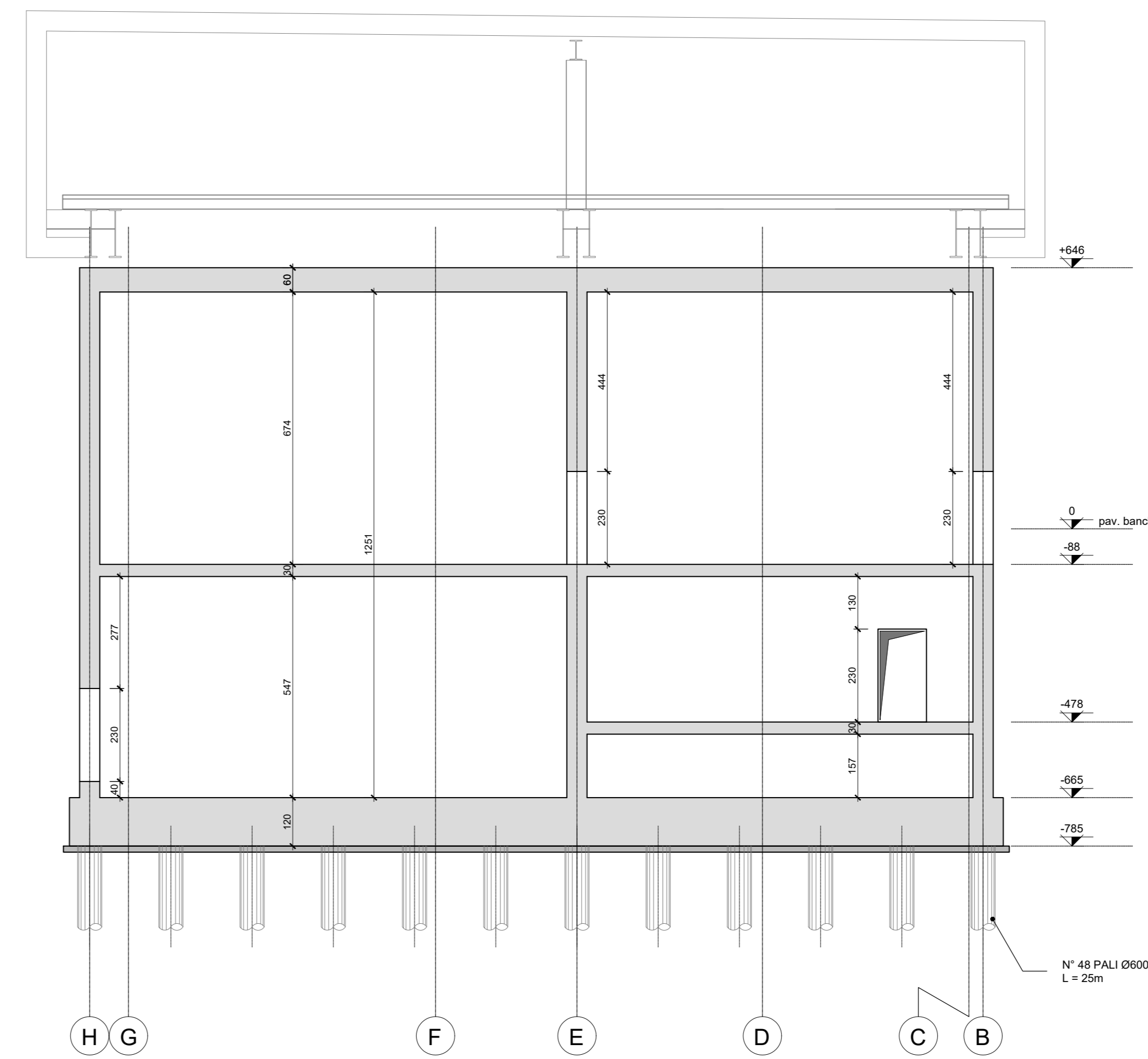

COMMITTENTE: **RFI**
RETE FERROVIARIA ITALIANA
GRUPPO FERROVIE DELLO STATO ITALIANE

PROGETTAZIONE: **ITALFERR**
GRUPPO FERROVIE DELLO STATO ITALIANE

DIRETTRICE FERROVIARIA MESSINA - CATANIA - PALERMO
NUOVO COLLEGAMENTO PALERMO - CATANIA

U.O. INFRASTRUTTURE CENTRO

PROGETTO DEFINITIVO

TRATTA CALTANISSETTA XIRBI - NUOVA ENNA (LOTTO 4A)

STAZIONI E FERMATE
STAZIONE CALTANISSETTA XIRBI
Carpenteria Nuclei: Sezioni

SCALA:
1:100

COMMESSA LOTTO FASE ENTE TIPO DOC. OPERA/DISCIPLINA PROGR. REV.

RS3U 40 D 29 WA FV0100 001 C

Rev.	Descrizione	Redatto	Data	Verificato	Data	Approvato	Data	Autorizzato Data
A	Emissione Esecutiva	Art. Mancini	Gen-2020	F. Mancini	Gen-2020	A. Sanges	Gen-2020	F. Affari Apr-2020
B	Emissione Esecutiva	Zili Giuseppe	Feb-2020	F. Mancini	Feb-2020	A. Sanges	Feb-2020	
C	Emissione Esecutiva	Mancini, M.	Apr-2020	F. Mancini	Apr-2020	A. Sanges	Apr-2020	

File: RS3U.4.0.D.29.WA.FV.01.0.0.001.C n. Elab.: 29_694