

SEZIONE A-A

SCALA 1:50

GALLERIA ARTIFICIALE
CARPENTERIA

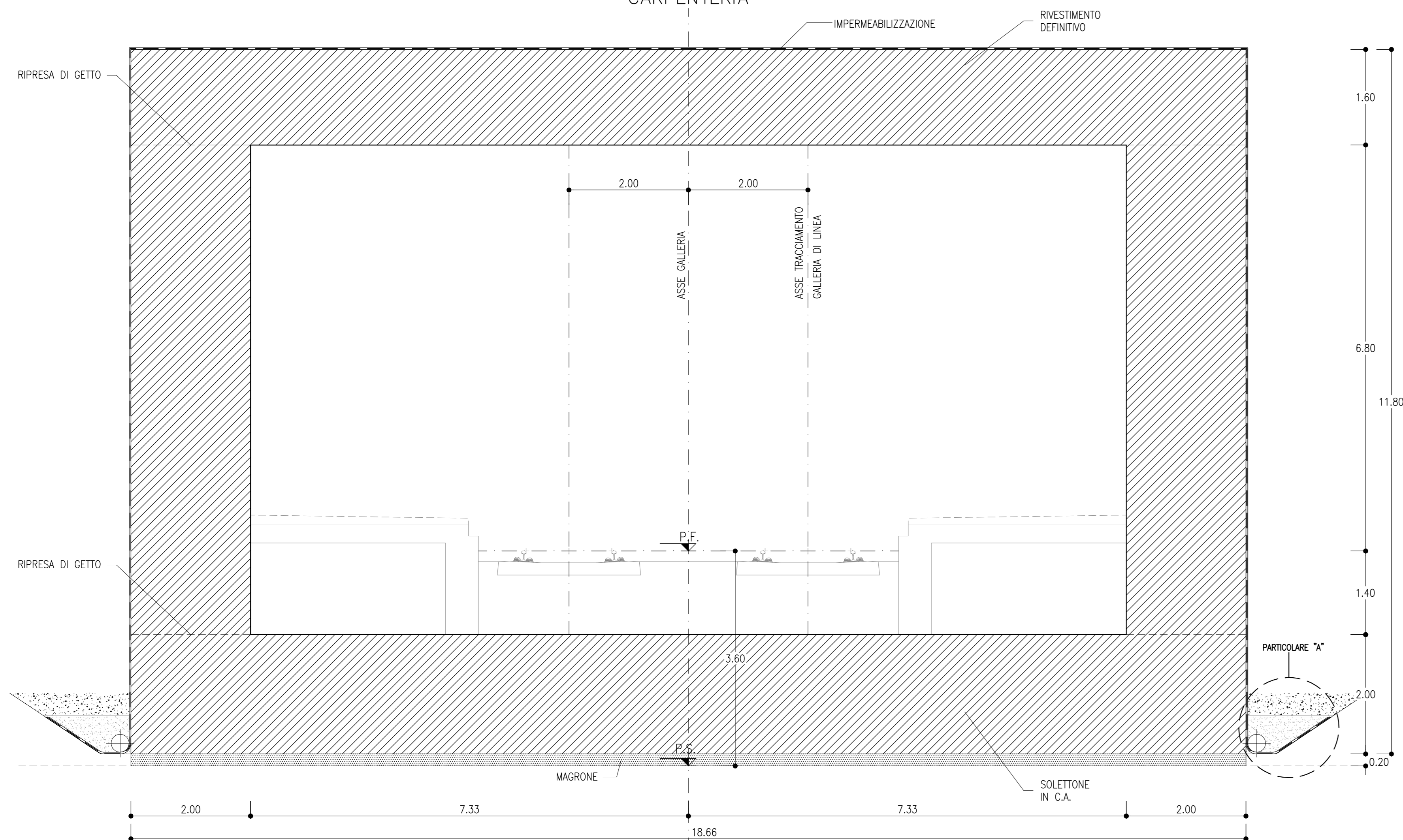

PROFILO LONGITUDINALE

SCALA 1:50

GALLERIA ARTIFICIALE
CARPENTERIA

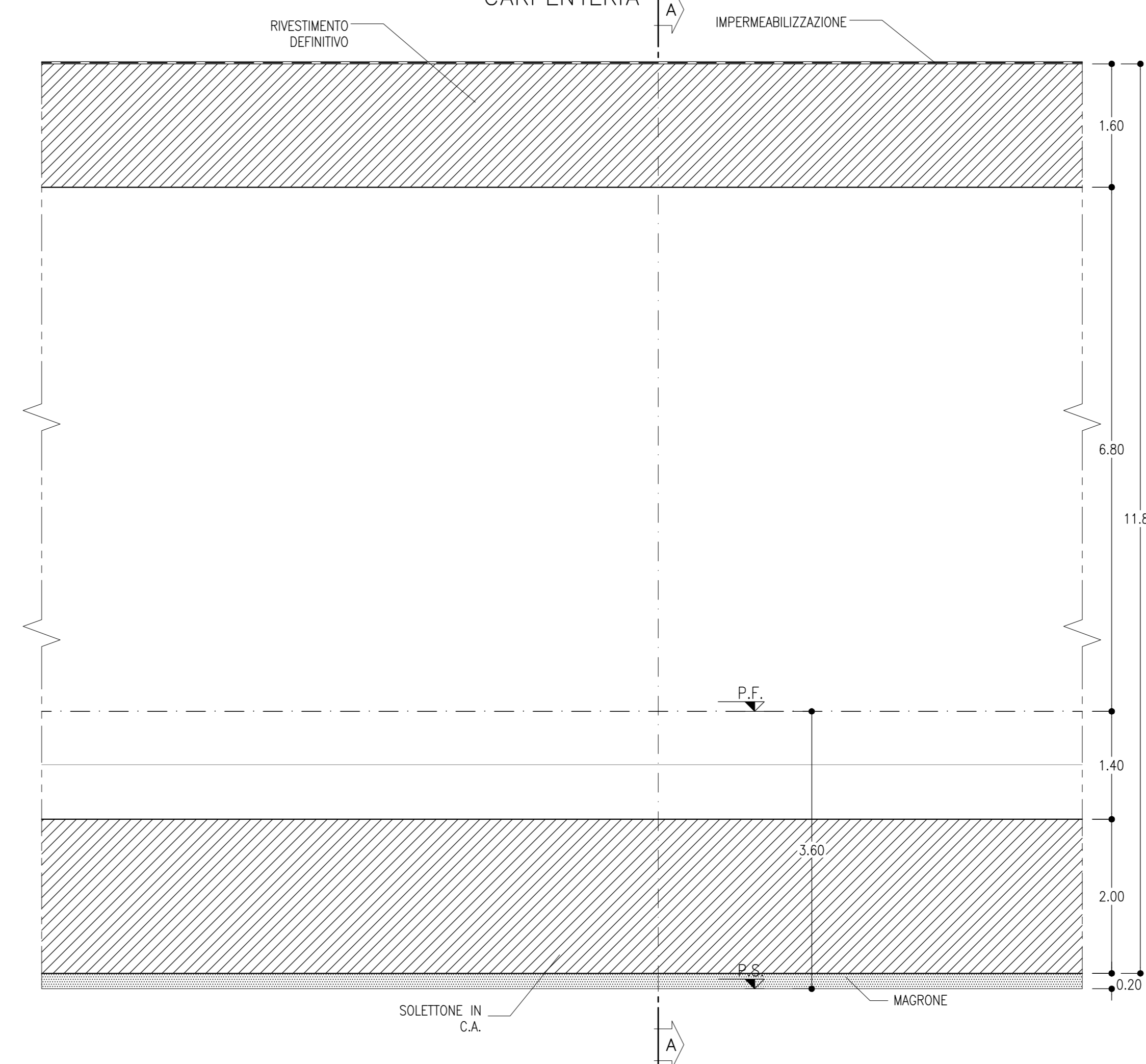

**INCIDENZE ARMATURE
GALLERIA ARTIFICIALE E PORTALE**

ARCO ROVESCIO=	100 Kg/mc
PIEDRITI =	100 Kg/mc
CALOTTA =	100 Kg/mc

NOTE

- EVENTUALI DIFFERENZE TRA LE MISURE DI QUOTE TOTALI E LA SOMMATORIA DELLE MISURE DI QUOTE PARZIALI SONO DOVUTE AD ARROTONDAMENTI AUTOMATICI
- PER LE CARATTERISTICHE DEI MATERIALI SI RIMANDA ALL'ELABORATO RS3U40D07SPGN0000001

LEGENDA

- P.C.= PIANO DEI CENTRI
- P.F.= PIANO DEL FERRO
- P.S.= PIANO DI SCAVO

SEZIONE TRASVERSALE

SCALA 1:50

SELLA TBM PROVVISORIA
CARPENTERIA

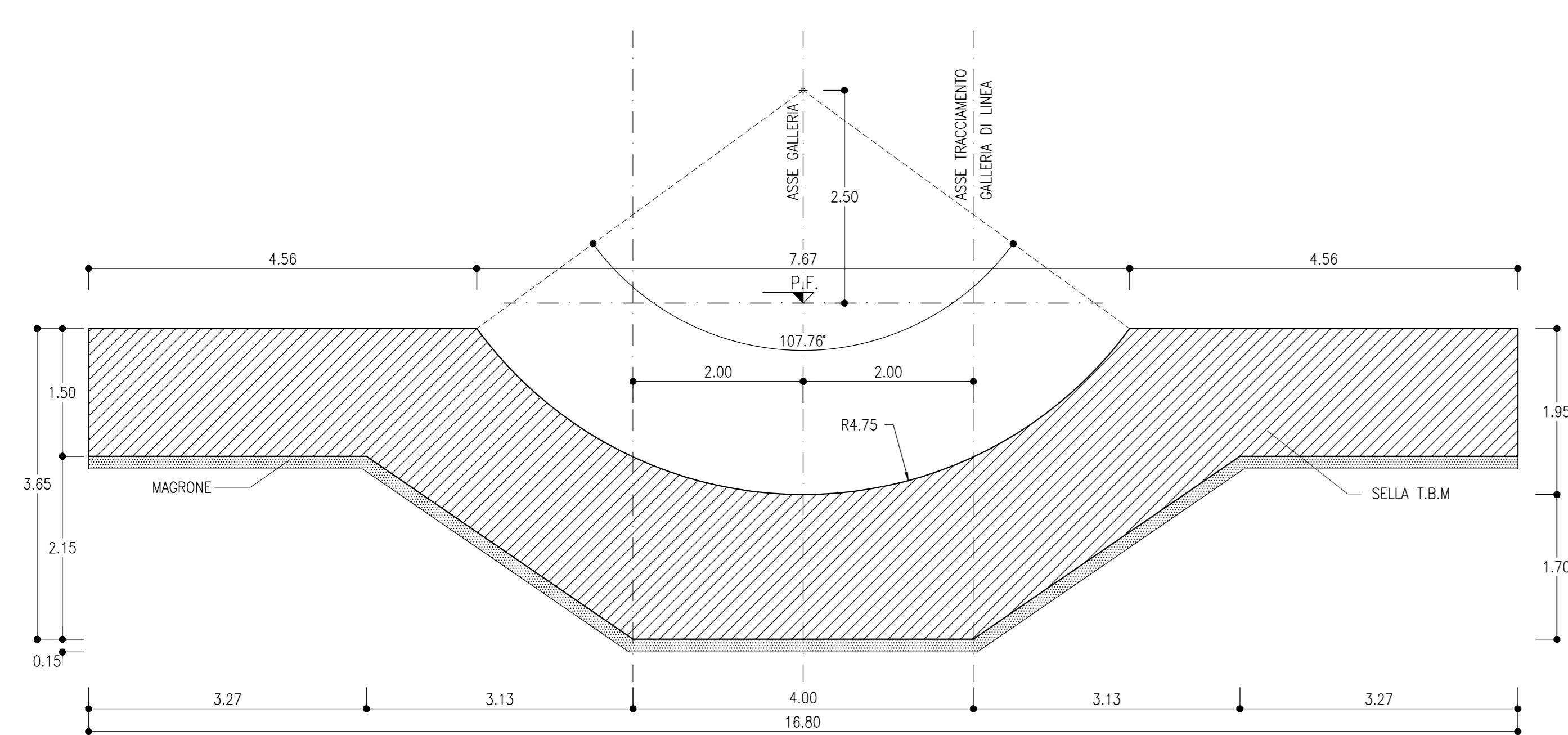

PARTICOLARE "A"

SCALA 1:20

GALLERIA ARTIFICIALE
IMPERMEABILIZZAZIONE E DRENAGGIO

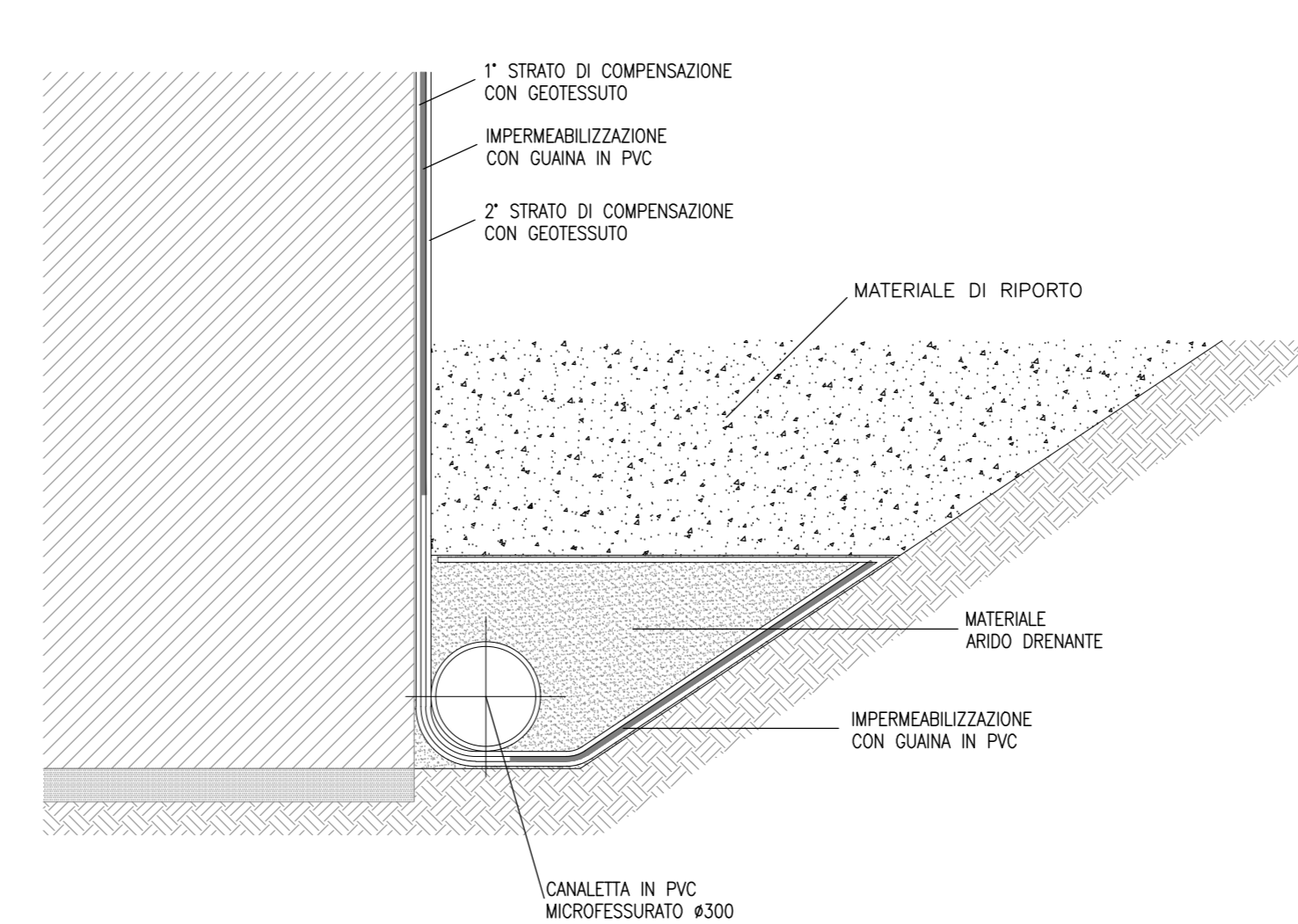

COMMITTENTE: **RFI** RETE FERROVIARIA ITALIANA GRUPPO FERROVIE DELLO STATO ITALIANO

PROGETTAZIONE: **ITALFERR** GRUPPO FERROVIE DELLO STATO ITALIANO

DIRETTRICE FERROVIARIA MESSINA - CATANIA - PALERMO

NUOVO COLLEGAMENTO PALERMO - CATANIA

U.O. GALLERIE

PROGETTO DEFINITIVO

TRATTA CALTANISSETTA XIRBI - NUOVA ENNA (LOTTO 4A)

GALLERIA TRINACRIA - IMBOCCO LATO CATANIA

Galleria artificiale scatorlare
Carpenteria

SCALA: **1:50**

Rev.	Descrizione	Redatto	Data	Verificato	Data	Approvato	Data	Autorizzato Data
A	Emissione Esecutiva	[Signature]	07/01/2020	[Signature]	07/01/2020	[Signature]	07/01/2020	07/01/2020

File: RS3U40D07B8GA0800001A n. Elib: 07_114