

PROFILO LONGITUDINALE
SCALA 1:200

GALLERIA NATURALE GN01
IMBOCCO MONTESTRETTO EST (BINARIO DISPARI)

NOTE

- EVENTUALI DIFFERENZE TRA LE MISURE DI QUOTE TOTALI E LA SOMMATORIA DELLE MISURE DI QUOTE PARZIALI SONO DOVUTE AD ARROTONDAMENTI AUTOMATICI
- PER LE CARATTERISTICHE DEI MATERIALI SI RIMANDA ALL'ELABORATO RS3U40D075PGN0000001

PROGRESSIVE	6+376.66	6+386.00	6+394.30	6+395.80	6+404.80	6+406.30	6+415.30	6+420.07	6+426.80	6+435.80	6+441.20	6+441.20	6+441.20	6+444.00	6+444.00	6+449.60	6+454.00	6+468.00	6+474.00	
DISTANZE PARZIALI		9.34	6.30	1.50	9.00	1.50	9.00	4.77	6.73	9.00	5.40	0.90	0.00	2.80	0.00	5.00	4.40	14.00	6.00	
QUOTE TERRENO	357.00	357.00	354.73	352.80	348.94	348.04	343.01	341.80	339.65	341.36	337.40	339.09	338.91	336.64	338.49	334.95	336.91	334.69	333.28	324.51
QUOTE PROGETTO		357.00	352.80	352.80	346.80	346.80	340.80	340.30	339.65	337.40	337.40	337.40	336.64	336.64	334.95	334.95	334.81	334.69	334.69	324.51

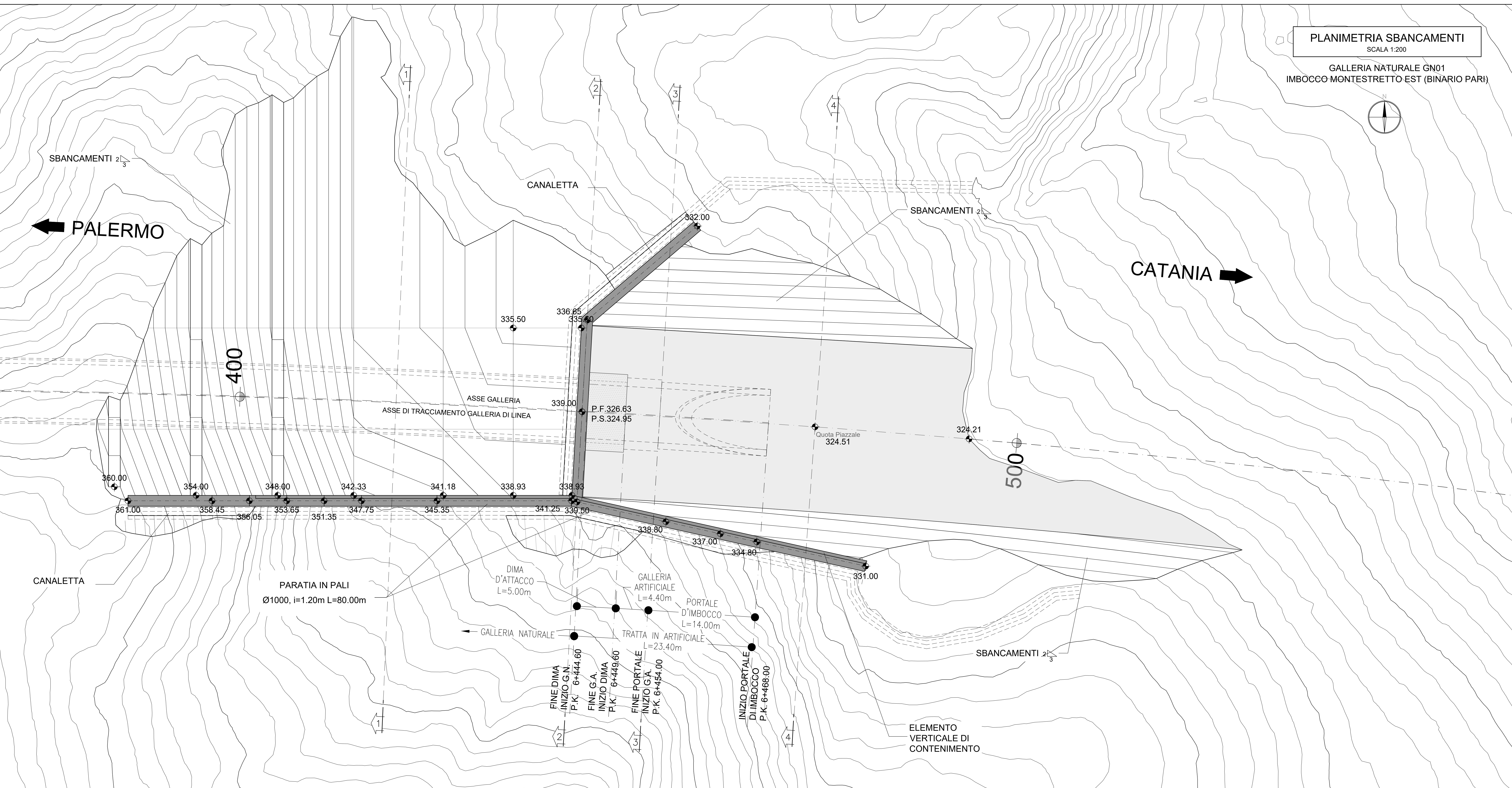

PLANIMETRIA SBANCAMENTI
SCALA 1:200

GALLERIA NATURALE GN01
IMBOCCO MONTESTRETTO EST (BINARIO PARI)

COMMITTENTE: **RFI**
GRUPPO FERROVIARIO DELLO STATO ITALIANO

PROGETTAZIONE: **ITALFERR**
GRUPPO FERROVIARIO DELLO STATO ITALIANO

DIRETTRICE FERROVIARIA MESSINA - CATANIA - PALERMO
NUOVO COLLEGAMENTO PALERMO - CATANIA

U.O. GALLERIE
PROGETTO DEFINITIVO
TRATTA CALTANISSETTA XIRBI - NUOVA ENNA (LOTTO 4A)

GALLERIA MONTE STRETTO - IMBOCCO LATO CATANIA
Fase provvisoria - Planimetria e profilo longitudinale

SCALA: 1:200

COMMESSA LOTTO FASE ENTE TIPO DOC. OPERADISCIPLINA PROGR. REV.
RS3U 40 D 07 L9 G10200 001 C

Rev.	Descrizione	Redatto	Data	Verificato	Data	Approvato	Data	Autorizzato Data
A	Emissione Esecutiva	ROCCO S.	Genno 2020	S. Vignozzi	Genno 2020	A. Barone	Genno 2020	07/05/2020
B	Emissione Esecutiva	ROCCO S.	Maggio 2020	S. Vignozzi	Maggio 2020	A. Barone	Maggio 2020	07/05/2020
C	Emissione Esecutiva	ROCCO S.	Giugno 2021	S. Vignozzi	Giugno 2021	A. Barone	Giugno 2021	07/05/2021

ITALFERR S.p.A.
U.O. GALLERIE
Via degli Ingegneri di Roma
n° 155/B

File: RS3U40D075PGN0000001C n. Elab.: 07_58