

SEZIONE TRASVERSALE CAMPATA
Scala 1:50

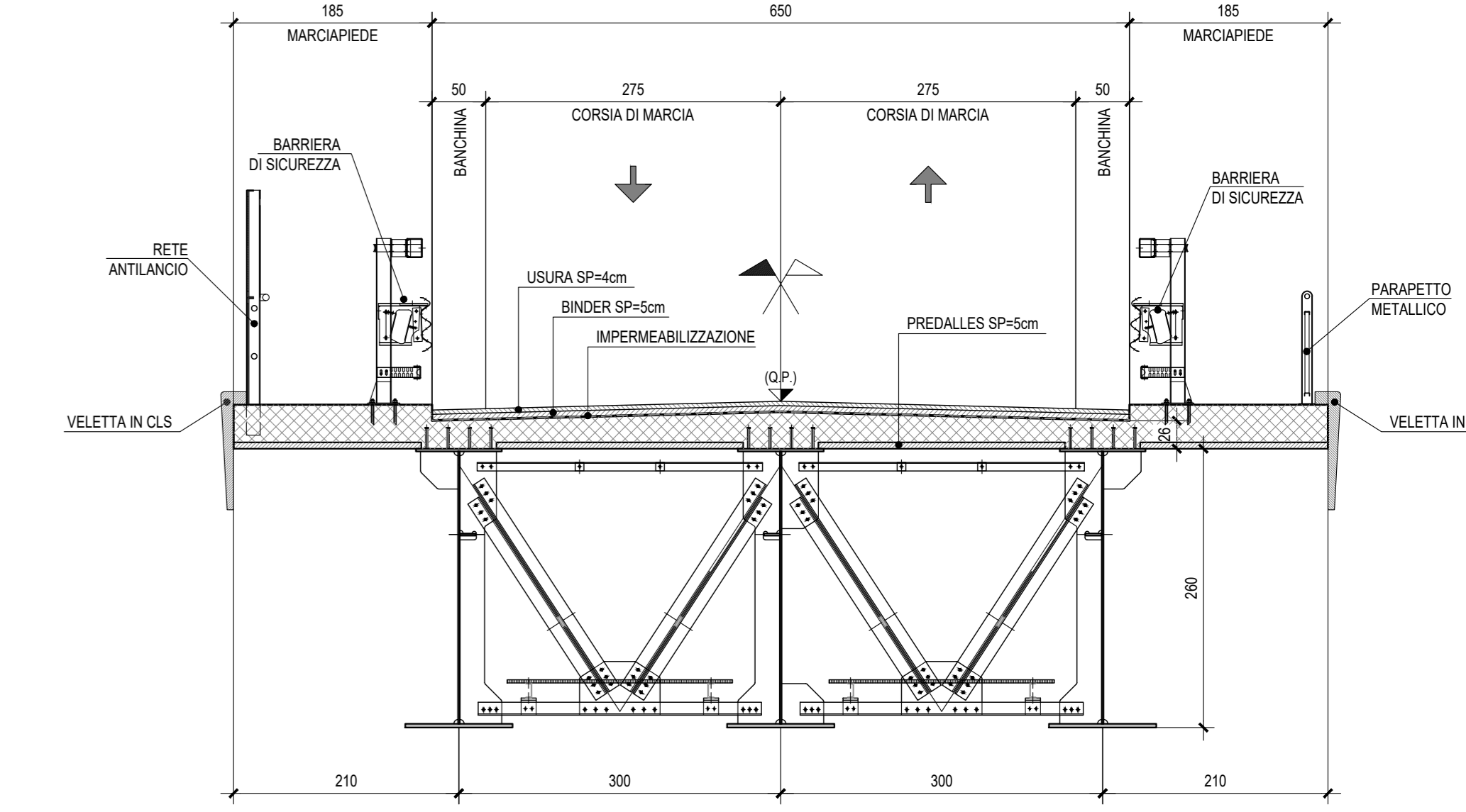

SEZIONE TRASVERSALE APPOGGI
Scala 1:50

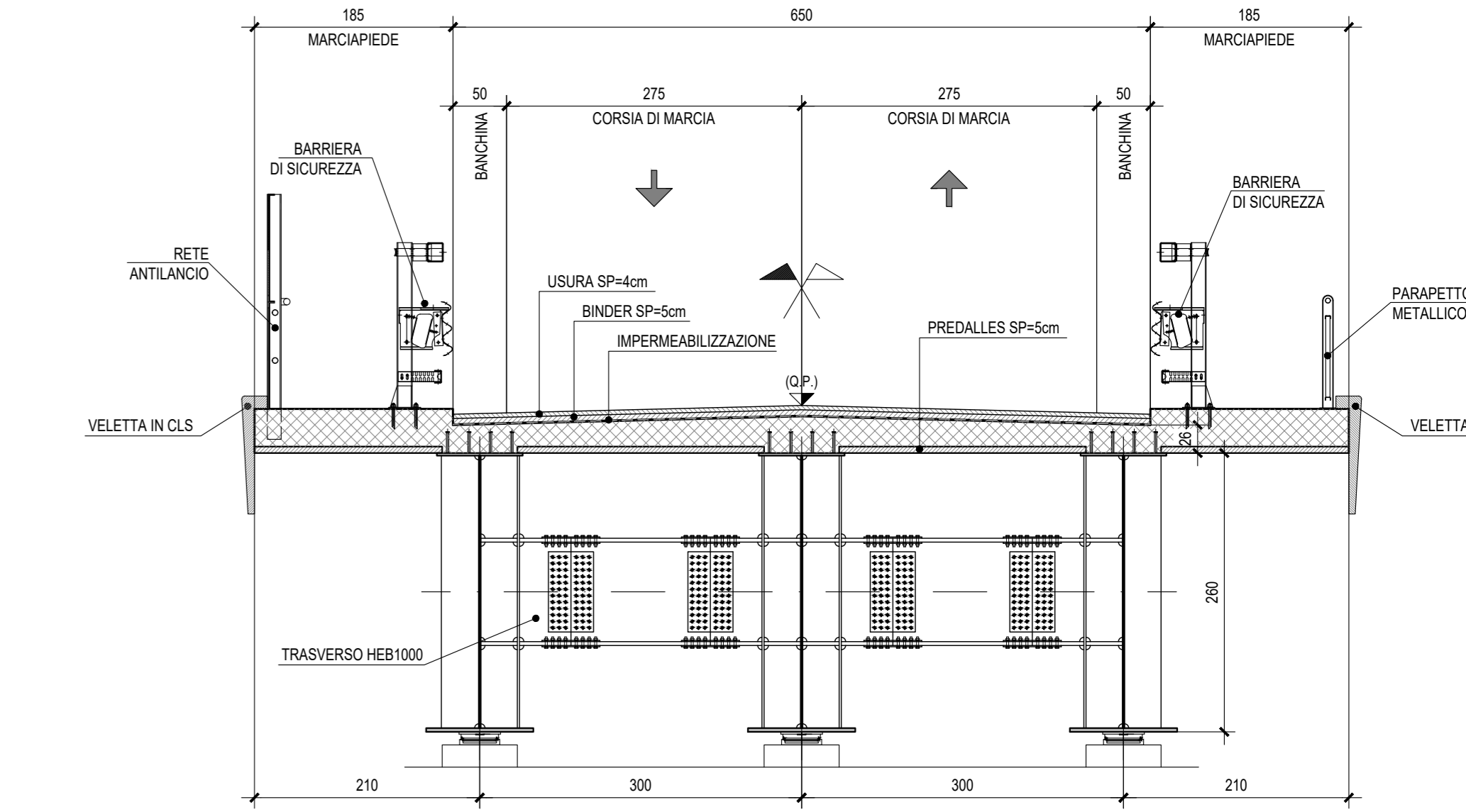

NB: Per la tabella materiali rimanda all'elaborato "RS3U.4.0.D.09.TT.VI.00.0.0.001.A"

COMMITTENTE: **RFI** RETE FERROVIARIA ITALIANA GRUPPO FERROVIE DELLO STATO ITALIANE

PROGETTAZIONE: **ITALFER** GRUPPO FERROVIE DELLO STATO ITALIANE

DIRETTRICE FERROVIARIA MESSINA - CATANIA - PALERMO
NUOVO COLLEGAMENTO PALERMO - CATANIA

U.O. OPERE CIVILI E GESTIONE DELLE VARIANTI

PROGETTO DEFINITIVO

TRATTA CALTANISSETTA XIRBI - NUOVA ENNA (LOTTO 4A)

VIABILITA' - VIADOTTI
NW01 - VIADOTTO STRADALE SU NV94
 Pianta impalcato, Pianta travi, Prospetto - Tav. 2 di 2

SCALA: varie

Rev.	Descrizione	Redatto	Data	Verificato	Data	Approvato	Data	Autorizzato Data
A	Emissione Esecutiva	211/1000	Gen-2020	211/1000	Gen-2020	211/1000	Gen-2020	
B	Emissione Esecutiva	211/1000	Mag-2020	211/1000	Mag-2020	211/1000	Mag-2020	

File: RS3U.4.0.D.09.PZ.NW.01.0.0.002.B n. Elab.: 09_233