PLANIMETRIA GENERALE

SCALA 1:2000

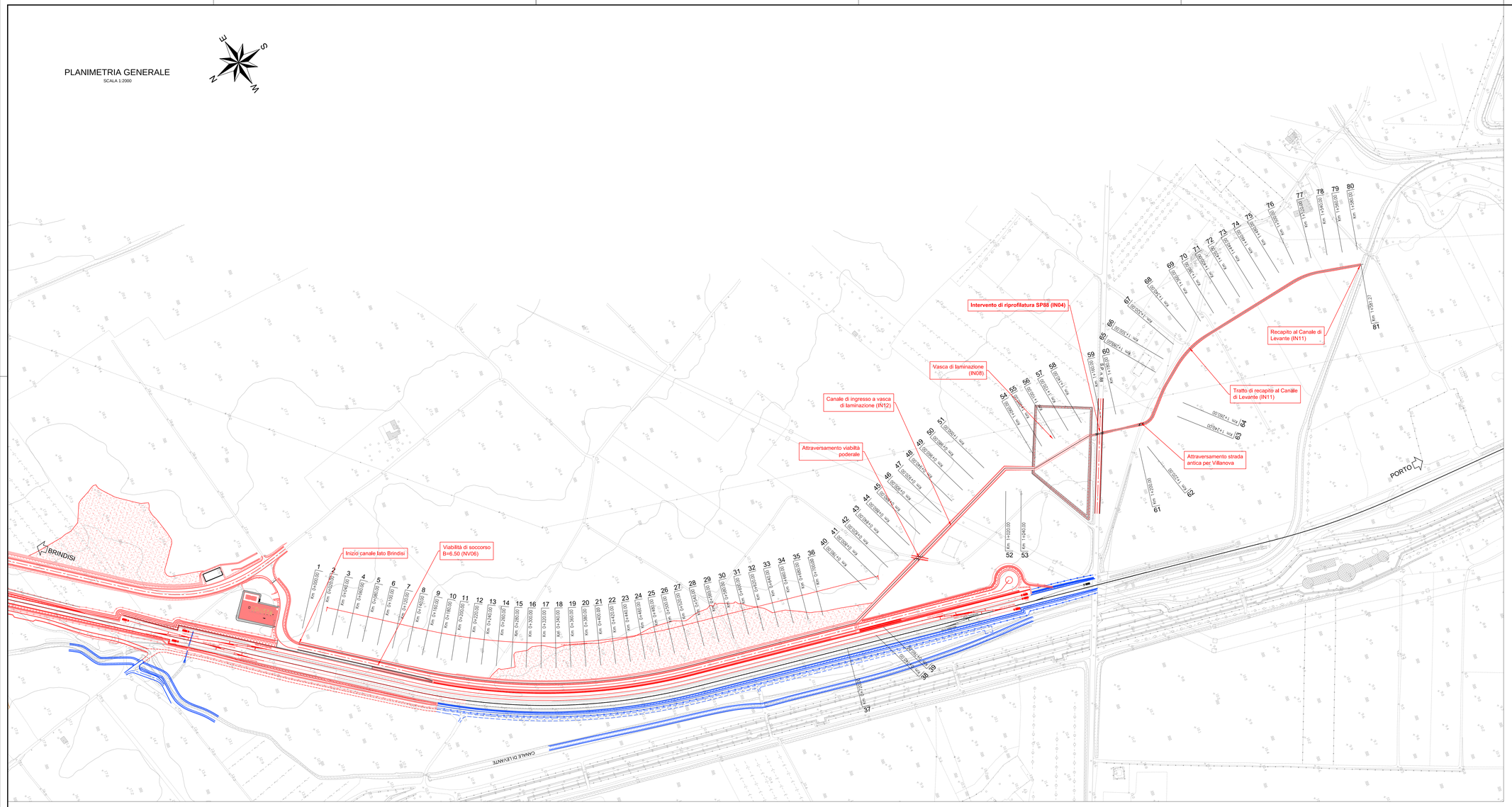

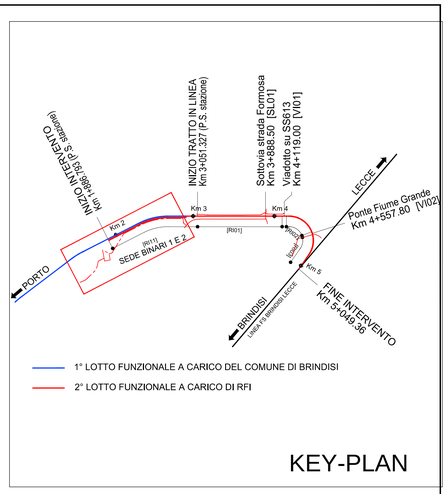

KEY-PLAN

PROFILO COMPLESSIVO

SCALA 1:2000/200

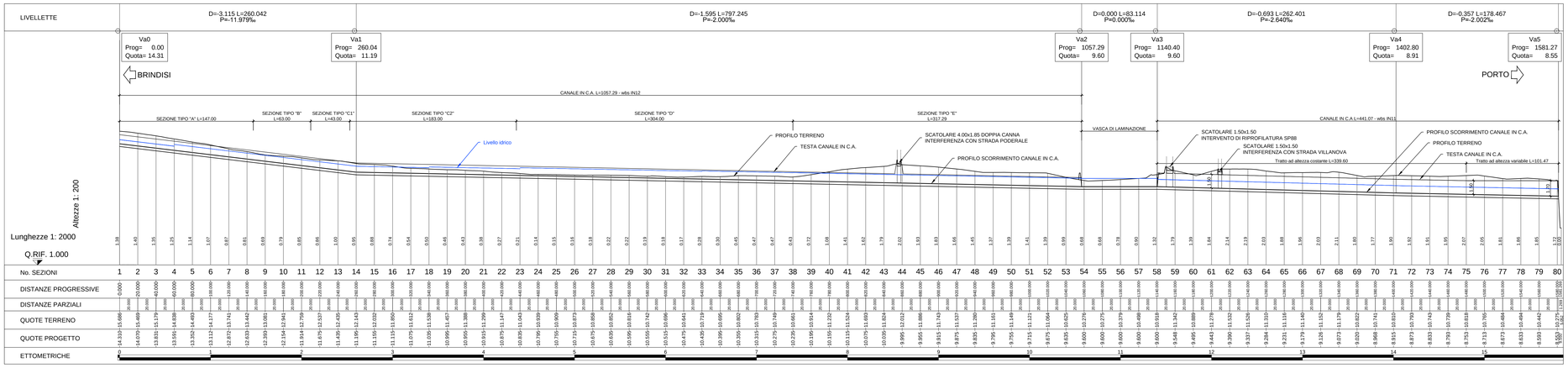

COMMITTENTE:

RFI RETE FERROVIARIA ITALIANA
GRUPPO FERROVIE DELLO STATO ITALIANE

PROGETTAZIONE:

ITALFERR
GRUPPO FERROVIE DELLO STATO ITALIANE

U.O. COORDINAMENTO NO CAPTIVE E INGEGNERIA DI SISTEMA

PROGETTO DEFINITIVO

NODO INTERMODALE DI BRINDISI
INFRASTRUTTURA DI COLLEGAMENTO DELL'AREA INDUSTRIALE RETRO-PORTUALE DI BRINDISI CON INFRASTRUTTURA FERROVIARIA NAZIONALE

OPERE IDRAULICHE

Collettori e Canali - IN11 - Recapito al Canale di Levante e
IN12 - Canale in ingresso alla vasca di laminazione: planoprofilo complessivo

SCALA: 1:2000

COMMESSA	LOTTO	FASE	ENTE	TIPO DOC.	OPERA/DISCIPLINA	PROGR.	REV.
IA7L	00	D	10	P6	IN1100	001	B

Rev.	Descrizione	Redatto	Data	Verificato	Data	Approvato	Data	Autorizzato Data
A	Emissione Esecutiva	L.Direlli	Maggio 2020	L.Marchese	Maggio 2020	T.Paoletti	Maggio 2020	L.Berardi Maggio 2021
B	Emissione esecutiva	L.Direlli	Maggio 2021	L.Marchese	Maggio 2021	T.Paoletti	Maggio 2021	ORDINE DEGLI INGEGNERI PROV. BRINDISI N. 171 INGEGNERE LUIGI BERARDI

File:IA7L00D10L6IN1100001B.DWG

n. Elab.: X