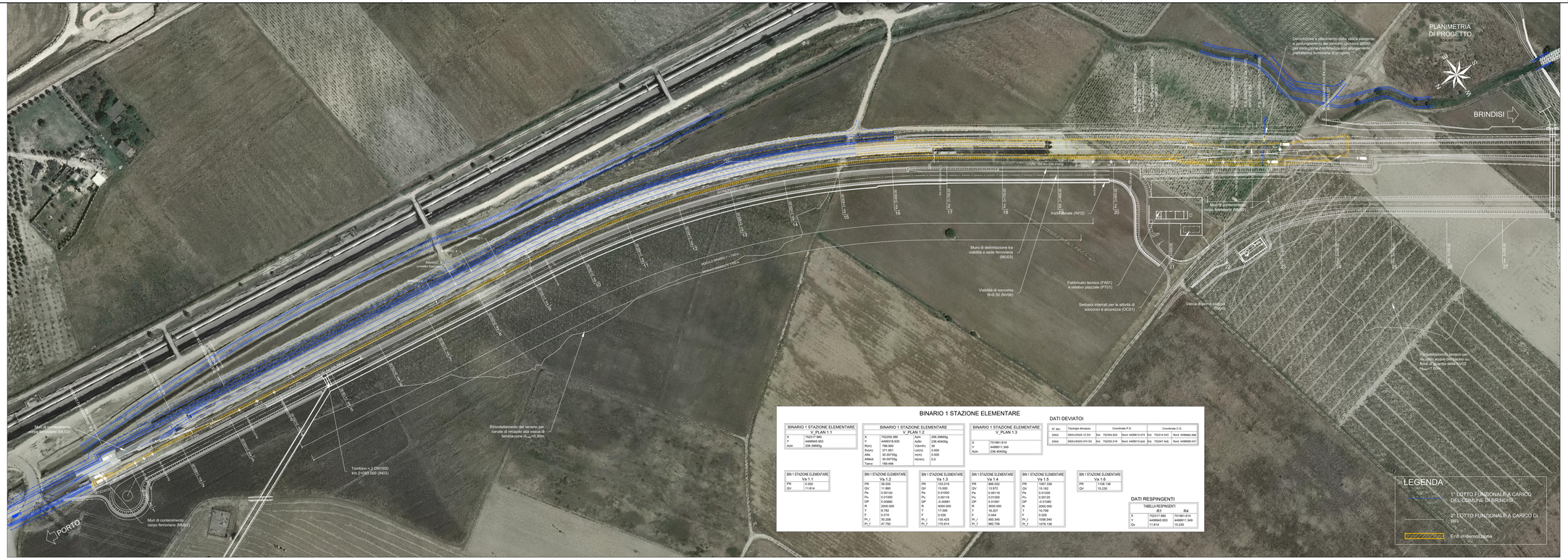


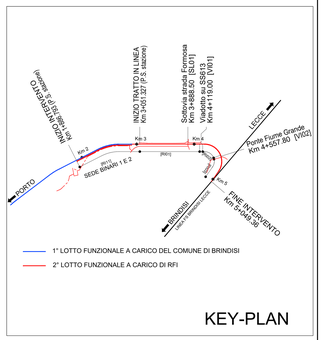


KEY-PLAN

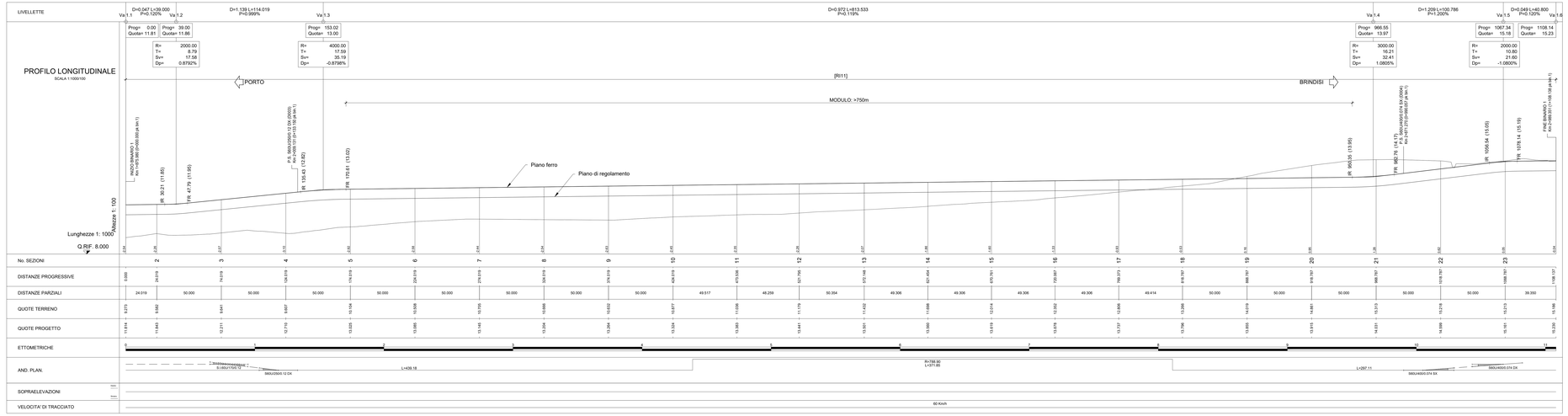


COMMITTENTE:

RFI RETE FERROVIARIA ITALIANA
GRUPPO FERROVIE DELLO STATO ITALIANE

PROGETTAZIONE:

ITALFERR
GRUPPO FERROVIE DELLO STATO ITALIANE

**U.O. COORDINAMENTO NO CAPTIVE E INGEGNERIA DI SISTEMA**

**PROGETTO DEFINITIVO**

NODO INTERMODALE DI BRINDISI
INFRASTRUTTURA DI COLLEGAMENTO DELL'AREA INDUSTRIALE RETRO-PORTUALE DI BRINDISI CON INFRASTRUTTURA FERROVIARIA NAZIONALE

INFRASTRUTTURA FERROVIARIA

Planimetrie di progetto
Plano-profilo di progetto su ortofoto - Binario I

SCALA: 1:1000/100

| COMMESSA | LOTTO | FASE | ENTE | TIPO DOC. | OPERA/DISCIPLINA | PROGR. | REV. |
|---|---|---|---|---|---|---|---|
| IA7L | 00 | D | 10 | L7 | IF0001 | 001 | B |

| Rev. | Descrizione | Redatto | Data | Verificato | Data | Approvato | Data | Autorizzato Data |
|---|---|---|---|---|---|---|---|---|
| A | Emissione Esecutiva | L.Cinelli | Maggio 2021 | F.Cannavacciuolo | Maggio 2021 | C.Nuovo | Maggio 2021 | ITALFERR GRUPPO FERROVIE DELLO STATO ITALIANE Ing. Carlo Nuovo Ordine degli Ingegneri della Provincia di Napoli n. 9717 |
| B | Emissione esecutiva | L.Cinelli | Maggio 2021 | F.Cannavacciuolo | Maggio 2021 | C.Nuovo | Maggio 2021 | |

File: IA7L00D10L7IF0001001B.DWG

n. Elab.: X