

PIANTA DEL FABBRICATO  
SCALA 1:50

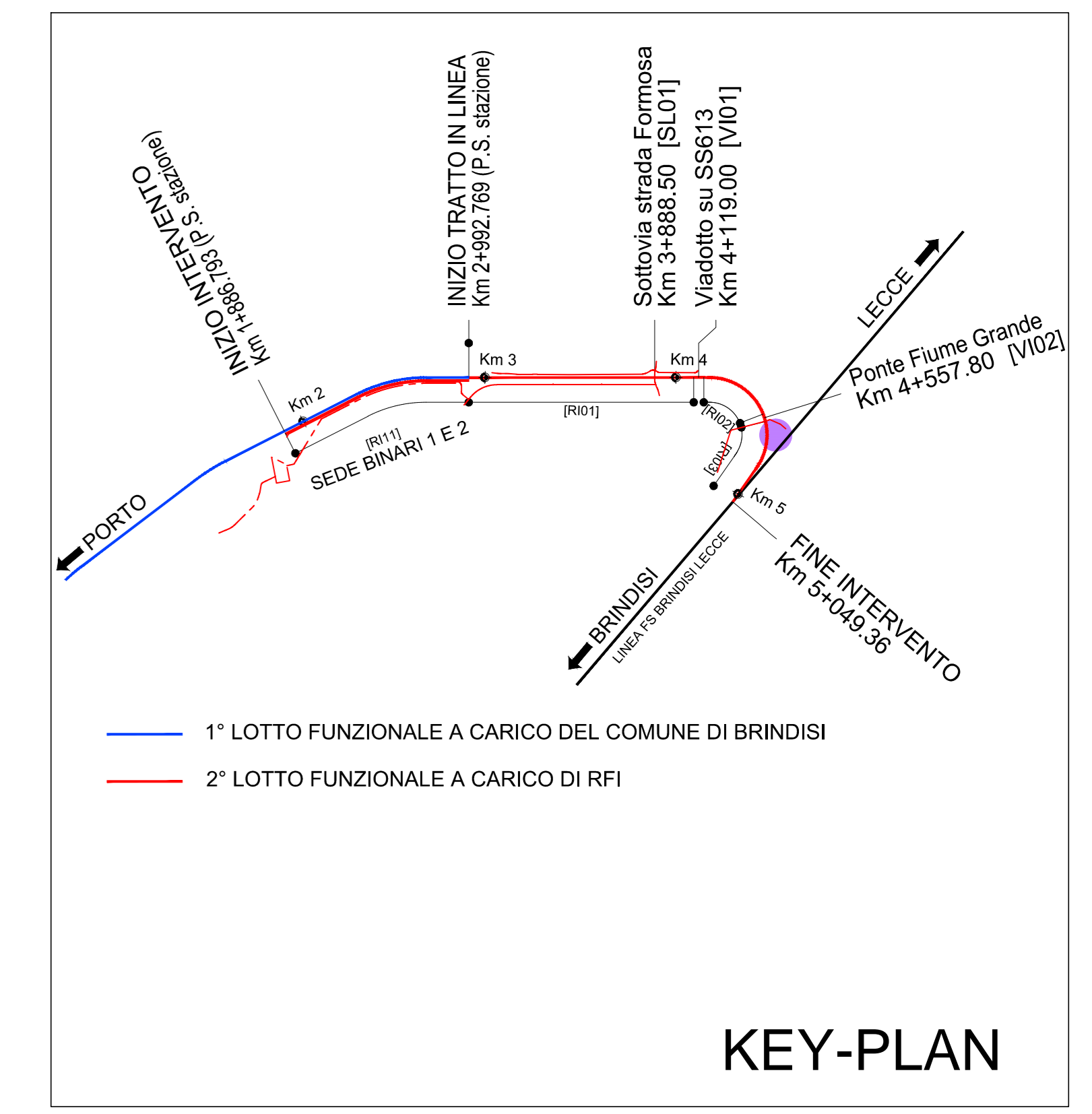
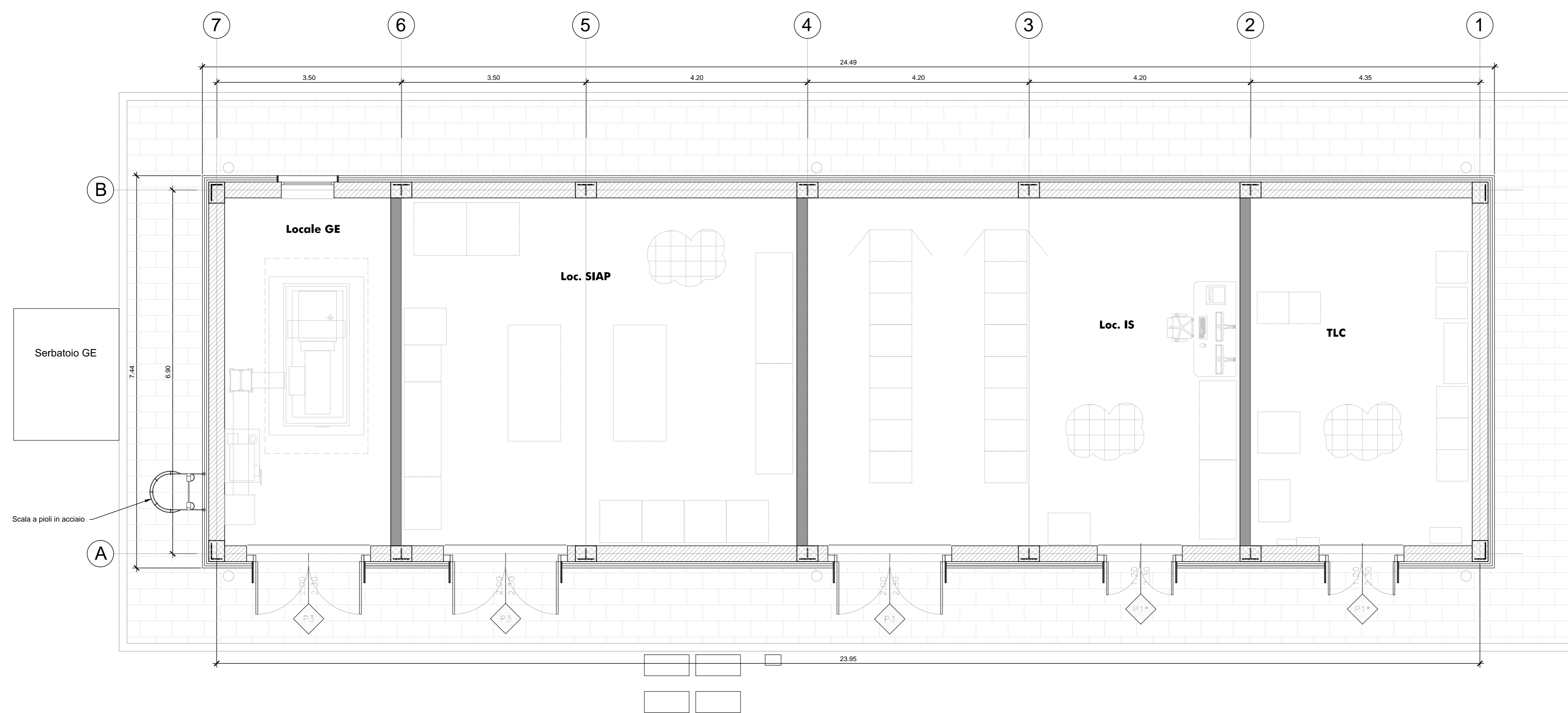

KEY-PLAN

NOTE GENERALI

- TUTTE LE MISURE SONO ESPRESSE IN METRI, SALVO OVE DIVERSAMENTE INDICATO
- PER LE CARATTERISTICHE MATERIALI E INCIDENZE FARE RIFERIMENTO ALL'ELABORATO "IA7L00D10TTOC0000001A"
- IL COPRIFERRO TIENE CONTO AL CONTEMPO DELLA DURABILITÀ DI PROGETTO E DEI REQUISITI REI PER LA SALA GE (REI 120), QUESTI ESTESI ALL'INTERO EDIFICIO. IN SEDE DI PROGETTO ESECUTIVO SARÀ ADOTTABILE UNA SOLUZIONE EQUIVALENTE CON COPRIFERRI INFERIORI, CHE GARANTISCONO LA DURABILITÀ, E L'APPLICAZIONE DI INTONACI REI SULLE PARETI E SUL SOFFITTO (REI 120 PER LA SALA GE E REI 90 PER TUTTI GLI ALTRI LOCALI).

SEZIONE A-A  
SCALA 1:50

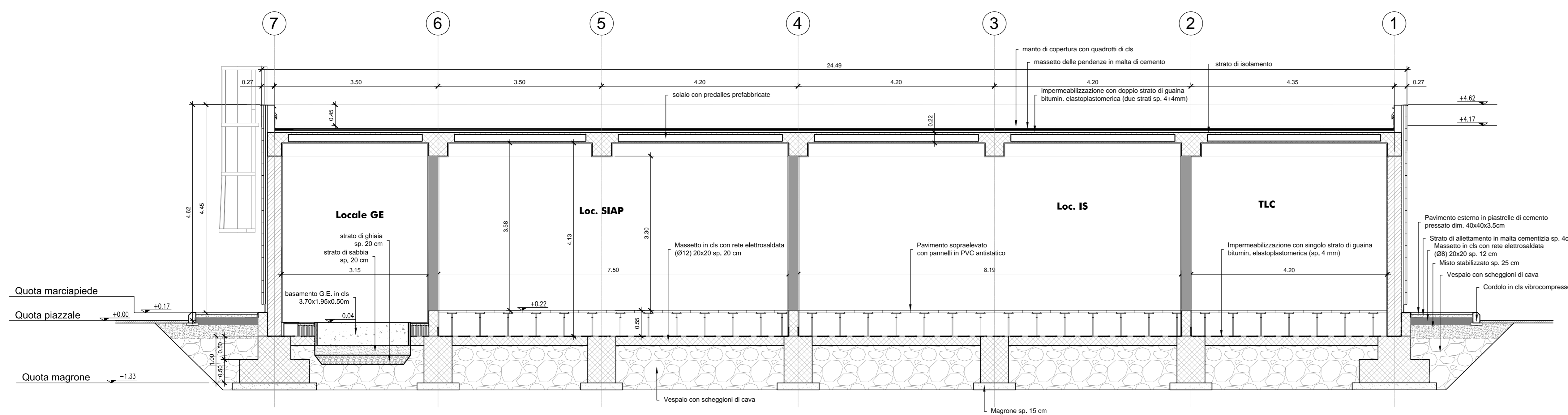

SEZIONE B-B  
SCALA 1:50

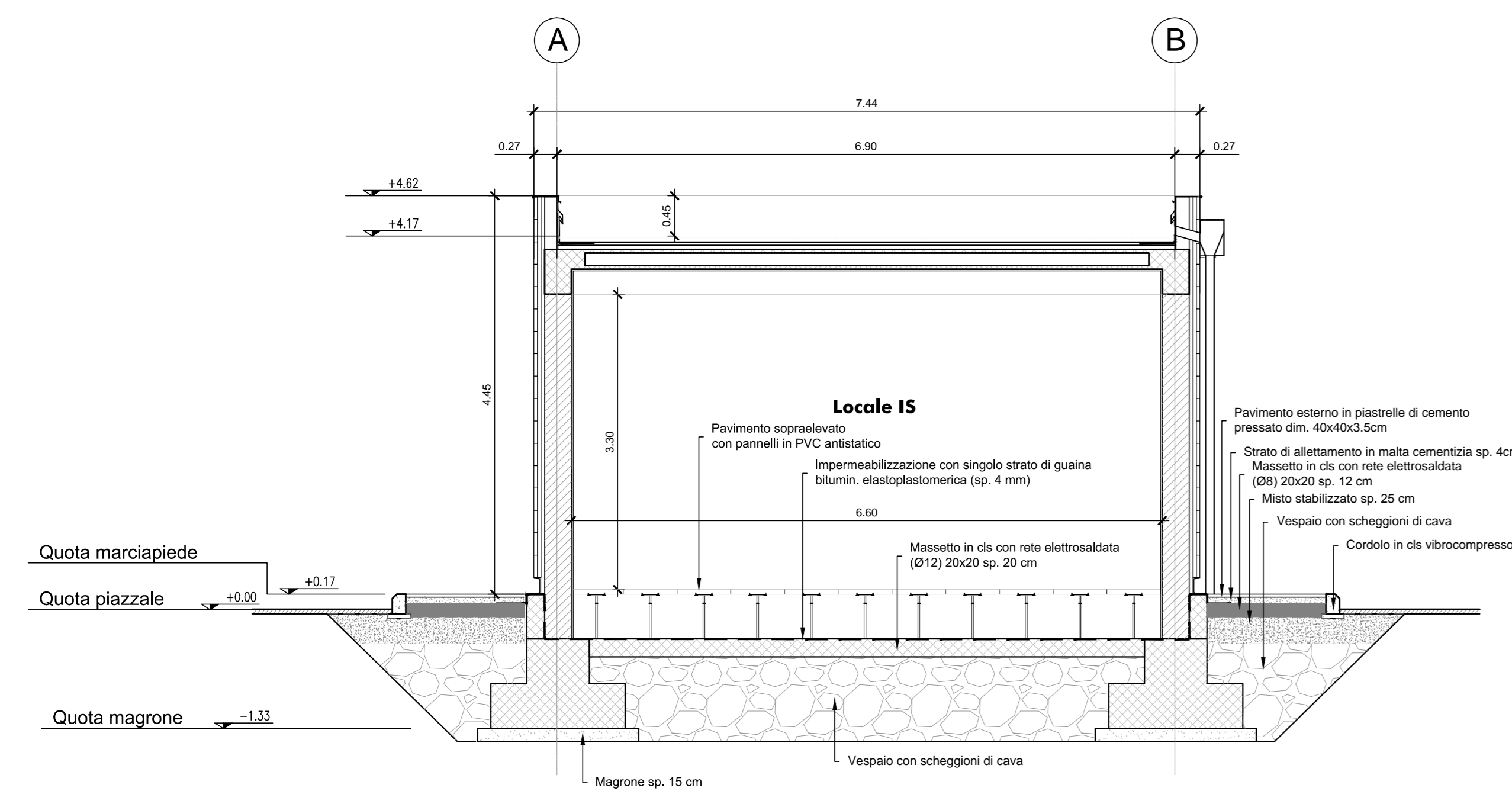

KEY PLAN

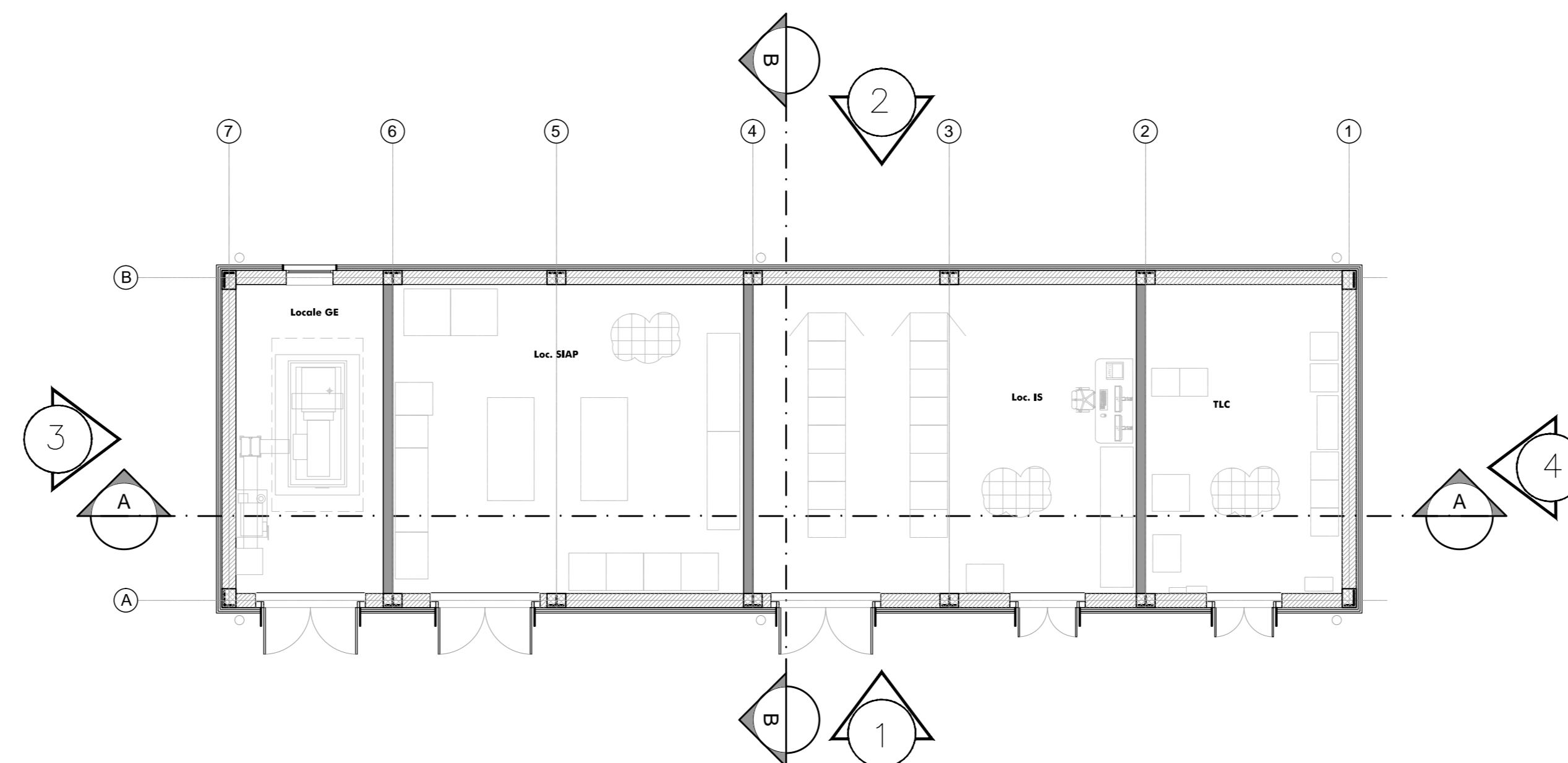

COMMITTENTE: **RFI** RETE FERROVIARIA ITALIANA GRUPPO FERROVIE DELLO STATO ITALIANE

PROGETTAZIONE: **ITALFERR** GRUPPO INFRASTRUTTURE DELLO STATO ITALIANE

**U.O. COORDINAMENTO NO CAPTIVE E INGEGNERIA DI SISTEMA**

**PROGETTO DEFINITIVO**

NODO INTERMODALE DI BRINDISI  
INFRASTRUTTURA DI COLLEGAMENTO DELL'AREA INDUSTRIALE RETRO-PORTUALE  
DI BRINDISI CON INFRASTRUTTURA FERROVIARIA NAZIONALE

FABBRICATI TECNOLOGICI  
Fabbricato Tecnologico di bivio PPM FA02  
Fabbricato Tecnologico: piante e sezioni

SCALA: 1:50

COMMESSA	LOTTO	FASE	ENTE	TIPO DOC.	OPERA/DISCIPLINA	PROGR.	REV.
IA7L	00	D	10	PB	FA0200	001	A

Rev.	Descrizione	Redatto	Data	Verificato	Data	Approvato	Data	Autorizzato Data
A	Emisione Sezioni	<i>[Signature]</i>	15/05/2020	A. Coniglio	17/05/2020	<i>[Signature]</i>	17/05/2020	15/05/2020

File: IA7L00D10PFA0200001A.DWG n. Etabb.: X