

**IMPIANTO DI PRODUZIONE DI ENERGIA
DA FONTE SOLARE FOTOVOLTAICA DI POTENZA NOMINALE
PARI A 43,0 MVA DENOMINATO "PADULA"**

**REGIONE PUGLIA
PROVINCIA di FOGGIA
COMUNE di CANDELA**

Località: Masseria Padula

**PROGETTO DEFINITIVO
Id AU HF0TH51**

Tav.:

Titolo:

1a

**Inquadramento impianto fotovoltaico su
IGM Scala 1:100.000**

Scala:

Formato Stampa:

Codice Identificatore Elaborato

1:100.000

A3

HF0TH51_ElaboratoGrafico_0_01a

Progettazione:

Committente:

DOTT. ING. Fabio CALCARELLA

Via Bartolomeo Ravenna, 14 - 73100 Lecce
Mob. +39 340 9243575
fablo.calcarella@gmail.com - fablo.calcarella@ingpec.eu
P. IVA 04433020759

Whysol-E Sviluppo S.r.l.

Via Meravigli, 3 - 20123 - MILANO
Tel: +39 02 359605
Info@whysol.it - whysol-e.sviluppo@legalmail.it
P. IVA 10692360968



Fabio Calcarella

Data	Motivo della revisione:	Redatto:	Controllato:	Approvato:
Luglio 2020	Prima emissione	STC	FC	WHYSOL E- Sviluppo s.r.l.

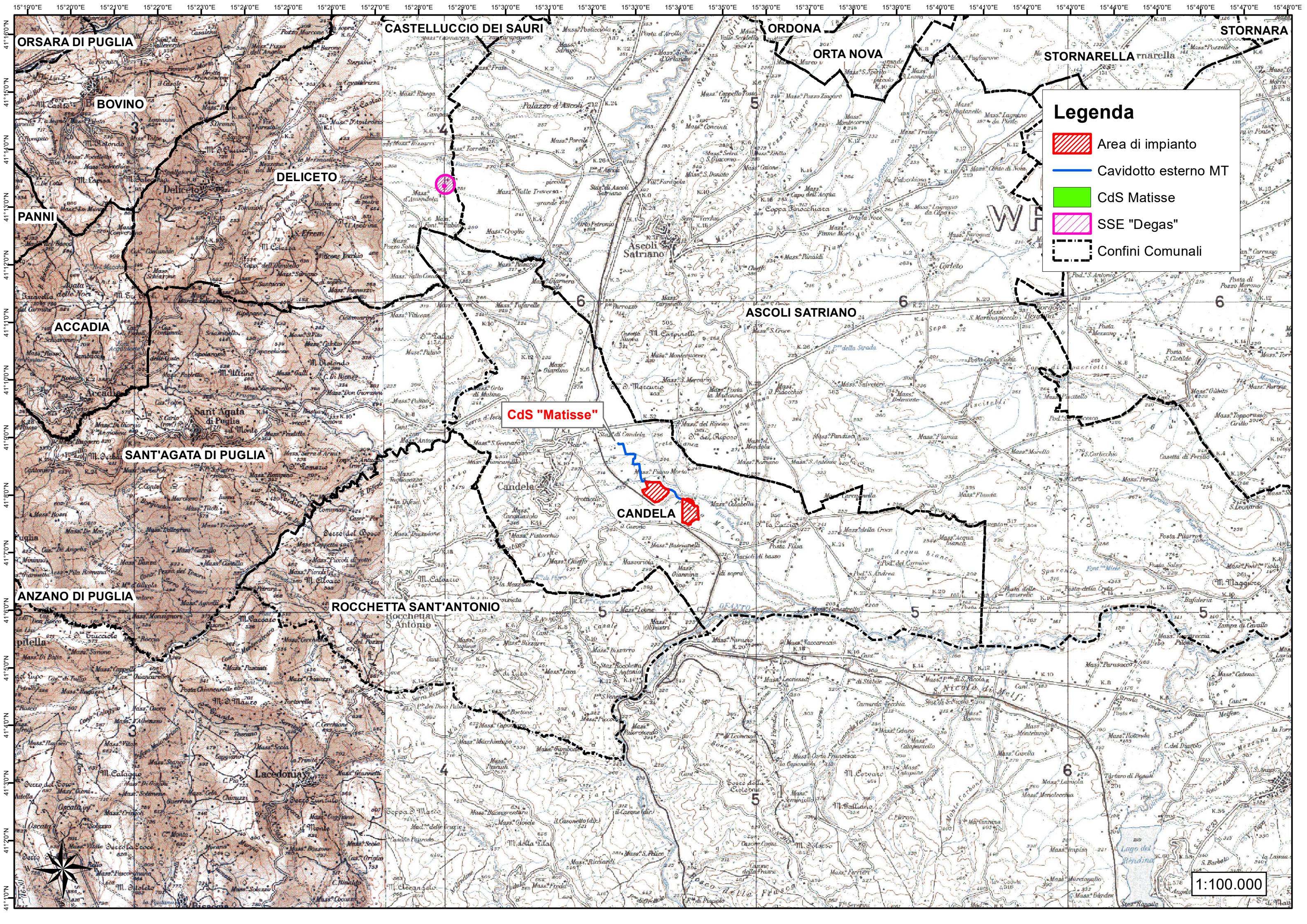

ORSARA DI PUGLIA

CASTELLUCCIO DEI SAURI

ORDONA

STORNARA

BOVINO

ORTA NOVA

STORNARELLA

PANNI

DELICETO

Legenda

-  Area di impianto
-  Cavidotto esterno MT
-  CdS Matisse
-  SSE "Degas"
-  Confini Comunali

ACCADIA

ASCOLI SATRIANO

CdS "Matisse"

SANT'AGATA DI PUGLIA

CANDELA

ANZANO DI PUGLIA

ROCCHETTA SANT'ANTONIO

1:100.000