

**IMPIANTO DI PRODUZIONE DI ENERGIA  
DA FONTE SOLARE FOTOVOLTAICA DI POTENZA NOMINALE  
PARI A 43,0 MVA DENOMINATO "PADULA"**

**REGIONE PUGLIA  
PROVINCIA di FOGGIA  
COMUNE di CANDELA**

**Località: Masseria Padula**

**PROGETTO DEFINITIVO  
Id AU HF0TH51**

Tav.:

Titolo:

1b

**Inquadramento impianto fotovoltaico su  
IGM Scala 1:25.000**

Scala:

Formato Stampa:

Codice Identificatore Elaborato

1:25.000

A3

HF0TH51\_ElaboratoGrafico\_0\_01b

Progettazione:

Committente:

**DOTT. ING. Fabio CALCARELLA**

Via Bartolomeo Ravenna, 14 - 73100 Lecce  
Mob. +39 340 9243575  
fabio.calcarella@gmail.com - fabio.calcarella@ingpec.eu  
P. IVA 04433020759

**Whysol-E Sviluppo S.r.l.**

Via Meravigli, 3 - 20123 - MILANO  
Tel: +39 02 359605  
Info@whysol.it - whysol-e.sviluppo@legalmail.it  
P. IVA 10692360968



*Fabio Calcarella*

Data	Motivo della revisione:	Redatto:	Controllato:	Approvato:
Luglio 2020	Prima emissione	STC	FC	WHYSOL E- Sviluppo s.r.l.

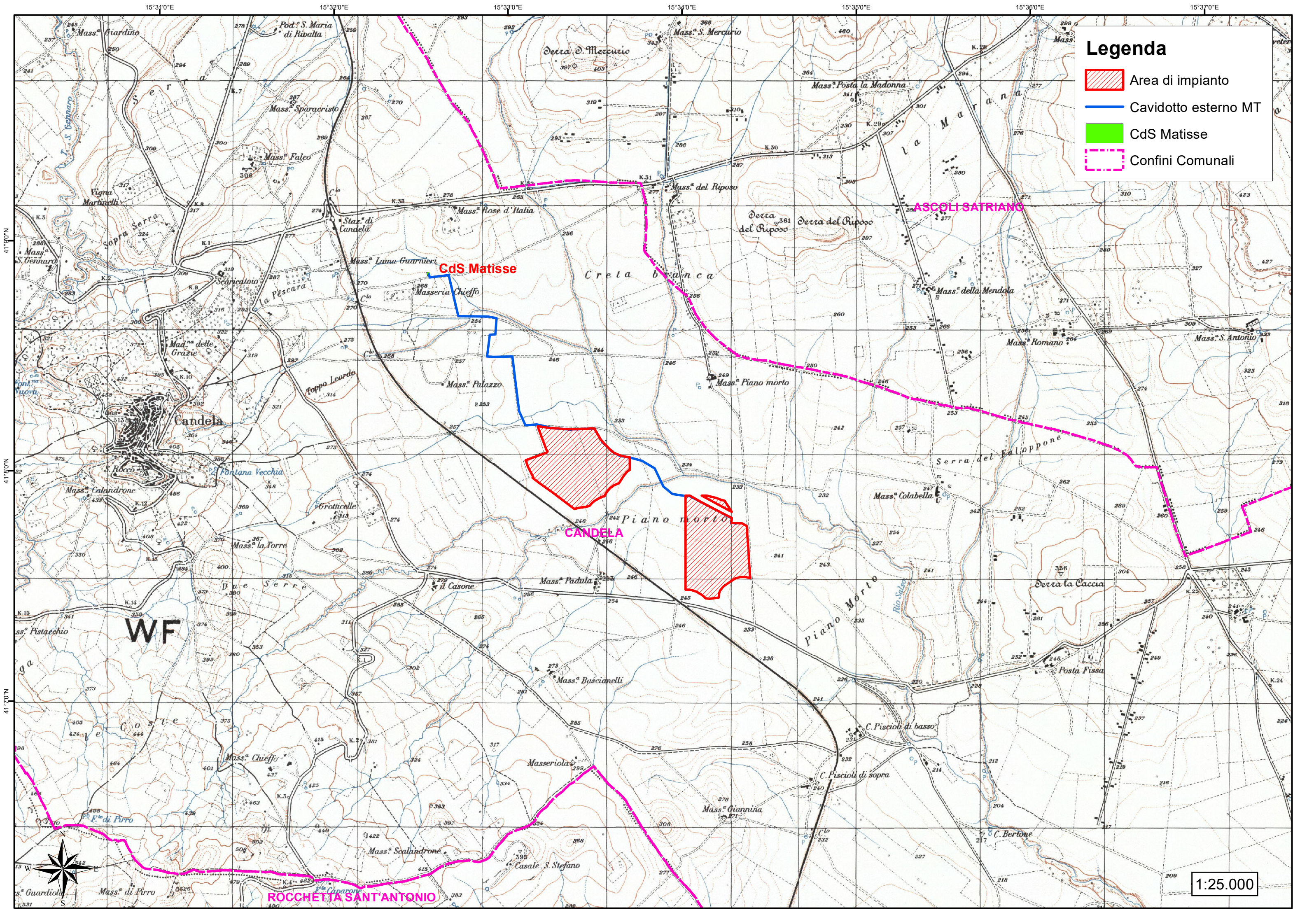

### Legenda

- Area di impianto
- Cavidotto esterno MT
- CdS Matisse
- Confini Comunali

**CdS Matisse**

**ASCOLI SATRIANO**

**CANDELA**

**WF**

**ROCCHETTA SANT'ANTONIO**



1:25.000