

**IMPIANTO DI PRODUZIONE DI ENERGIA
DA FONTE SOLARE FOTOVOLTAICA DI POTENZA NOMINALE
PARI A 43,0 MVA DENOMINATO "PADULA"**

**REGIONE PUGLIA
PROVINCIA di FOGGIA
COMUNE di CANDELA**

Località: Masseria Padula

PROGETTO DEFINITIVO
Id AU HF0TH51

Tav.:

Titolo:

1c

Inquadramento geografico

Scala:

Formato Stampa:

Codice Identificatore Elaborato

1:250.000

A3

HF0TH51_ElaboratoGrafico_0_01c

Progettazione:

Committente:

DOTT. ING. Fabio CALCARELLA

Via Bartolomeo Ravenna, 14 - 73100 Lecce
Mob. +39 340 9243575
fabio.calcarella@gmail.com - fabio.calcarella@ingpec.eu
P. IVA 04433020759

Whysol-E Sviluppo S.r.l.

Via Meravigli, 3 - 20123 - MILANO
Tel: +39 02 359605
Info@whysol.it - whysol-e.sviluppo@legalmail.it
P. IVA 10692360968



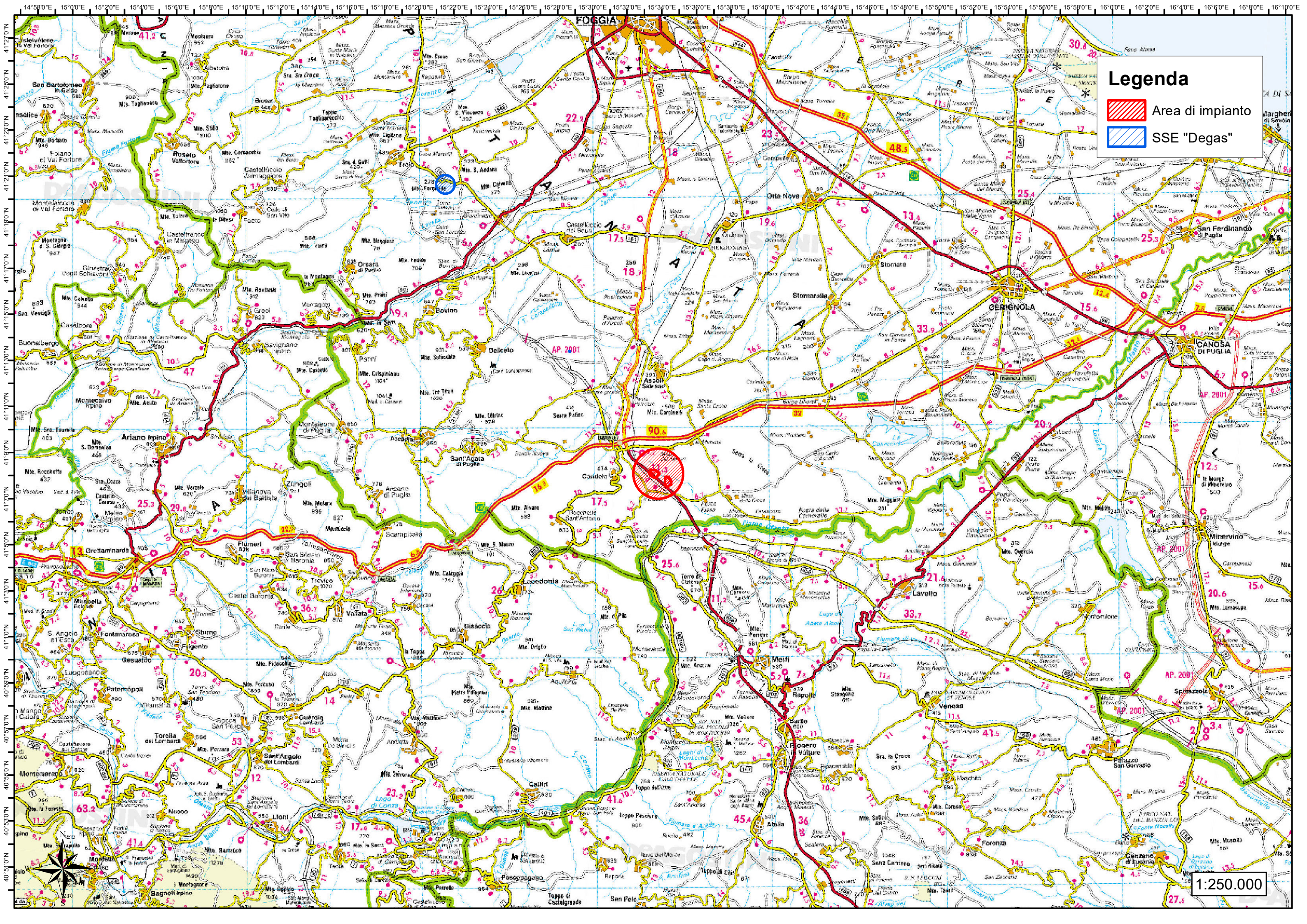

Fabio Calcarella

Data	Motivo della revisione:	Redatto:	Controllato:	Approvato:
Luglio 2020	Prima emissione	STC	FC	WHYSOL E- Sviluppo s.r.l.



Legenda

-  Area di impianto
-  SSE "Degas"

1:250.000