

**IMPIANTO DI PRODUZIONE DI ENERGIA
DA FONTE SOLARE FOTOVOLTAICA DI POTENZA NOMINALE
PARI A 43,0 MVA DENOMINATO "PADULA"**

**REGIONE PUGLIA
PROVINCIA di FOGGIA
COMUNE di CANDELA**

Località: Masseria Padula

PROGETTO DEFINITIVO
Id AU HF0TH51

Tav.:

Titolo:

15

**Rilievo degli elementi caratteristici del
paesaggio agrario**

Scala:

Formato Stampa:

Codice Identificatore Elaborato

n.a.

A4

HF0TH51_AnalisiPaesaggioAgrario_15

Progettazione:

Committente:

DOTT. ING. Fabio CALCARELLA

Via Bartolomeo Ravenna, 14 - 73100 Lecce
Mob. +39 340 9243575
fablo.calcarella@gmail.com - fablo.calcarella@ingpec.eu
P. IVA 04433020759

Whysol-E Sviluppo S.r.l.

Via Meravigli, 3 - 20123 - MILANO
Tel: +39 02 359605
info@whysol.it - whysol-e.sviluppo@legalmail.it
P. IVA 10692360968

Dr. Luigi Lupo
Via Mario Pagano, 47
71121 - FOGGIA
Tel: +39 3479345907
Pec: llupo@epap.conafpec.it



Data	Motivo della revisione:	Redatto:	Controllato:	Approvato:
Luglio 2020	Prima emissione	LL	FC	WHYSOL E- Sviluppo s.r.l.

Nell'area interessata dall'impianto e nel suo immediato "intorno", costituito da una fascia adiacente estesa almeno 500 m, sono stati effettuati dei sopralluoghi per verificare la presenza di elementi caratterizzanti il paesaggio agrario quali: alberi monumentali (rilevanti per età, dimensione, significato scientifico, testimonianza storica); alberature (sia stradali che poderali); muretti a secco. A seguito di detti sopralluoghi è stata rilevata la sola presenza di alcune alberature poderali e stradali

Alberature poderali e stradali

Nell'ambito dei fabbricati rurali di un'azienda agricola sono presenti filari di alberi costituiti da olmo campestre (*Ulmus minor*) e tuia orientale (*Thuja orientalis*) con funzione di frangivento. Lo stato vegetativo e il portamento delle piante è discreto.

Nell'area della Sottostazione Utente, in agro di Deliceto, son presenti alberature poderali e un'alberatura stradale, le prime costituite prevalentemente da alberi da frutto (*Ficus carica*, ecc.) con pini (*Pinus spp.*) e cipressi (*Cupressus spp.*), la seconda da olmi (*Ulmus spp.*).



Alberature poderali di *Ulmus minor* e *Thuja orientalis*



Alberatura poderale costituita da alberi da frutto (*Ficus carica*, ecc.)

Interferenze fra le opere e le alberature poderali e stradali

Non risultano interferenze tra le operazioni di cantiere per la realizzazione dell'impianto fotovoltaico e della SU, in agro di Deliceto, e le alberature poderali e stradali.

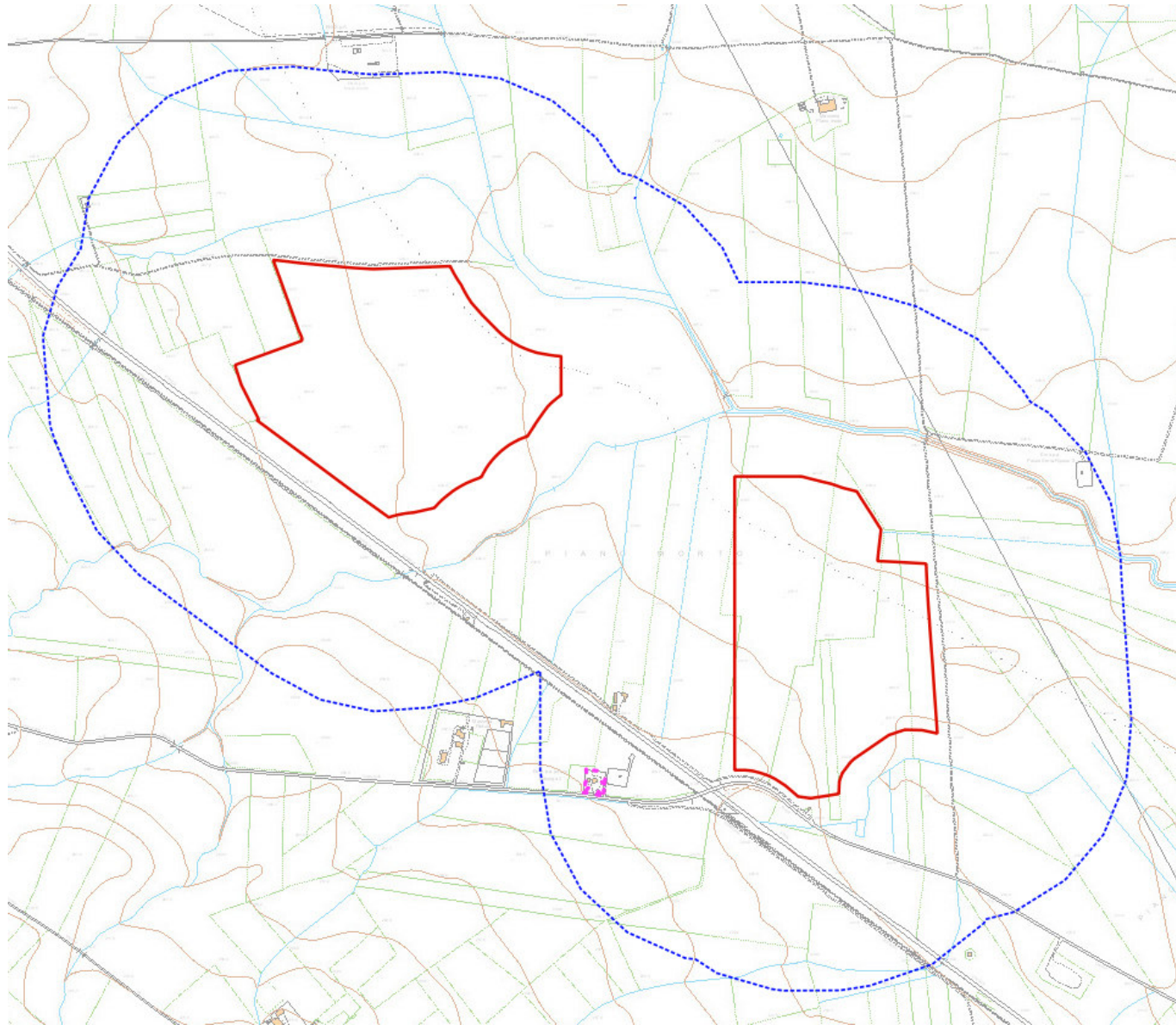

Elementi del paesaggio agrario (area impianto fotovoltaico) ■ alberature poderali

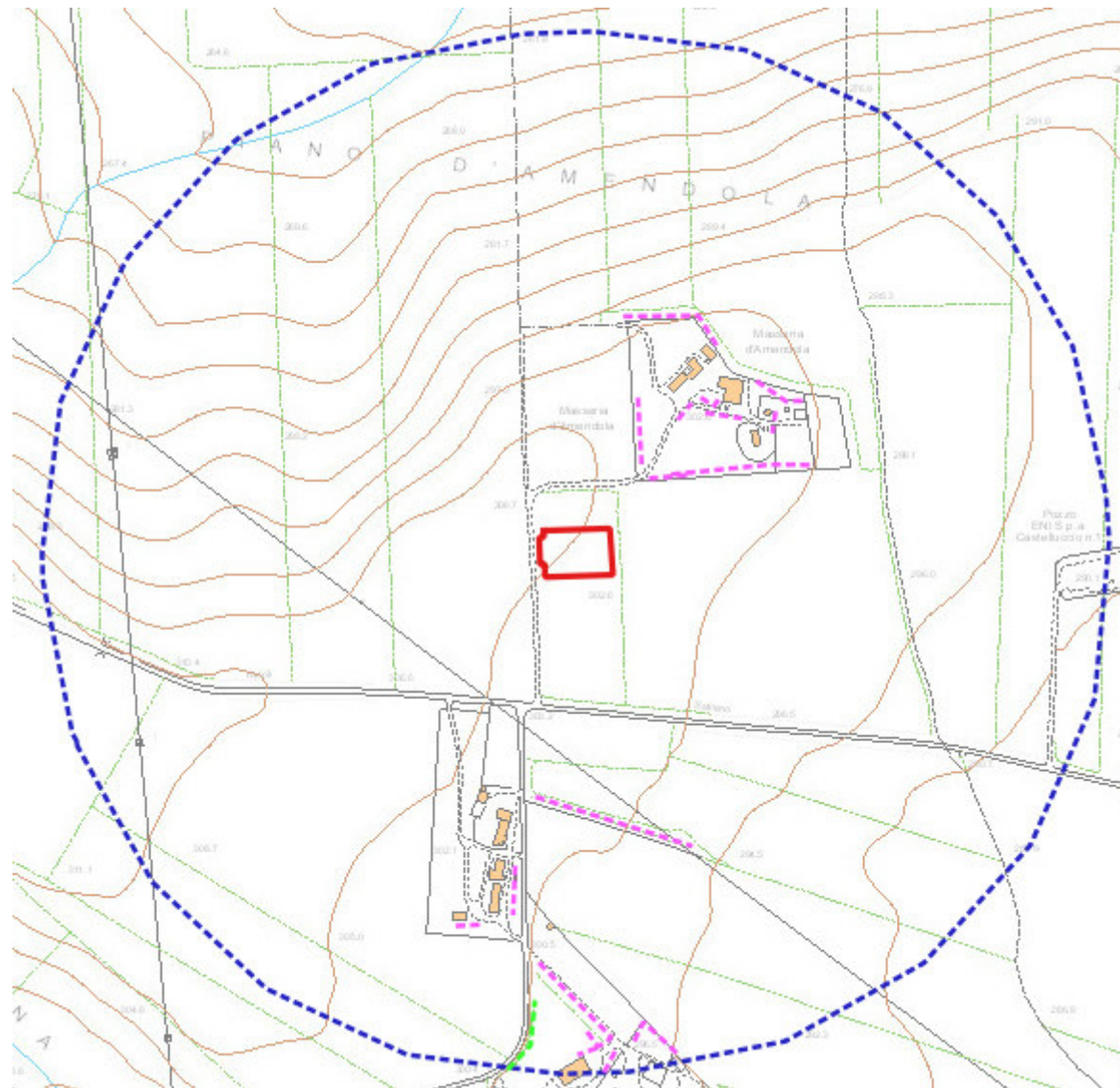

Elementi del paesaggio agrario (area SU)

- alberature poderali
- alberatura stradale