

**IMPIANTO DI PRODUZIONE DI ENERGIA  
DA FONTE SOLARE FOTOVOLTAICA DI POTENZA NOMINALE  
PARI A 43,0 MVA DENOMINATO "PADULA"**

**REGIONE PUGLIA  
PROVINCIA di FOGGIA  
COMUNE di CANDELA**

Località: Masseria Padula

PROGETTO DEFINITIVO  
Id AU HF0TH51

Tav.:

Titolo:

07d

**Rilievo planoaltimetrico - Curve di livello  
SSE**

Scala:

Formato Stampa:

Codice Identificatore Elaborato

1:500

A3

HF0TH51\_RilievoPlanoaltimetrico\_07d

Progettazione:

Committente:

**DOTT. ING. Fabio CALCARELLA**

Via Bartolomeo Ravenna, 14 - 73100 Lecce  
Mob. +39 340 9243575  
fablo.calcarella@gmail.com - fablo.calcarella@ingpec.eu  
P. IVA 04433020759

**Whysol-E Sviluppo S.r.l.**

Via Meravigli, 3 - 20123 - MILANO  
Tel: +39 02 359605  
info@whysol.it - whysol-e.sviluppo@legalmail.it  
P. IVA 10692360968



*Fabio Calcarella*

Data	Motivo della revisione:	Redatto:	Controllato:	Approvato:
Dicembre 2020	Richiesta di integrazioni Regione Puglia Prot. AOO 159/27-11-2020 n. 8488	STC	FC	WHYSOL E- Sviluppo s.r.l.

306.7

SSE Altro Produttore  
PV Ascoli

SSE Utente "Degas"  
PV Candela "Padula"

Scala 1:500

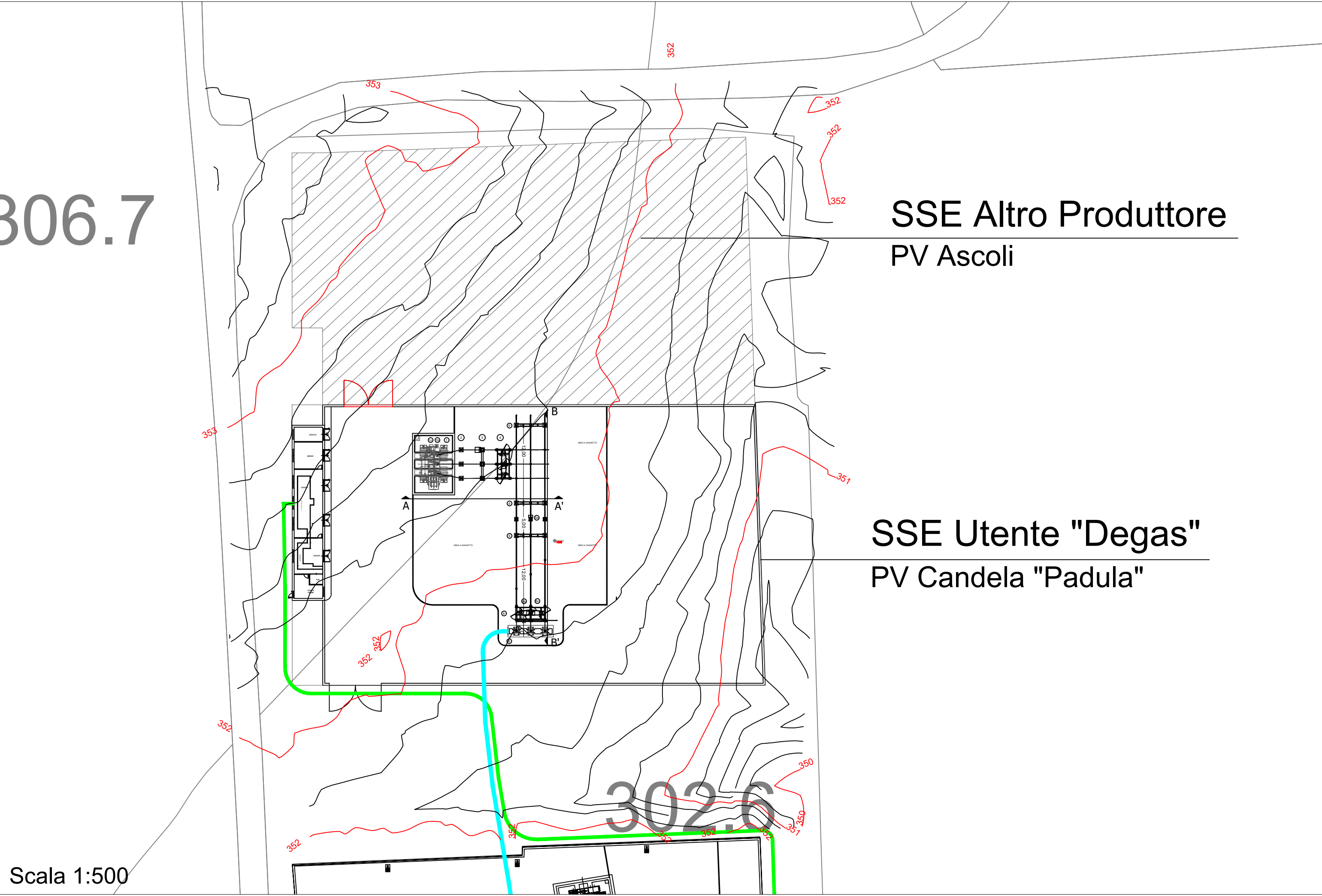



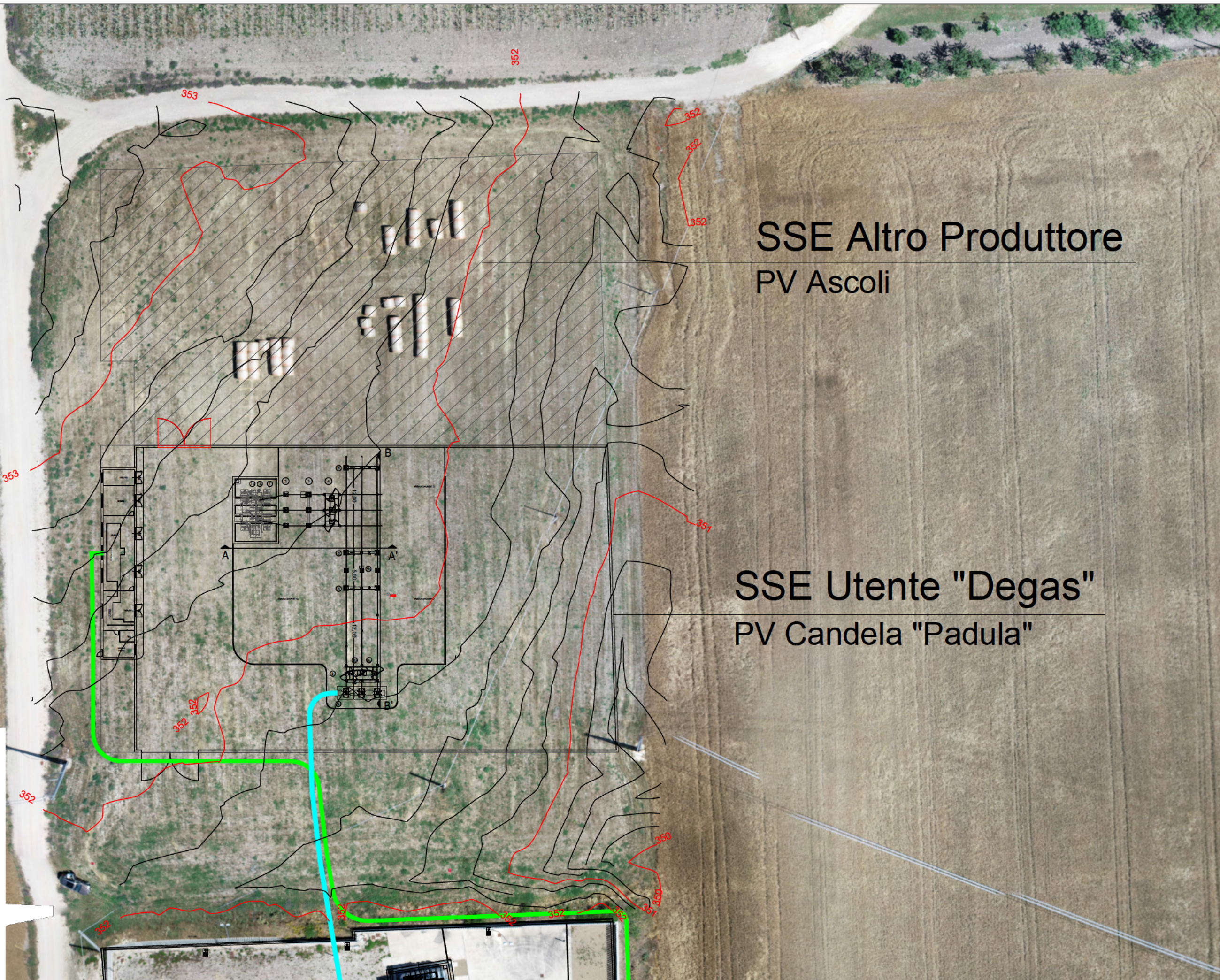

**SSE Altro Produttore**  
PV Ascoli

**SSE Utente "Degas"**  
PV Candela "Padula"

Scala 1:500