

**IMPIANTO DI PRODUZIONE DI ENERGIA
DA FONTE SOLARE FOTOVOLTAICA DI POTENZA NOMINALE
PARI A 43,0 MVA DENOMINATO "PADULA"**


**REGIONE PUGLIA
PROVINCIA di FOGGIA
COMUNE di CANDELA**

Località: Masseria Padula

**PROGETTO DEFINITIVO
Id AU HF0TH51**

Tav.:	Titolo:
R31e	Verifica della segnalazione CODICE FG000229 da Regolamento 24/2010

Scala:	Formato Stampa:	Codice Identificatore Elaborato
n.a.	A4/A3	HF0TH51_DocumentazioneSpecialistica_31e

Progettazione:	Committente:
DOTT. ING. Fabio CALCARELLA Via Bartolomeo Ravenna, 14 - 73100 Lecce Mob. +39 340 9243575 fabio.calcarella@gmail.com - fabio.calcarella@ingpec.eu P. IVA 04433020759	Whysol-E Sviluppo S.r.l. Via Meravigli, 3 - 20123 - MILANO Tel: +39 02 359605 info@whysol.it - whysol-e.sviluppo@legalmail.it P. IVA 10692360968
 DOTT. ANTONIO MANGIA ARCHEOLOGO Via Tenuta Crotolloni snc - Modugno (BZ) cell. 338-3362537 Cod.Fisc. MNGNTN72E24E563Z P.IVA 04659350757	

Data	Motivo della revisione:	Redatto:	Controllato:	Approvato:
Luglio 2020	Prima emissione	STC	FC	WHYSOL E- Sviluppo s.r.l.

REGIONE PUGLIA
PROVINCIA DI FOGGIA

COMUNI DI CANDELA
LOC.: Masseria PADULA

**Verifica della segnalazione CODICE FG000229 da Regolamento
24/2010
Località Padula - Piano Morto**

REGOLAMENTO REGIONALE 30 dicembre 2010, n. 24 Regolamento attuativo del Decreto del Ministero per lo Sviluppo Economico del 10 settembre 2010, "Linee Guida per l'autorizzazione degli impianti alimentati da fonti rinnovabili", recante la individuazione di aree e siti non idonei alla installazione di specifiche tipologie di impianti alimentati da fonti rinnovabili nel territorio della Regione Puglia".

**MPIANTO DI PRODUZIONE DI ENERGIA DA FONTE SOLARE
POTENZA NOMINALE 43 MW
Denominato "PADULA"**

Premessa

Il regolamento regionale 30 dicembre 2010, n 24 attuativo del Decreto del Ministero per lo Sviluppo Economico del 10 settembre 2010, “*Linee Guida per l’autorizzazione degli impianti alimentati da fonti rinnovabili*”, recante la individuazione di aree e siti non idonei alla installazione di specifiche tipologie di impianti alimentati da fonti rinnovabili nel territorio della Regione Puglia” ha la finalità di accelerare e semplificare i procedimenti di autorizzazione alla costruzione e all’esercizio degli impianti alimentati da fonti rinnovabili e delle opere connesse (Art. 1). L’individuazione della non idoneità dell’area è il risultato della ricognizione delle disposizioni volte alla tutela dell’ambiente, del paesaggio, del patrimonio storico e artistico, delle tradizioni agroalimentari locali, della biodiversità e del paesaggio rurale che identificano obiettivi di protezione non compatibili con l’insediamento, in determinate aree, di specifiche tipologie e/o dimensioni di impianti, i quali determinerebbero, pertanto, una elevata probabilità di esito negativo delle valutazioni, in sede di autorizzazione (Art. 2).

Caso di specie

Nel corso della redazione del Documento per la Valutazione del Rischio Archeologico l’analisi delle evidenze riportate dal PPTR mediante consultazione dei layer WMS (SIT Puglia), ha reso noto che una delle segnalazioni presenti sui Layer del **REGOLAMENTO REGIONALE 30 dicembre 2010, n. 24 non era riportato sul PPTR né sulla Carta dei beni Culturali della Regione Puglia oggetto, anch’essa, di consultazione per la redazione della Valutazione del rischio Archeologico.**

L’area di progetto ricade in Comune di Candela Località Padula – Piano Morto (**FIG. 1**). La verifica delle presenze da PPTR ha restituito le evidenze riportate in **Figura 2**.

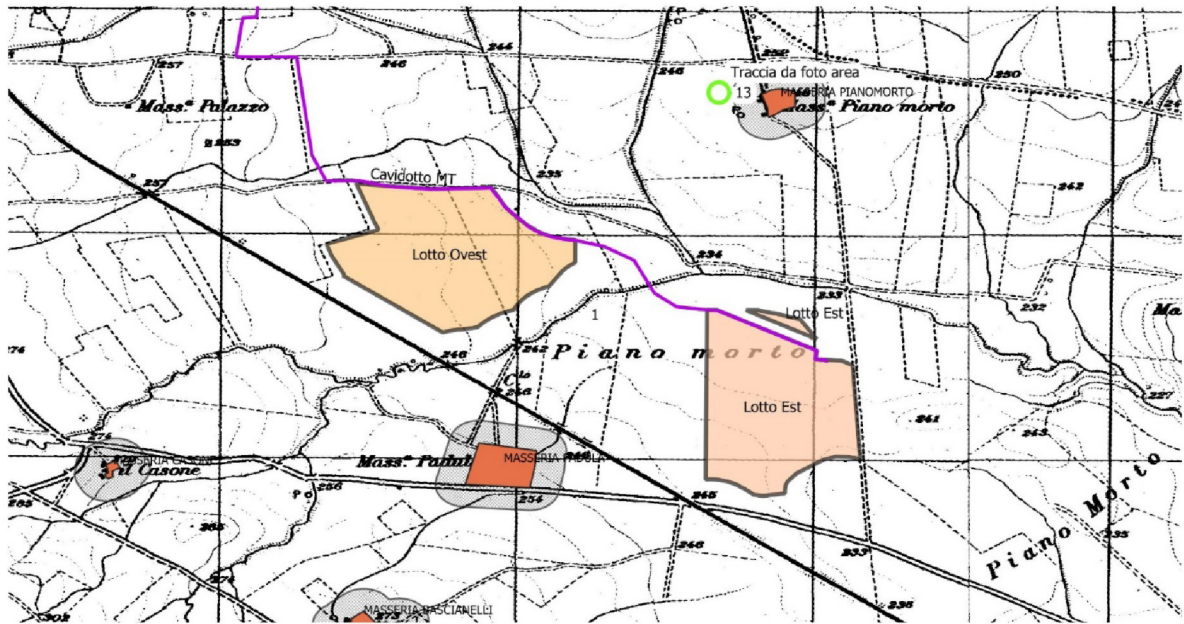
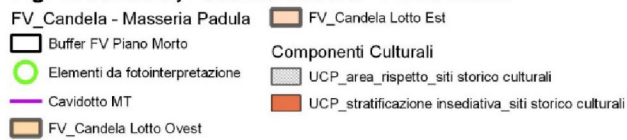


Fig. 1. Candela, Località Padula - Piano Morto



BASE
igm25k_puglia_wgs

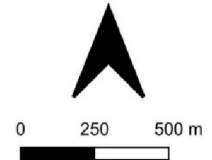


Figura 1. Comune di Candela, Località Padula - Piano Morto. Localizzazione dell'area di progetto su IGM 1:25000.

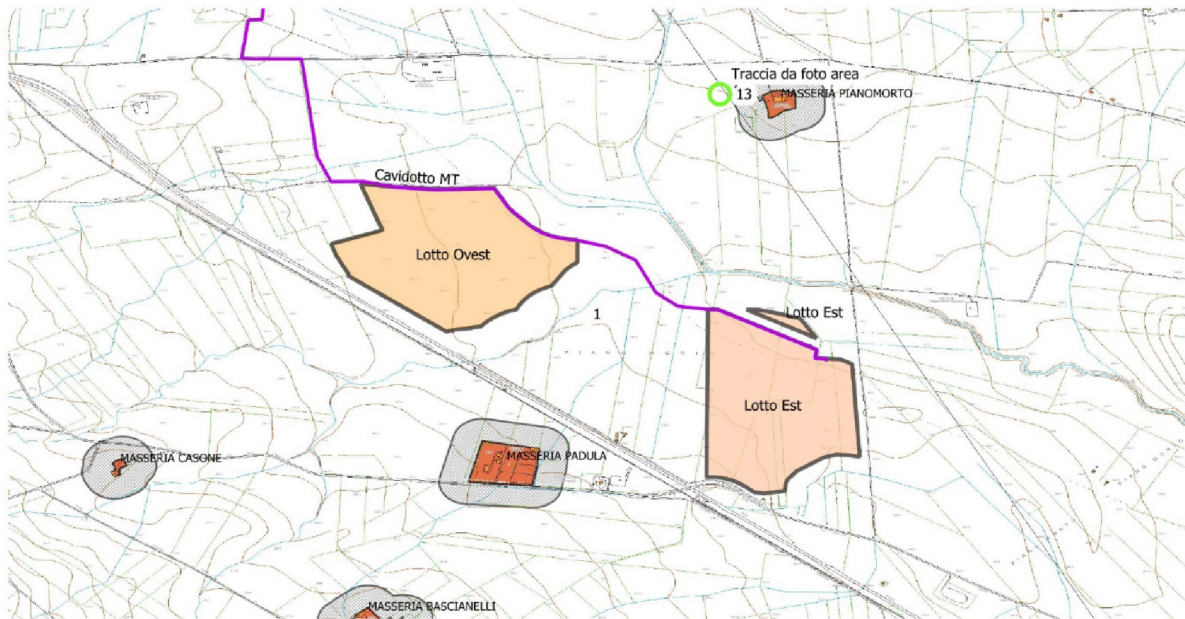


Fig. 2. Candela, Località Padula - Piano Morto

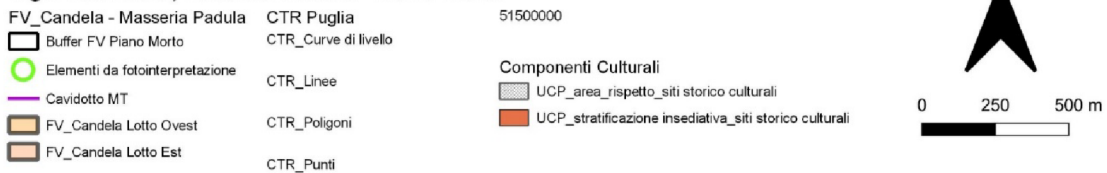


Figura 2. Comune di Candela, Località Padula - Piano Morto. Localizzazione dell'area di progetto su CTR. Evidenze da PPTR Regione Puglia.

La segnalazione riportata dal Regolamento 24/2010 è posizionata sul limite Ovest del Lotto Est del Progetto per la realizzazione di un impianto per la produzione di energia rinnovabile da fonte solare (**FIG. 3**).

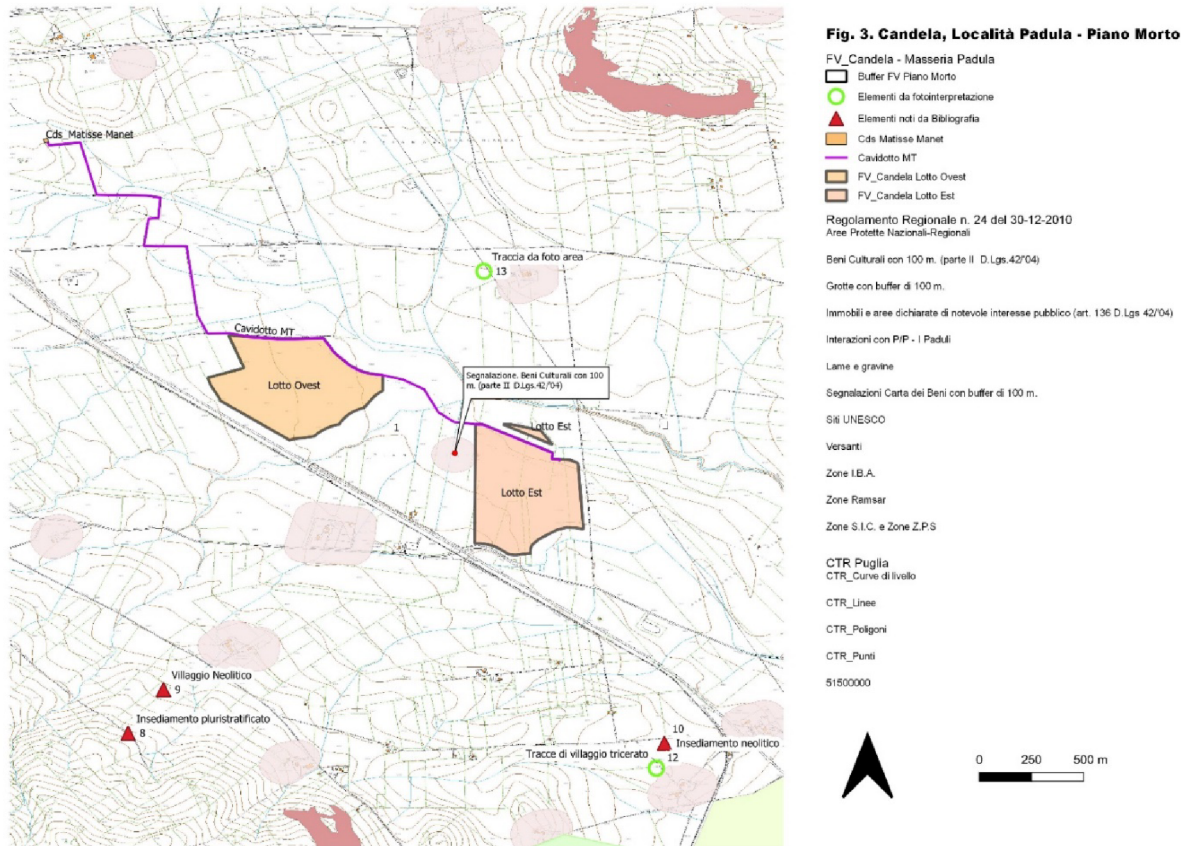


Figura 3. Comune di Candela, Località Padula - Piano Morto. Localizzazione dell'area di progetto su CTR. Evidenze da Regolamento n 24/2010 Regione Puglia.

Si tratta della segnalazione riportata di seguito:

- **codice** FG000229
- **Denominazione:** Loc. San Pietro Olivola
- **Categoria:** insediamento
- **Evidenza:** area di frammenti con strutture
- **Età:** presitorica
- **Liv_Ind:** dati bibliografici

Informazioni Risultati

Elemento	Valore
0	Area Protette Nazionali-Regionali
Formato	HTML
1	Beni Culturali con 100 m. (parte II D.Lgs.42/04)
2	CTR_Curve di livello
3	CTR_Punti
4	CTR_Linee
5	CTR_Poligoni
6	Grotte con buffer di 100 m.
7	Immobili e aree dichiarate di notevole interesse pubblico (art. 136 D.lgs 42/04)
8	Zone S.I.C. e Zone Z.P.S
9	Regolazioni Carte dei Beni con buffer di 100 m.
Formato	HTML
14	

FeatureInfo/Collectio - Layer name: '14'

OBJECTID	TIPO_BENE_O_ENGINE	CODICE	CODICENTO	DENOMINAZI	TIPO_BFO	CATEGORIA	FUNZIONE	CONSERVA	EVIDENZA	MET_LOC	AFFIDA.GEOMEM	LIV_IND	PERIODO	MOT_CRONIO	COMUNE	PROVINCIA	D_1_T	BUFF_DKST	GeoIdID	Shape	SHAPEAREA	SHAPELEN		
4852	SITO_PDI	2	F0000228	F0000228	Lito S. Pietro villaggio Olivola	Non definibile	USCENDAMENTO	RELIGIOSO/CULTO FUNERARIA	Indeterminabile	area di rammenti con strutture	10M 25K (ortografia al 25.000 dell'Istituto Geografico Militare)	Null	P (punto)	est (ortografico)	Bis preistorici (generico)	Idriografica	Candela	FO	0	SITO	100	(12)4223A-242B-4028-4024-B910787C22A4	Polygon:37985.019931080,877227	

10 (Derivate)	Versanti
11	Zone I.R.A.

Figura 4. Interrogazione dell'elemento segnalato in corrispondenza del Lotto Est dell'impianto assente sul PPTR e sulla Carta dei Beni culturali.

La scheda riporta come DENOMINAZIONE la località San Pietro Olivola che si trova in Comune di Sant'Agata di Puglia e non in Comune di Candela. Al fine di verificare eventuali anomalie rispetto alla segnalazione è stata richiesta la collaborazione del Funzionario Archeologo della Soprintendenza Archeologia, Belle Arti e Paesaggio per le Province di Barletta - Andria - Trani e Foggia.

Con mail inviata il 30 maggio 2020 (ALLEGATO 1) alla quale sono state allegate le tavole (FIGG. 1-4) sono state richieste informazioni sull'area in questione. In data 8 giugno 2020 la dott.ssa Donatella Pian Funzionario Archeologo - Soprintendenza Archeologia, Belle Arti e Paesaggio per le Province di Barletta - Andria - Trani e Foggia, rispondeva alla richiesta (ALLEGATO 2). L'area in località Padula - Piano Morto è stata oggetto di scavo da parte della Soprintendenza nel Luglio del 2015, lo scavo realizzato in occasione dei lavori per l'ammodernamento della linea ferroviaria Potenza – Foggia insiste su un'area prospiciente il casello ferroviario a circa 2 km a Sedi quella indicata dal Regolamento 24/2010 (FIG. 5)

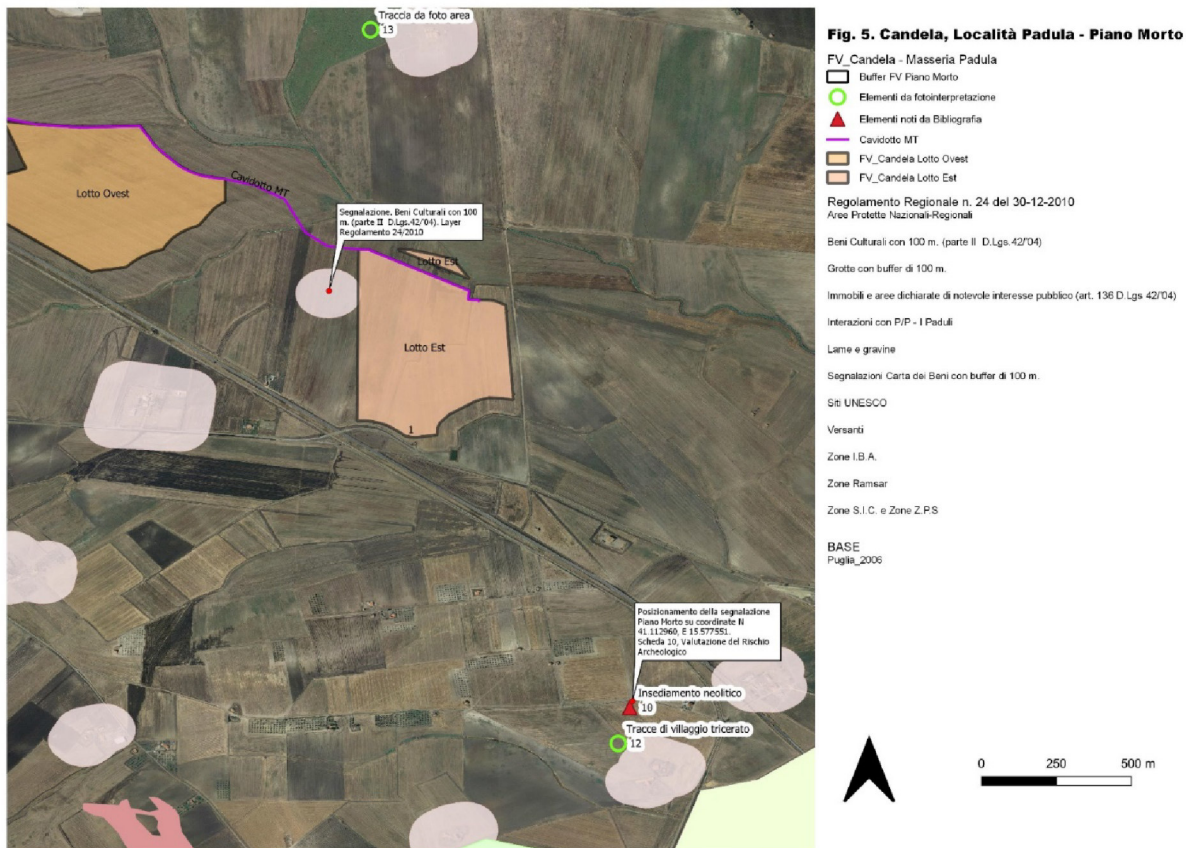


Figura 5. Comune di Candela Località Padula - Piano Morto. Posizionamento della Segnalazione da Regolamento 24/2010 e dell'area di scavo (Piano Morto) da coordinate (in basso) ricevute dalla Soprintendenza Archeologia Belle Arti e Paesaggio per le province di Barletta – Andria – Trani e Foggia su indicazione dell'esecutore dell'intervento di scavo

Il presente documento si rende al fine di valutare la difformità della presenza della segnalazione da Regolamento 24/2010 in rapporto alla ricognizione di superficie effettuata per la Valutazione del Rischio Archeologico e alle informazioni ricevute dalla Competente Soprintendenza. In considerazione della possibilità che vi sia stato un errore nella compilazione della Scheda del Regolamento 24/2010 si precisa che le segnalazioni assunte per la redazione del suddetto Regolamento sono parte integrante del sistema di Tutele del PPTR Puglia e dei Vincoli a norma del D.Lgs. 42/2004 parte II.

Nella redazione della Valutazione del Rischio Archeologico è stato inserito il punto come da coordinate (TAV.1 – punto 10) ed è stata redatta la corrispondente scheda bibliografica (Scheda n. 10).

dott. ANTONIO MANGIA
 ARCHEOLOGO
 Via tenuta Cavaillon (snc) - Leverano (LE)
 cell. 338-3362537
 Cod.Fisc. MNGNTN72E24E563Z
 P.IVA 04659350757

Subject: Candela: Località Piano morto. Richiesta chiarimenti.

From: Antonio Mangia <amangia@yahoo.it>

Date: 30/05/2020, 16:19

To: donatella.pian@beniculturali.it

Gent.ma dott.ssa Pian,

mi presento. Sono Antonio Mangia (Archeologo), Le scrivo per chiedere chiarimenti in merito ad un'area ricadente nel Comune di Candela (FG) in Località Piano morto, tra Masseria Padula e Masseria Piano morto.

Mi sto occupando di una Valutazione del rischio nell'area suddetta (Allegato. TAV. 1). Durante la consultazione tramite QGIS dei servizi WMS della Regione Puglia, PPTR, Regolamento 24/2010, CTR 5000, ho riscontrato un'anomalia.

Il servizio WMS del regolamento 24/2010 rappresenta una segnalazione Carta dei Beni con relativo Buffer di m 100 (Allegato. TAV. 3); il servizio WMS relativo alle componenti culturali del PPTR (Allegato. TAV. 2) non rappresenta la segnalazione in questione come anche assente la Carta dei Beni Culturali - Cartapulia, (Allegato. TAV. 4).

La segnalazione in questione si riferisce a: **DENOMINAZ San Pietro Olivola (Codice/Codice Sito FG 000229)**.

Una breve consultazione mi ha confermato che l'area di San Pietro Olivola si trova in Comune di Sant'Agata di Puglia.

Le chiedo, per quanto possibile, se ha notizia di segnalazioni nell'area indicata e, se le stesse sono riconducibili alla segnalazione rappresentata sui servizi del Regolamento 24/2010 o altrimenti se si tratta di un errore di rappresentazione cartografica.

Allego le tavole di sintesi per una maggiore chiarezza delle informazioni che Le ho scritto.

Mi scuso in anticipo per l'eventuale disturbo arrecato.

Cordiali saluti,

Antonio Mangia

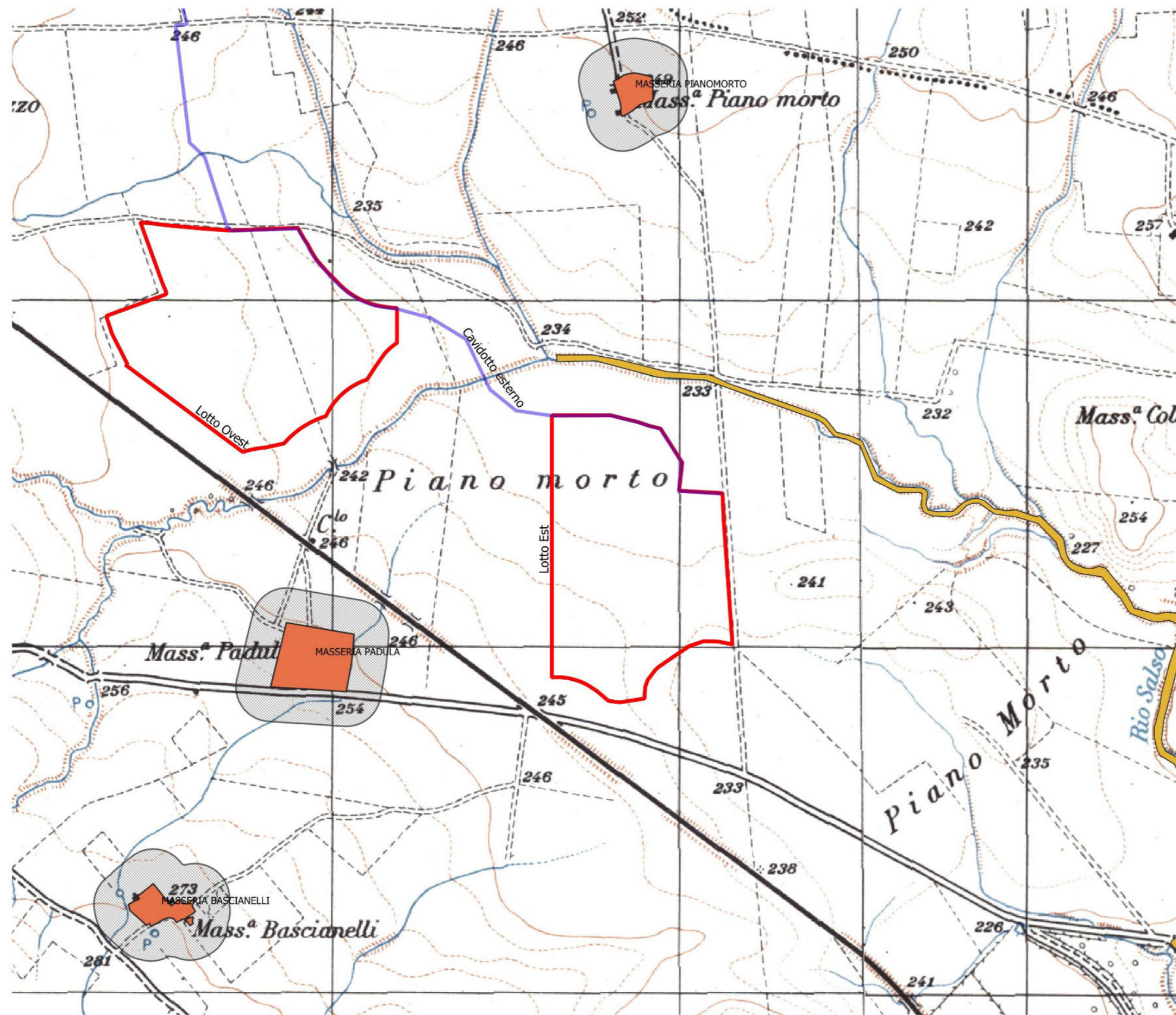
--

SAPIENS 20.14
dott. Antonio Mangia
Via A. Moro, 24
73045 Leverano (LE)
338.3362537

— Attachments: —

Candela_Localita Piano morto_Allegato.pdf

3,4 MB



TAV 1. Candela - Località Piano Morto

Candela - Fotovoltaico

- Cavidotto esterno
- Lotto Ovest
- Lotto Est

Componenti Botanico Vegetazionali

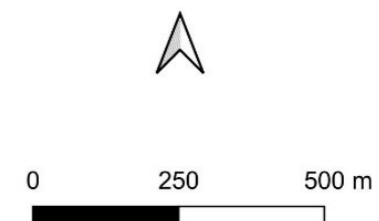
- UCP_Formazioni arbustive

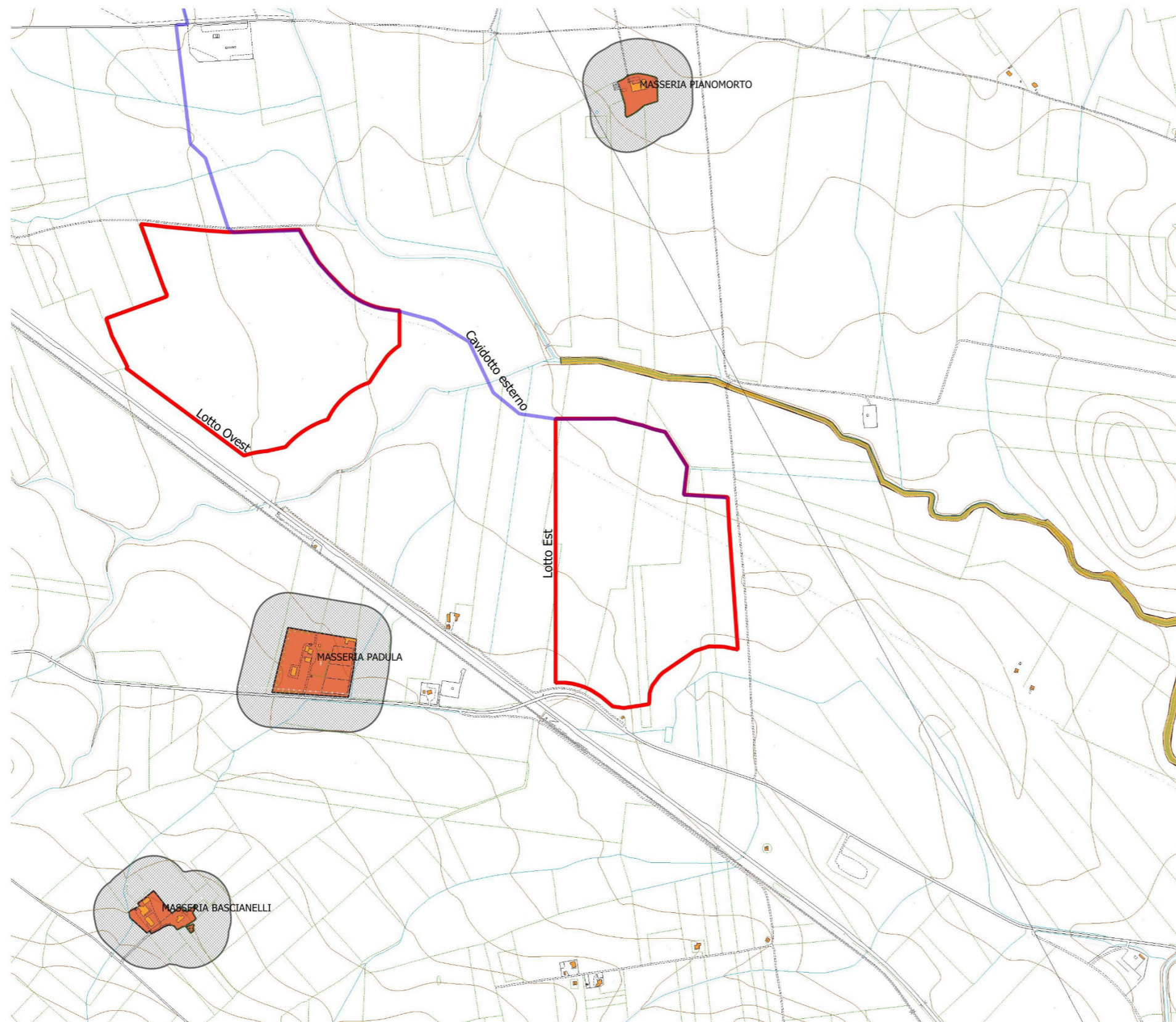
Componenti Culturali

- UCP_area_rispetto_siti storico culturali
- UCP_stratificazione insediativa_siti storico culturali

BASE

IGM 1:25000 Copertura regioni zona WGS84-UTM33





TAV 2. Candela - Località Piano Morto

Candela - Fotovoltaico

- Cavidotto esterno
- Lotto Ovest
- Lotto Est

CTR Puglia

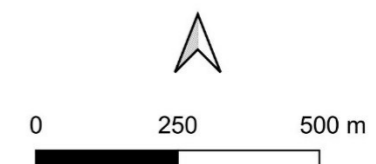
- CTR_Curve di livello
- CTR_Linee
- CTR_Poligoni
- CTR_Punti

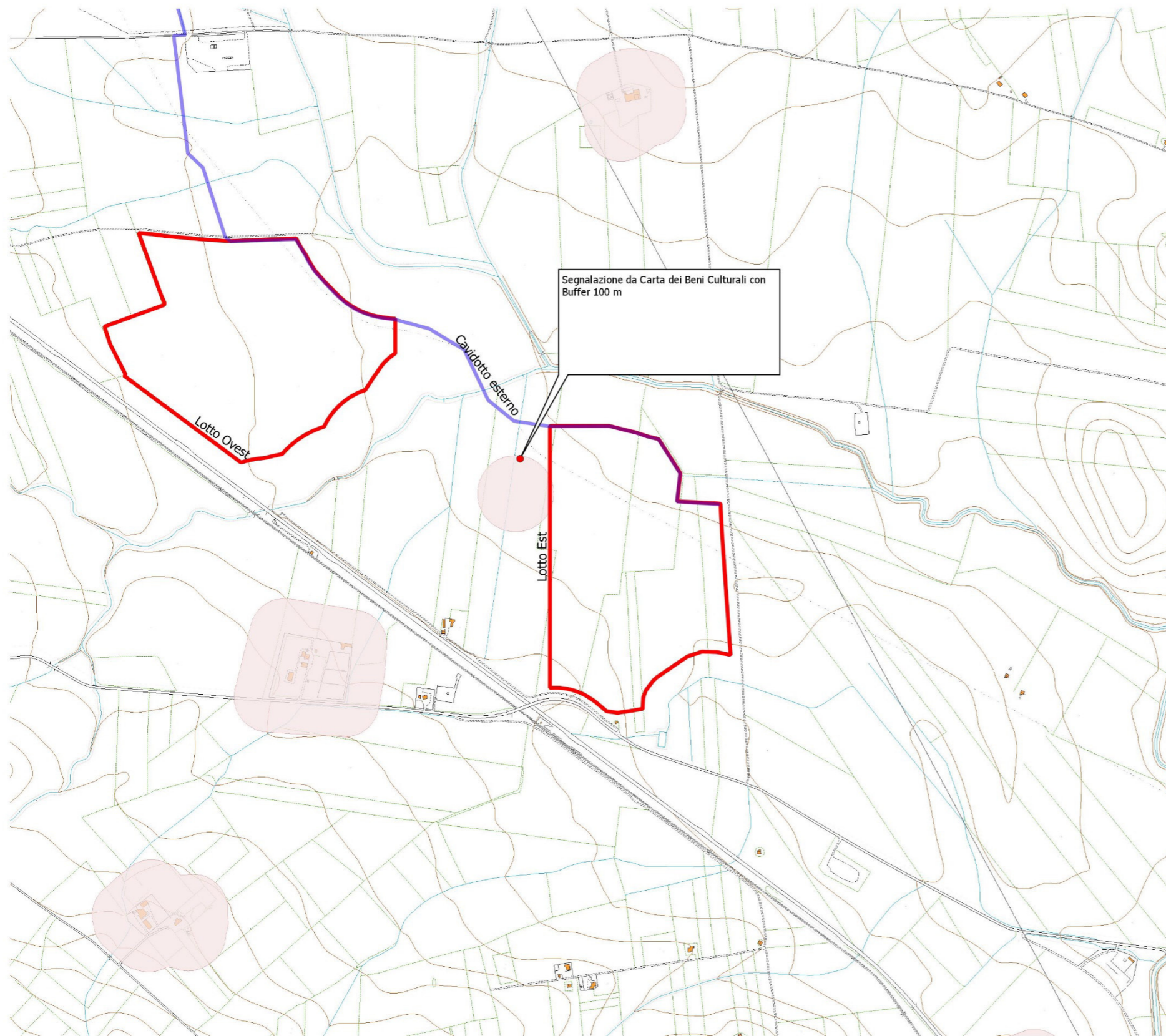
Componenti Botanico Vegetazionali

- UCP_Formazioni arbustive

Componenti Culturali

- UCP_area_rispetto_siti storico culturali
- UCP_stratificazione insediativa_siti storico culturali





TAV 3. Candela - Località Piano Morto

Candela - Fotovoltaico

- Cavidotto esterno
- Lotto Ovest
- Lotto Est

Regolamento Regionale n. 24 del 30-12-2010
 Aree Protette Nazionali-Regionali

Beni Culturali con 100 m. (parte II D.Lgs.42/'04)

Grotte con buffer di 100 m.

Immobili e aree dichiarate di notevole interesse pubblico (art. 136 D.Lgs 42/'04)

Interazioni con P/P - I Paduli

Lame e gravine

Segnalazioni Carta dei Beni con buffer di 100 m.

Siti UNESCO

Versanti

Zone I.B.A.

Zone Ramsar

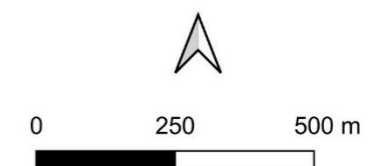
Zone S.I.C. e Zone Z.P.S

CTR Puglia
 CTR_Curve di livello

CTR_Linee

CTR_Poligoni

CTR_Punti



Informazioni Risultati

Elemento Valore

0 Aree Protette Nazionali-Regionali

Formato HTML

52

1 Beni Culturali con 100 m. (parte II D.Lgs.42/'04)

2 CTR_Curve di livello

3 CTR_Punti

4 CTR_Linee

5 CTR_Poligoni

6 Grotte con buffer di 100 m.

7 Immobili e aree dichiarate di notevole interesse pubblico (art. 136 D.Lgs 42/'04)

8 Zone S.I.C. e Zone Z.P.S

9 Segnalazioni Carta dei Beni con buffer di 100 m.

Formato HTML

14

FeatureInfoCollection - layer name: '14'

OBJECTID	TIPO_BENE	ID_ENGINE	CODICE	CODICESITO	DENOMINAZI	TIPO_SITO	CATEGORIA	FUNZIONE	CONSERVA	EVIDENZA	MET_LOC	AFFIDAGEOMEM	LIV_IND	PERIODO	MOT_CRONOCOMUNE	PROVINCIAID_1	T	BUFF_DIST	GlobalID	Shape	SHAPE.AREA	SHAPE.LEN		
4862	SITO_POI	2	FG000229	FG000229	Loc. S. Pietro d'Olivola	Non definibile	INSEDIAMENTO	RELIGIOSA/CULTO; FUNERARIA;	Indeterminabile;	area di frammenti con strutture	IGM 25K (cartografia al 25.000 dell'Istituto Geografico Militare)	Null	P (punto)	dati bibliografici;	Età preistorica (generico);	bibliografia;	Candela	FG	0	SITO	100	{212AC93A-2430-403B-AF24-B91C078CC24A}	Polygon	37985,019931690,977227

(Derivato)

10 Versanti

11 Zone I.B.A.

TAV. 3a. Interrogazione dell'elemento segnalato in corrispondenza del Lotto Est dell'impianto assente sul PPTR e sulla Carta dei Beni culturali (TAV. 4).

The screenshot displays the 'CARTAPULIA' website interface. At the top, there is a navigation bar with the logo 'CARTAPULIA La Carta dei Beni Culturali pugliesi' and social media links. Below this is a red navigation menu with options like 'Cosa è CartApulia', 'Valorizzazione', 'Notizie', and 'Stanza Virtuale'. The main content area shows an aerial map of a rural landscape with several yellow location pins and a prominent yellow star. A timeline at the bottom of the map area is labeled 'Ere geologiche' and 'Età contemporanea'. A search bar on the right side of the map area contains the text 'Cerca sulla Linea del Tempo'. The bottom of the map area shows a legend or list of items, partially visible.

TAV. 4. Carta dei Beni Culturali della Puglia. Accesso in data 30 maggio 2020_ Richiesta per Comune: **Candela**. Località Piano morto.

★ Il simbolo indica la posizione del Buffer presente sui layer del Servizio WMS della Regione Puglia http://www.sit.puglia.it/portal/portale_autorizzazione_unica/WMS, nello specifico, è il link wms (Dati del Regolamento Regionale 24/2010): <http://webapps.sit.puglia.it/arcgis/services/Operational/FERAreaNonIdonee/MapServer/WMServer>

Subject: RE: Candela: Località Piano morto. Richiesta chiarimenti.

From: PIAN DONATELLA <donatella.pian@beniculturali.it>

Date: 08/06/2020, 12:01

To: Antonio Mangia <amangia@yahoo.it>

Gentilissimo,

sono riuscita ad avere qualche informazione in più dal dott. Gasperi che ha scavato a Piano Morto.

Questa, in sintesi, la risposta.

Le coordinate WGS 84 dello scavo sono N 41.112960 E 15.577551.
In cantiere lavoravamo con il sistema di riferimento UTM zone 33.

Spero possa esserle utile. Buon lavoro

dott.ssa Donatella Pian
Funzionario Archeologo
Soprintendenza Archeologia, Belle Arti e Paesaggio
per le Province di Barletta - Andria - Trani e Foggia
Sede Centrale: Via Alberto Alvarez Valentini, 8 - 71121 Foggia
tel. +39 - 0881 723341
Sede Distaccata: Piazza Federico II di Svevia, 16 - 71121 Foggia
tel. +39 - 0881 725458
pec: mbac-sabap-fg@mailcert.beniculturali.it

Da: Antonio Mangia [amangia@yahoo.it]

Inviato: sabato 30 maggio 2020 16:19

A: PIAN DONATELLA

Oggetto: Candela: Località Piano morto. Richiesta chiarimenti.

Gent.ma dott.ssa Pian,

mi presento. Sono Antonio Mangia (Archeologo), Le scrivo per chiedere chiarimenti in merito ad un'area ricadente nel Comune di Candela (FG) in Località Piano morto, tra Masseria Padula e Masseria Piano morto.

Mi sto occupando di una Valutazione del rischio nell'area suddetta (Allegato. TAV. 1). Durante la consultazione tramite QGIS dei servizi WMS della Regione Puglia, PPTR, Regolamento 24/2010, CTR 5000, ho riscontrato un'anomalia.

Il servizio WMS del regolamento 24/2010 rappresenta una segnalazione Carta dei Beni con relativo Buffer di m 100 (Allegato. TAV. 3); il servizio WMS relativo alle componenti culturali del PPTR (Allegato. TAV. 2) non rappresenta la segnalazione in questione come anche assente la Carta dei Beni Culturali - Cartapulia, (Allegato. TAV. 4).

La segnalazione in questione si riferisce a: DENOMINAZ San Pietro Olivola (Codice/Codice Sito FG 000229).

Una breve consultazione mi ha confermato che l'area di San Pietro Olivola si trova in Comune di Sant'Agata di Puglia.

Le chiedo, per quanto possibile, se ha notizia di segnalazioni nell'area indicata e, se le stesse sono riconducibili alla segnalazione rappresentata sui servizi del Regolamento 24/2010 o altrimenti se si tratta di un errore di rappresentazione cartografica.

Allego le tavole di sintesi per una maggiore chiarezza delle informazioni che Le ho scritto.

Mi scuso in anticipo per l'eventuale disturbo arrecato.

Cordiali saluti,

Antonio Mangia

--

SAPIENS 20.14
dott. Antonio Mangia
Via A. Moro, 24
73045 Leverano (LE)
338.3362537