



COMUNE DI STORNARELLA
PROVINCIA DI FOGGIA



COMUNE DI ORTA NOVA
PROVINCIA DI FOGGIA

Progetto per la realizzazione di un impianto agro-fotovoltaico della potenza di 40,658 MWp (36,5 MW in immissione) nei comuni di Stornarella (FG) e Orta Nova (FG) in località "Ferranti", delle opere connesse e delle infrastrutture indispensabili

PROGETTO DEFINITIVO

Inquadramento su Aree percorse dal fuoco

COD. ID.	FV071FGEFEB -				
Livello prog.	Tipo documentazione		N. elaborato	Data	Scala
PD	Definitiva		4.2.8.7	12 / 2020	-

Nome file	
-----------	--

REVISIONI					
REV.	DATA	DESCRIZIONE	ESEGUITO	VERIFICATO	APPROVATO
00	DICEMBRE 2020	PRIMA EMISSIONE		MAGNOTTA	MAGNOTTA

COMMITTENTE:

EFE S.R.L.

Via Paolo Andreani, N. 6
20122 MILANO (MI) ITALIA
efesrl@pec.cloud

PROGETTAZIONE:



MAXIMA INGEGNERIA S.R.L.
Direttore tecnico: Ing. Massimo Magnotta
via Marco Partipilo n.48 - 70124 BARI
pec: gpsd@pec.it
P.IVA: 06948690729



PRO.ENERGY ENGINEERING S.R.L.
Direttore tecnico: Ing. Gianpiero Lavarra
via Vincenzo Cuoco n.28 - 70043 Monopoli (BA) Italia
pec: proenergy_pec@pec.it
P.IVA:08465410721

CONSULENTI:

Ing. Sabrina Scaramuzzi

Viale Luigi De Laurentis, 6 int.20, 70124 Bari (BA) Italia
Tel./fax. 080 2082652 - 328 5589821
e-mail: progettoacustica@gmail.com - sabrina.scaramuzzi@ingpec.eu

Dott. Antonio Mesisca

Via A. Moro, B/5, 82021 Apice (BN), Italia
Tel. 327 1616306
e-mail: mesisca.antonio@virgilio.it

Dott. Geol. Rocco Porsia

Via Tacito, 31, 75100 Matera (MT) Italia
Tel: +39 3477151670
e-mail: r.porsia@laboratorioterre.it

Dott. Gianfranco Vitolla

Via San Benedetto, 20 70013 Castellana Grotte (BA), Italia
Tel. +39 3294233962
e-mail: gianfranco.vitolla@virgilio.it

Progetto:

PROGETTO PER LA REALIZZAZIONE DI UN IMPIANTO AGRO-FOTOVOLTAICO DELLA POTENZA DI 40,658 MWp (36,5 MW IN IMMISSIONE) NEI COMUNI DI STORNARELLA (FG) E ORTA NOVA (FG) IN LOCALITA' "FERRANTI", DELLE OPERE CONNESSE E DELLE INFRASTRUTTURE INDISPENSABILI

- Progetto definitivo -

Elaborato:

Inquadramento su aree percorse dal fuoco

Codice identificativo progetto: FV071EGEFEB	Rev:					Data: Gennaio 2021	Foglio 1 di 3
	00						

INDICE

1	AREE PERCORSE DAL FUOCO (art. 10 L. 353/2000)	2
---	---	---

Progetto: PROGETTO PER LA REALIZZAZIONE DI UN IMPIANTO AGRO-FOTOVOLTAICO DELLA POTENZA DI 40,658 MWp (36,5 MW IN IMMISSIONE) NEI COMUNI DI STORNARELLA (FG) E ORTA NOVA (FG) IN LOCALITA' "FERRANTI", DELLE OPERE CONNESSE E DELLE INFRASTRUTTURE INDISPENSABILI <i>- Progetto definitivo -</i>			
Elaborato: Inquadramento su aree percorse dal fuoco			
Codice identificativo progetto: FV071EGEFEB	Rev: 00	Data: Gennaio 2021	Foglio 2 di 3

1 AREE PERCORSE DAL FUOCO (ART. 10 L. 353/2000)

Gli incendi boschivi innescano processi di degrado del suolo e di perdita della copertura vegetale, in quanto i terreni colpiti dal fuoco sono spesso interessati da fenomeni di erosione superficiale del suolo.

Il passaggio del fuoco infatti, oltre a distruggere la copertura vegetale riducendone l'azione regimante ed antierosiva, causa anche l'innescò di processi chimico-fisici nel suolo che ne facilitano il degrado. Il calore sviluppato dall'incendio, con temperature che raggiungono e superano i 500 °C, altera sensibilmente le proprietà del suolo. Da un punto di vista fisico il suolo non è più plastico, la porosità diminuisce, i singoli granuli diventano duri e disaggregati, più disponibili ad essere erosi. In sostanza si ha distruzione della struttura del suolo.

La Legge 353 del 21 novembre 2000, stabilisce nell'art. 10 una serie di vincoli a cui sono soggetti i terreni percorsi da incendi. Di seguito si riporta il comma 1 del suddetto articolo:

“Le zone boscate ed i pascoli i cui soprassuoli siano stati percorsi dal fuoco non possono avere una destinazione diversa da quella preesistente all'incendio per almeno quindici anni. È comunque consentita la costruzione di opere pubbliche necessarie alla salvaguardia della pubblica incolumità e dell'ambiente. In tutti gli atti di compravendita di aree e immobili situati nelle predette zone, stipulati entro quindici anni dagli eventi previsti dal presente comma, deve essere espressamente richiamato il vincolo di cui al primo periodo, pena la nullità dell'atto. È inoltre vietata per dieci anni, sui predetti soprassuoli, la realizzazione di edifici nonché di strutture e infrastrutture finalizzate ad insediamenti civili ed attività produttive, fatti salvi i casi in cui per detta realizzazione sia stata già rilasciata, in data precedente l'incendio e sulla base degli strumenti urbanistici vigenti a tale data, la relativa autorizzazione o concessione. Sono vietate per cinque anni, sui predetti soprassuoli, le attività di rimboschimento e di ingegneria ambientale sostenute con risorse finanziarie pubbliche, salvo specifica autorizzazione concessa dal Ministro dell'ambiente, per le aree naturali protette statali, o dalla regione competente, negli altri casi, per documentate situazioni di dissesto idrogeologico e nelle situazioni in cui sia urgente un intervento per la tutela di particolari valori ambientali e paesaggistici. Sono altresì vietati per dieci anni, limitatamente ai soprassuoli delle zone boscate percorsi dal fuoco, il pascolo e la caccia”.

Il progettista

- Ing. Massimo Magnotta, iscritto all'Ordine degli Ingegneri della Provincia di Bari al n° A10610, nato a Rocchetta Sant'Antonio Prov. (FG) il 04/06/1968, residente in Bari, CAP 70125, Prov. BA, al Corso A. De Gasperi 296/15, Codice Fiscale MGNMSM68H04H467M;

Progetto: PROGETTO PER LA REALIZZAZIONE DI UN IMPIANTO AGRO-FOTOVOLTAICO DELLA POTENZA DI 40,658 MWp (36,5 MW IN IMMISSIONE) NEI COMUNI DI STORNARELLA (FG) E ORTA NOVA (FG) IN LOCALITA' "FERRANTI", DELLE OPERE CONNESSE E DELLE INFRASTRUTTURE INDISPENSABILI <i>- Progetto definitivo -</i>			
Elaborato: Inquadramento su aree percorse dal fuoco			
Codice identificativo progetto: FV071EGEFEB	Rev: 00		Data: Gennaio 2021
			Foglio 3 di 3

sulla base delle informazioni reperite al seguente link <http://www.pcn.minambiente.it/mattm/servizio-wms/> (Geoportale Nazionale del Ministero dell'ambiente e della tutela del territorio e del mare) e della cartografia in allegato, assevera che negli ultimi 10 anni le aree oggetto d'intervento (parco fotovoltaico e opere connesse) non sono state interessate da incendi e pertanto non rientrano nelle aree percorse dal fuoco.

Legenda

— Area di interesse

Aree percorse dal fuoco

AIB - Incendi dal 2001 al 2016 (rilievo da terra)

- ▨ Incendi 2016
- ▨ Incendi 2015
- ▨ Incendi 2014
- ▨ Incendi 2013
- ▨ Incendi 2012
- ▨ Incendi 2011
- ▨ Incendi 2010
- ▨ Incendi 2010
- ▨ Incendi 2010
- ▨ Incendi 2010
- ▨ Anno 2001
- ▨ Anno 2002
- ▨ Anno 2003
- ▨ Anno 2004
- ▨ Anno 2005

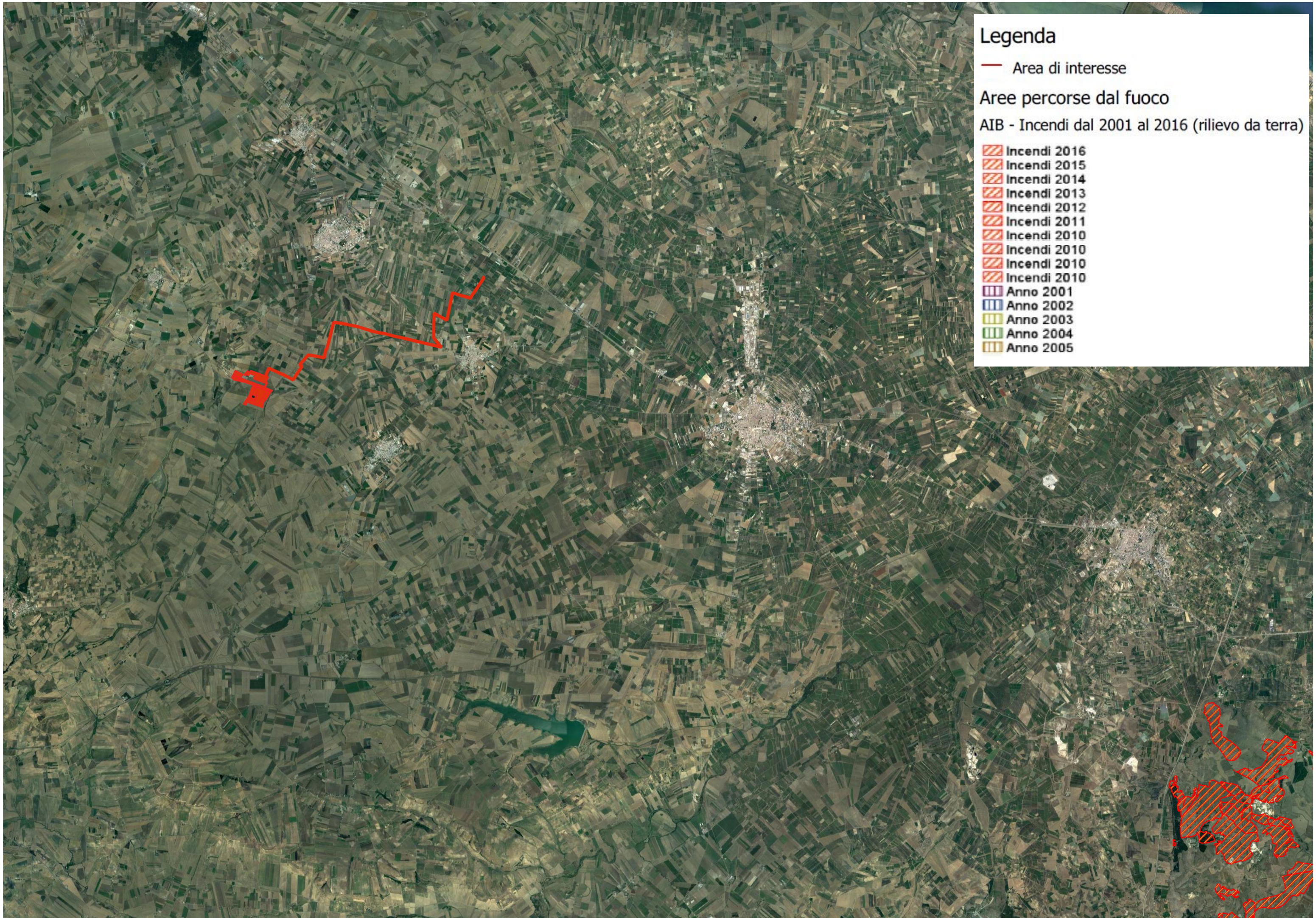

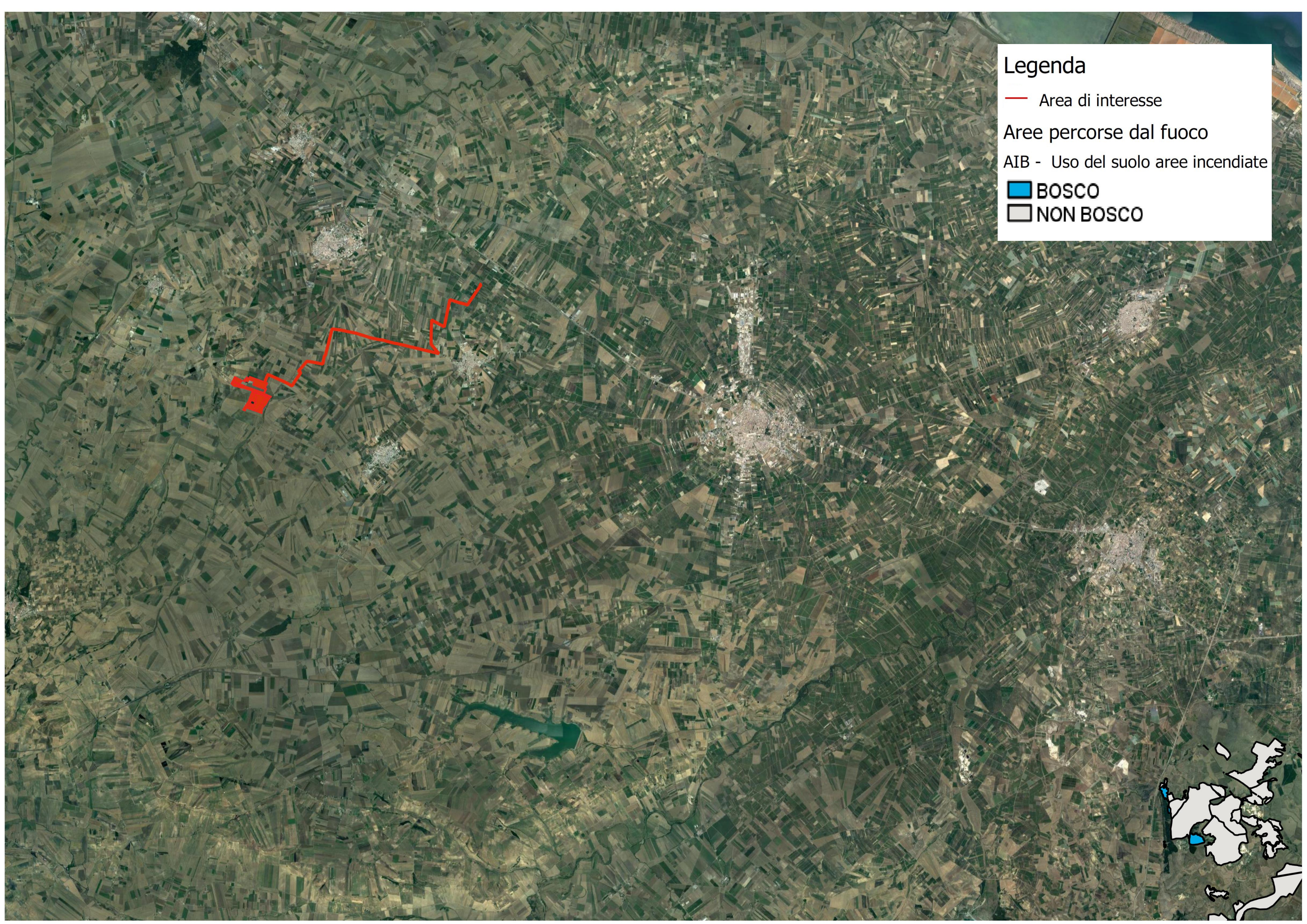

Legenda

- Area di interesse
- Aree percorse dal fuoco
- AIB - Uso del suolo aree incendiate
- BOSCO
- NON BOSCO

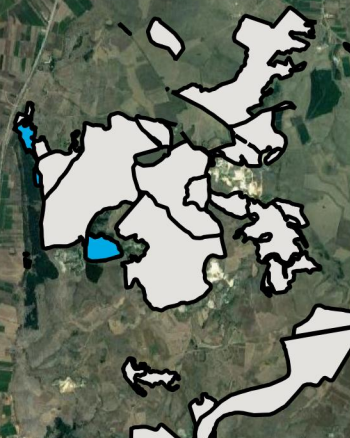

Legenda

— Area di interesse

AIB - Rischio incendi generale

■ Rischio molto alto in habitat prioritari

■ Rischio alto in habitat prioritari

■ Rischio molto alto in habitat non prioritari

■ Rischio alto in habitat non prioritari

