

# PV ICHNOSOLAR S.R.L.

Via Ettore de Sonnaz n. 19, 10121 Torino (TO) - Italy. P.I. 02379130517 - C.S. 10.000,00 i.v.  
PEC [pvichnosolar@pec.it](mailto:pvichnosolar@pec.it)  
REA TO - 1293228

## Impianto fotovoltaico "Macchiareddu" VALUTAZIONE DI IMPATTO AMBIENTALE



00	05/10/2021	Emissione	Gruppo di progettazione	Ing. Luca DEMONTIS	PV ICHNOSOLAR S.R.L.
REV.	DATA	OGGETTO	PREPARATO	CONTROLLATO	APPROVATO

GRUPPO DI PROGETTAZIONE:

Ing. Luca DEMONTIS  
(coordinatore)

Ing. Sandro CATTA

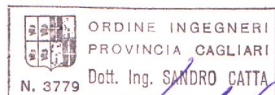
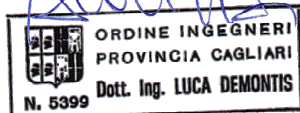

Arch. Valeria MASALA (consulenza ambientale)

Arch. Alessandro MURGIA (consulenza urbanistica)

Geol. Alberto PUDDU (consulenza geologica)

Dott. Agr. Marco ATZENI (consulenza agronomica)

Dott. Agr. Sebastiano FALCONIO (consulenza agronomica)

TITOLO:

**CRONOPROGRAMMA**

IDENTIFICAZIONE ELABORATO

**R.23**

NOTE:

PAGINE:

1 di 6

FORMATO:

A4/A3

## INDICE

1. PREMESSA.....	2
2. CRONOPROGRAMMA.....	3

## **1. PREMESSA**

La presente relazione illustra i tempi di realizzazione del progetto relativo ad un impianto fotovoltaico di potenza nominale pari a 41,75820 MWp situato nel Comune di Uta all'interno della zona industriale di Macchiareddu in provincia di Cagliari, presentato dalla società PV ICHNOSOLAR S.R.L.

Il progetto prevede l'installazione di 75.240 moduli in silicio monocristallino con tecnologia half cell monofacciale che saranno posizionati a terra tramite tracker mono-assiali, in acciaio zincato, orientati con asse principale nord-sud e rotazione massima variabile tra  $-55^\circ$  (est) e  $+55^\circ$  (ovest), per una superficie captante di circa 196.592 mq.

L'impianto sarà connesso alla rete elettrica (grid-connected) in AT tramite un collegamento in antenna a 220 kV ad una nuova stazione elettrica di smistamento della RTN a 220 kV da inserire in entra-esce alla linea 220 kV “Rumianca-Sulcis”.

L'energia elettrica prodotta sarà ceduta ad un trader accreditato tramite la modalità di cessione sul mercato libero. La proprietà potrebbe valutare anche di partecipare al meccanismo delle aste secondo D.M.

04/07/2019

L'area di impianto è suddivisa in 3 lotti denominati Lotto A, Lotto B e Lotto C, ma di fatto costituisce un unico impianto.

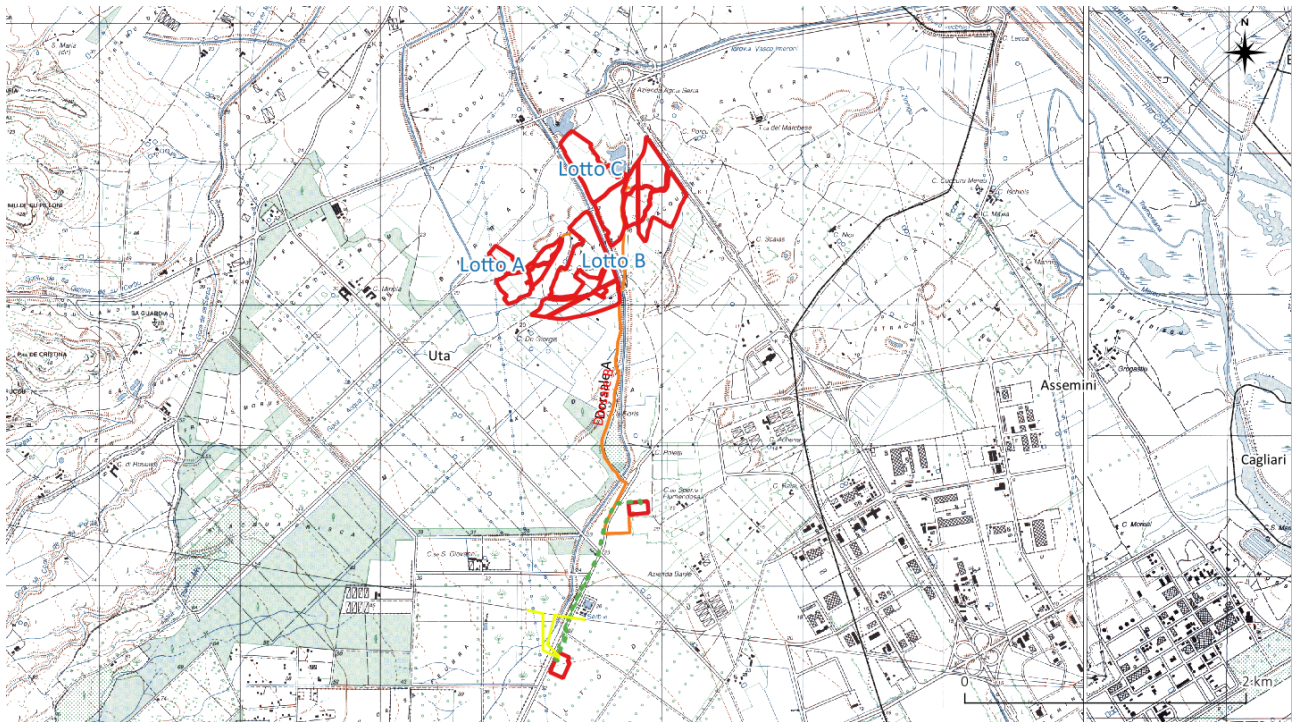

Fig. 1 – Inquadramento delle aree di progetto su IGM 25k (Fonte RAS)

## **2. CRONOPROGRAMMA**

Ricevute tutte le autorizzazioni e le concessioni relative al nuovo impianto, anche per il fatto che la linea MT di collegamento alla sottostazione è molto corta e la sottostazione fa capo ad un altro impianto, i tempi di realizzazione delle opere necessarie saranno in linea di massima brevi, presumibilmente nell'ordine di 12 mesi.

Sarà comunque stilato un programma cronologico delle operazioni prima dell'inizio dei lavori, dove saranno rese chiare le operazioni prioritarie e le responsabilità della direzione degli stessi.

