

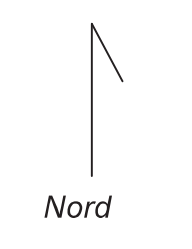

LEGENDA

- Aree di progetto
- Dorsali MT
- Elettrodotto AT interrato
- Raccordi AT in aereo



KEYPLAN

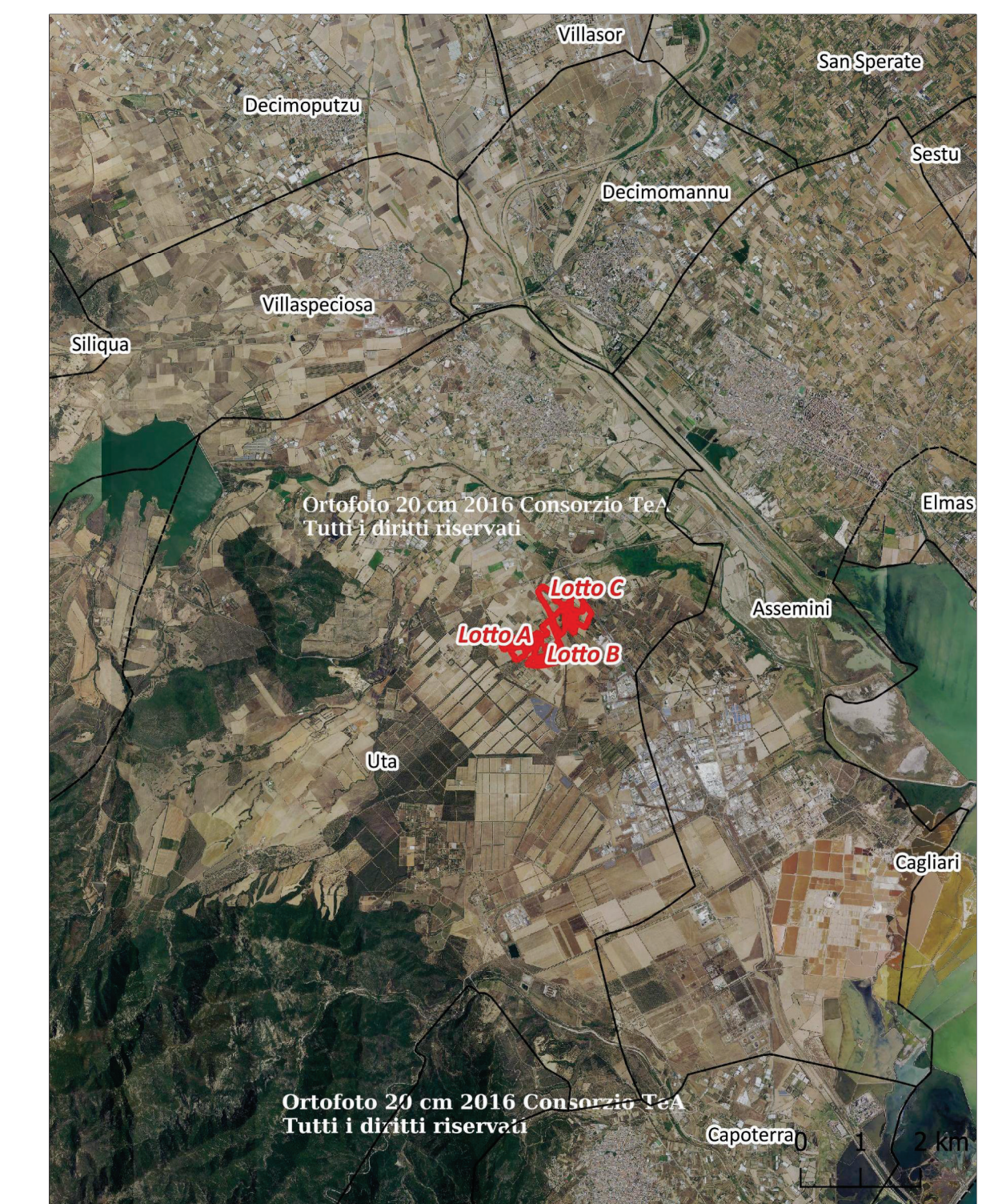

PV ICHNOSOLAR S.R.L.

Via Ettore de Sonnaz n. 19, 10121 Torino (TO) - Italy. P.I. 02379130517 - C.S. 10.000,00 i.v.
 PEC pvichnosolar@pec.it
 REA TO - 1293228

Impianto fotovoltaico "Macchiareddu"
 VALUTAZIONE DI IMPATTO AMBIENTALE



00	05/10/2021	Emissione	Gruppo di progettazione	Ing. Luca DEMONTIS	PV ICHNOSOLAR S.R.L.
REV.	DATA	OGGETTO	PREPARATO	CONTROLLATO	APPROVATO
GRUPPO DI PROGETTAZIONE:		 Arch. Valeria MASALA (consulenza ambientale) Arch. Alessandro MURGIA (consulenza urbanistica) Geol. Alberto PUDDU (consulenza geologica)		 Dott. Agr. Marco ATZENI (consulenza agronomica) Dott. Agr. Sebastiano FALCONIO (consulenza agronomica)	
Ing. Luca DEMONTIS (coordinatore)		Ing. Sandro CATTÀ		TITOLO:	
INQUADRAMENTO CTR 10k				NOTE:	
IDENTIFICAZIONE ELABORATO				Fonte: Geoportale Regione Sardegna CTRN	
TAV. 02A				SCALA: 1:10.000	
				FORMATO: A1	

Questo documento costituisce l'adempimento di progetto della PV ICHNOSOLAR S.R.L. per essere valutato e autorizzato dal destinatario in relazione alla Direttiva per la qualità dell'aria ambiente. È vietata qualsiasi forma di riproduzione o divulgazione senza l'autorizzazione della PV ICHNOSOLAR S.R.L.