

Legenda:

- Aree di progetto
- Beni paesaggistici vincolati ai sensi dell'art. 142 dei DLgs 42/04 e ss.mm.ii.**
 - Fiumi, torrenti e corsi d'acqua da Geoportare Regione Sardegna
 - Fascia di rispetto di 150 m dai cordi d'acqua (art. 142 DLgs 42/2004 ss.mm.ii.)
- Beni paesaggistici vincolati ai sensi dell'art. 143 dei DLgs 42/04 e ss.mm.ii.**
 - Fascia costiera (artt. 8, 17, 18, 19, 20 N.T.A. PPR)
 - Fascia di rispetto di 150 m dai corsi d'acqua cartografati dal PPR (artt. 8, 17, 18 N.T.A. PPR)
 - Zone umide, laghi, invasi e stagni da Geoportale Regione Sardegna (artt. 8, 17, 18 N.T.A. PPR)
 - Fascia di rispetto di 300 m dai laghi naturali, invasi artificiali, stagni, lagune (artt. 8, 17, 18 N.T.A. PPR)

- LEGENDA**
- Aree di progetto
 - Dorsali MT
 - Elettrodotti AT interrati
 - Raccordi AT in aereo
- KEYPLAN**

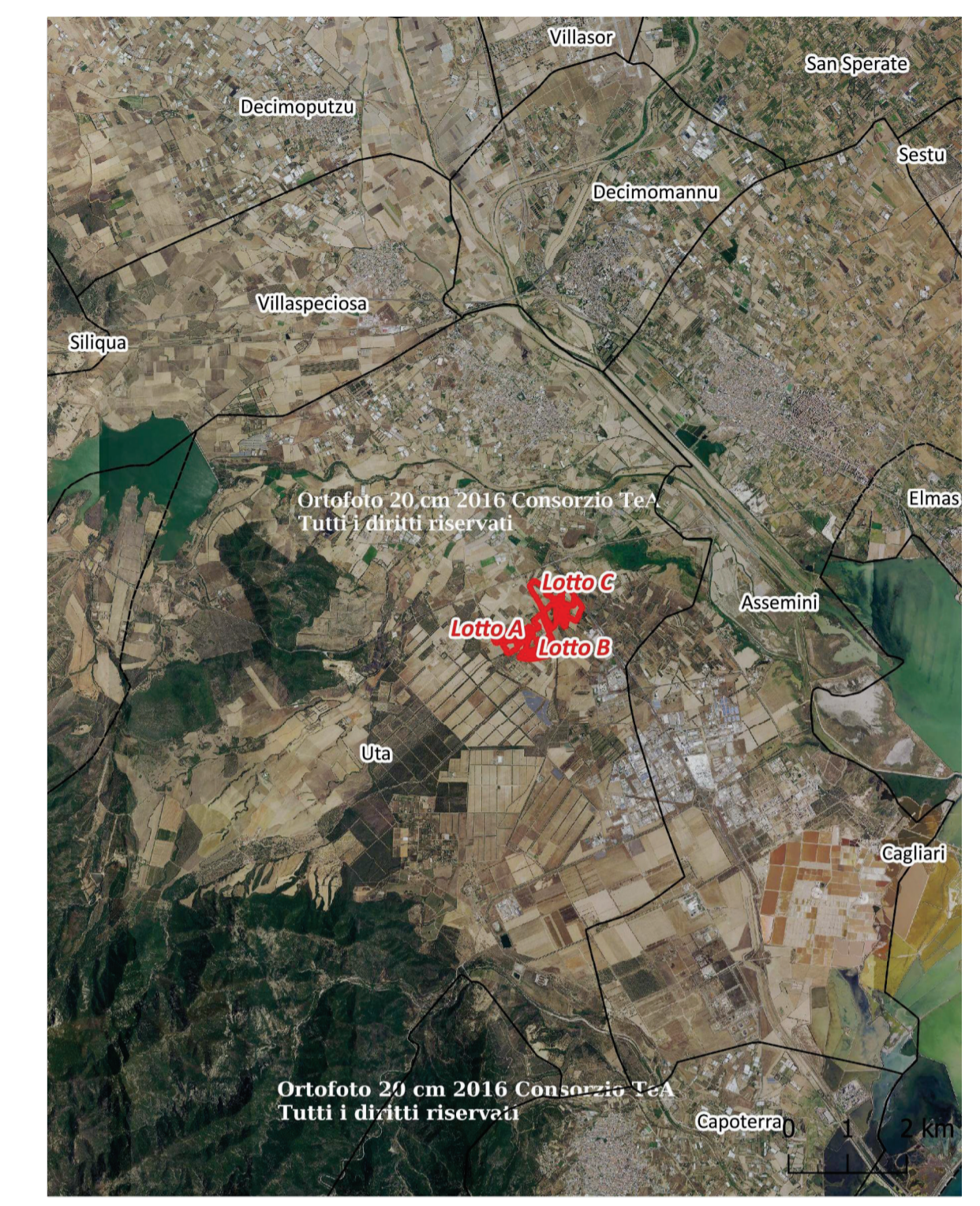

PV ICHNOSOLAR S.R.L.

Via Ettore de Sonnaz n. 19, 10121 Torino (TO) - Italy, P.I. 02379130517 - C.S. 10.000,00 i.v.
 PEC pvichnosolar@pec.it
 REA TO - 1293228

Impianto fotovoltaico "Macchiareddu"
 VALUTAZIONE DI IMPATTO AMBIENTALE



00	05/10/2021	Emissione	Gruppo di progettazione	Ing. Luca DEMONTIS	PV ICHNOSOLAR S.R.L.
REV.	DATA	OGGETTO	PREPARATO	CONTROLLATO	APPROVATO
GRUPPO DI PROGETTAZIONE:		Arch. Valeria MASALA (consulenza ambientale) Arch. Alessandro MURGIA (consulenza urbanistica) Geol. Alberto PUDDU (consulenza geologica)		Dott. Agr. Marco ATZENI (consulenza agronomica) Dott. Agr. Sebastiano FALCONIO (consulenza agronomica)	
TITOLO:		VINCOLI PAESAGGISTICI IDENTIFICAZIONE ELABORATO TAV. 07		NOTE: Fonte: Geoportale Regione Sardegna	
		SCALA:	1:10.000	FORMATO:	A1