

LEGENDA
 □ Aree di progetto

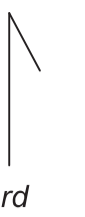

KEYPLAN

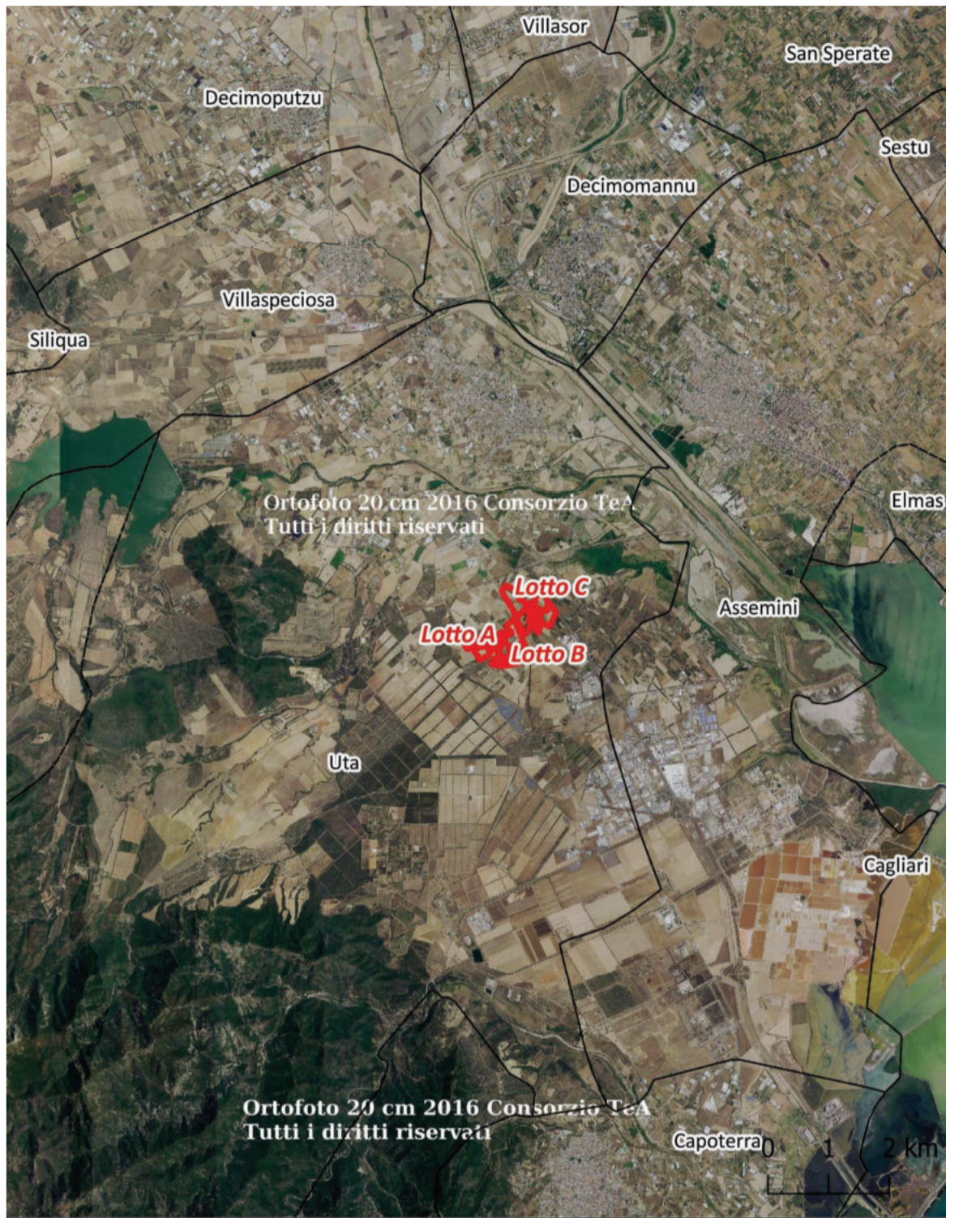

PV ICHNOSOLAR S.R.L.

Via Ettore de Sonnaz n. 19, 10121 Torino (TO) - Italy. P.I. 02379130517 - C.S. 10.000,00 i.v.
 PEC pvichnosolar@pec.it
 REATO - 1293228

Impianto fotovoltaico "Macchiareddu" VALUTAZIONE DI IMPATTO AMBIENTALE



00	05/10/2021	Emissione	Gruppo di progettazione	Ing. Luca DEMONTIS	PV ICHNOSOLAR S.R.L.
REV.	DATA	OGGETTO	PREPARATO	CONTROLLATO	APPROVATO
GRUPPO DI PROGETTAZIONE:		 Arch. Valeria MASALA (consulenza ambientale) Arch. Alessandro MURGIA (consulenza urbanistica) Geol. Alberto PUDDU (consulenza geologica)		Dott. Agr. Marco ATZENI (consulenza agronomica) Dott. Agr. Sebastiano FALCONIO (consulenza agronomica)	
TITOLO:		 RILIEVO PLANOATIMETRICO		NOTE:	
		IDENTIFICAZIONE ELABORATO		Fonte: Geoportale Regione Sardegna CTRN	
		TAV. 10		SCALA:	FORMATO:
				1:2.500	A1

Questo documento contiene informazioni di proprietà della PV ICHNOSOLAR S.R.L. per essere utilizzate esclusivamente nel territorio della Sardegna per il quale è stato redatto. È vietata espressamente la ristampa o l'elaborazione senza l'esplicita autorizzazione della PV ICHNOSOLAR S.R.L.