

LEGENDA

- Area di progetto
- Cabina (n.)
- Dorsale A
- Dorsale B

Nord

KEYPLAN

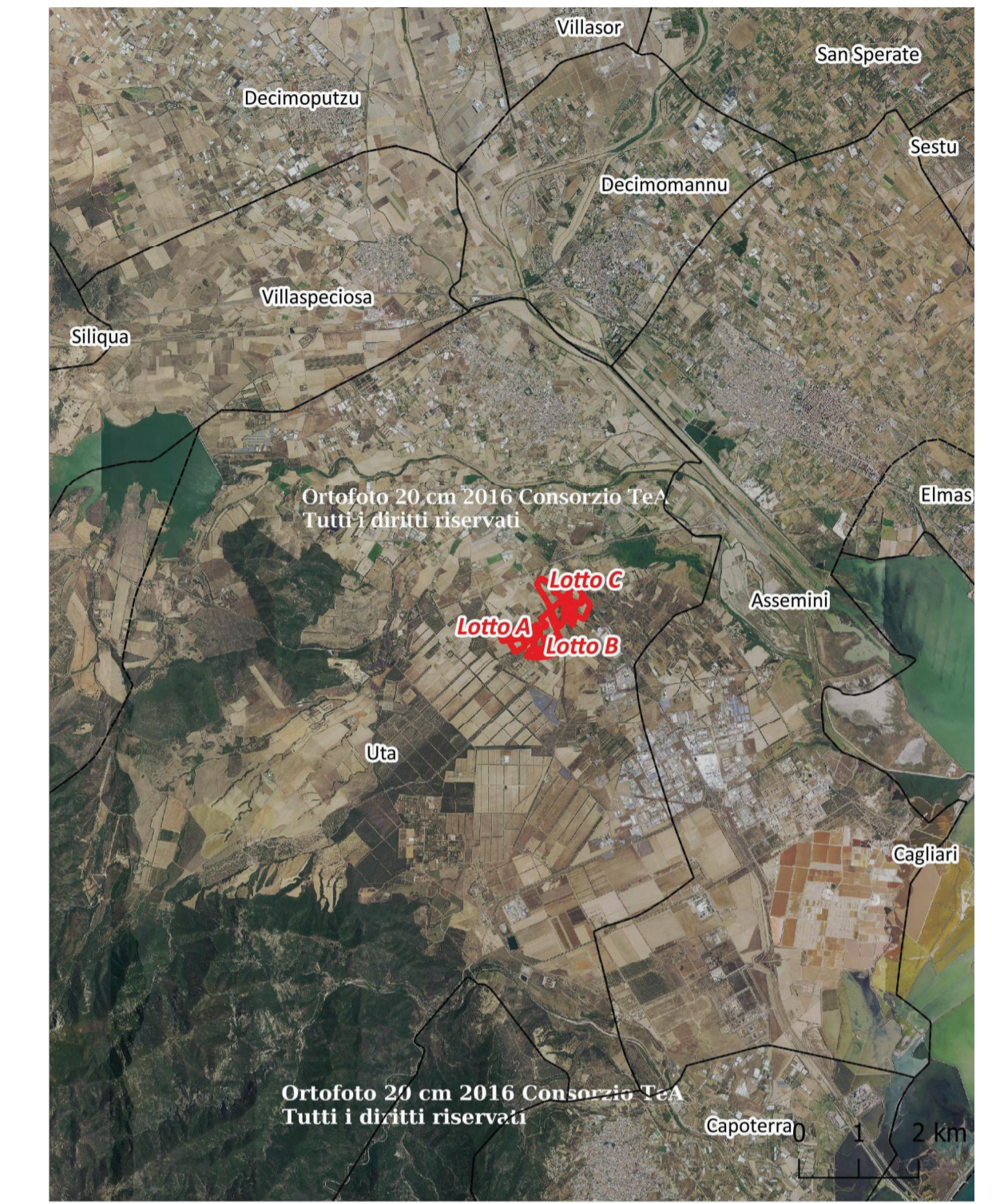



PV ICHNOSOLAR S.R.L.

Via Ettore de Sonnaz n. 19, 10121 Torino (TO) - Italy, P.I. 02379130517 - C.S. 10.000,00 i.v.
 PEC pvichnosolar@pec.it
 REA TO - 1293228

Impianto fotovoltaico "Macchiareddu"
 VALUTAZIONE DI IMPATTO AMBIENTALE



00	05/10/2021	Emissione	Gruppo di progettazione	Ing. Luca DEMONTIS	PV ICHNOSOLAR S.R.L.
REV.	DATA	OGGETTO	PREPARATO	CONTROLLATO	APPROVATO
GRUPPO DI PROGETTAZIONE:		 Arch. Valeria MASALA (consulenza ambientale) Arch. Alessandro MURGIA (consulenza urbanistica) Geol. Alberto PUDDU (consulenza geologica)		Dott. Agr. Marco ATZENI (consulenza agronomica) Dott. Agr. Sebastiano FALCONIO (consulenza agronomica)	
Ing. Luca DEMONTIS (coordinatore)		 Dott. Ing. SANDRO CATTÀ			
Ing. Sandro CATTÀ					
TITOLO:				NOTE:	
DORSALI MT E CABINE				Fonte: Geoportale Regione Sardegna Base CTR 10 K	
IDENTIFICAZIONE ELABORATO					
TAV. 14					
SCALA:				FORMATO:	
1:6.000				A1	

Questo documento costituisce l'informazione di progetto della PV ICHNOSOLAR S.R.L. per essere utilizzato nel fabbricato dell'investimento in relazione alla Direttiva per la qualità dell'ambiente. È vietata qualsiasi forma di riproduzione o divulgazione senza l'autorizzazione scritta della PV ICHNOSOLAR S.R.L.