

LEGENDA

- Aree di progetto
- Aree di cantiere (mq)
- Dorsali MT

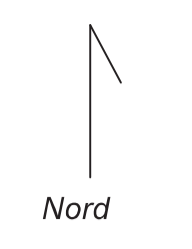

KEYPLAN

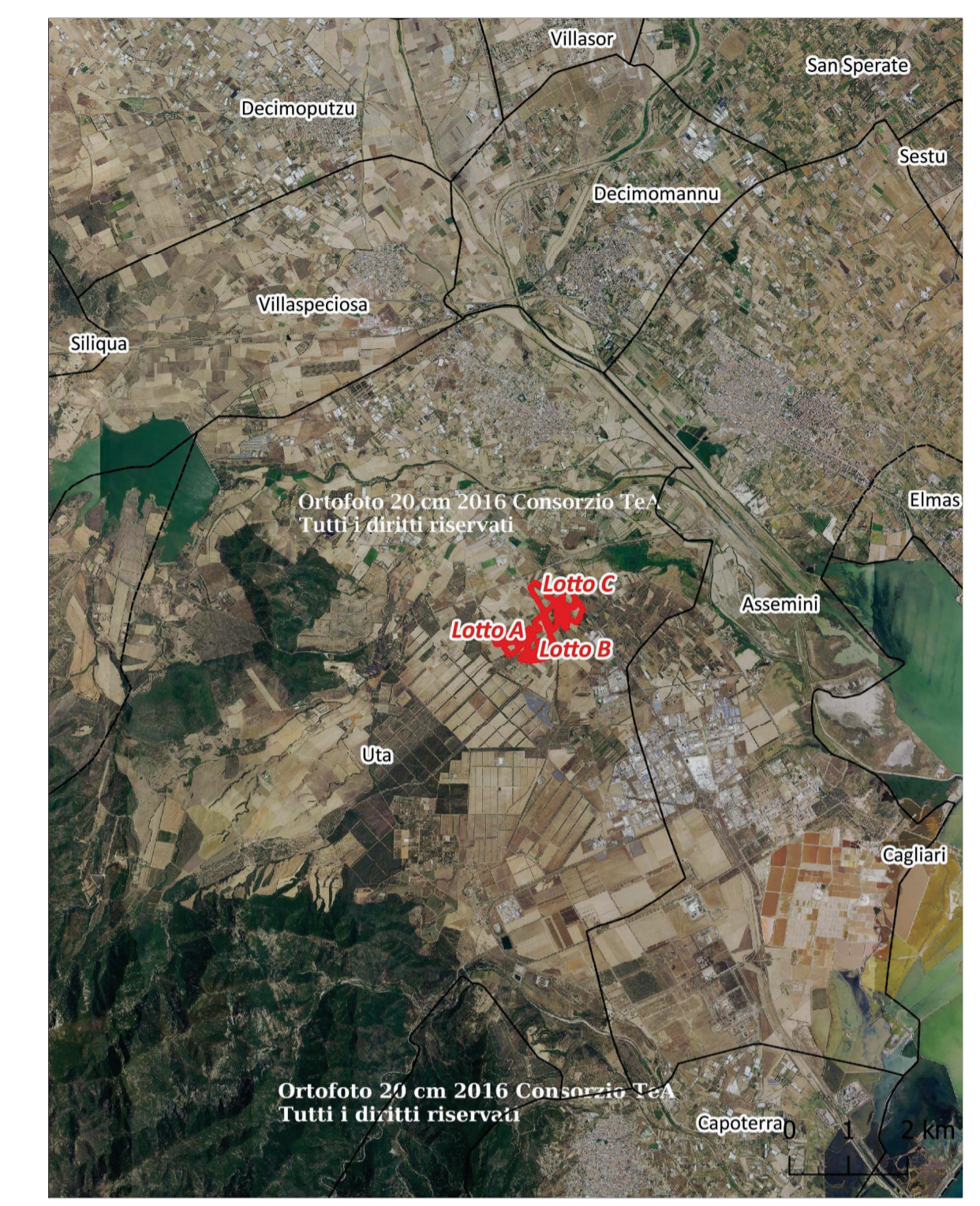

PV ICHNOSOLAR S.R.L.

Via Ettore de Sonnaz n. 19, 10121 Torino (TO) - Italy, P.I. 02379130517 - C.S. 10.000,00 i.v.
 PEC pvinfosolar@pec.it
 REA TO - 1293228

Impianto fotovoltaico "Macchiareddu"
 VALUTAZIONE DI IMPATTO AMBIENTALE

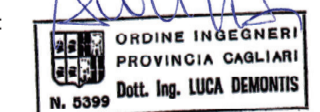

00	05/10/2021	Emissione	Gruppo di progettazione	Ing. Luca DEMONTIS	PV ICHNOSOLAR S.R.L.
REV.	DATA	OGGETTO	PREPARATO	CONTROLLATO	APPROVATO
GRUPPO DI PROGETTAZIONE:		 Arch. Valeria MASALA (consulenza ambientale) Arch. Alessandro MURGIA (consulenza urbanistica) Geol. Alberto PUDDU (consulenza geologica)		Dott. Agr. Marco ATZENI (consulenza agronomica) Dott. Agr. Sebastiano FALCONIO (consulenza agronomica)	
TITOLO:		AREE DI CANTIERE IDENTIFICAZIONE ELABORATO TAV. 15		NOTE: Fonte: Geoportale Regione Sardegna Base CTR 10 K	
SCALA:		1:4.000		FORMATO: A1	