

PLANIMETRIA

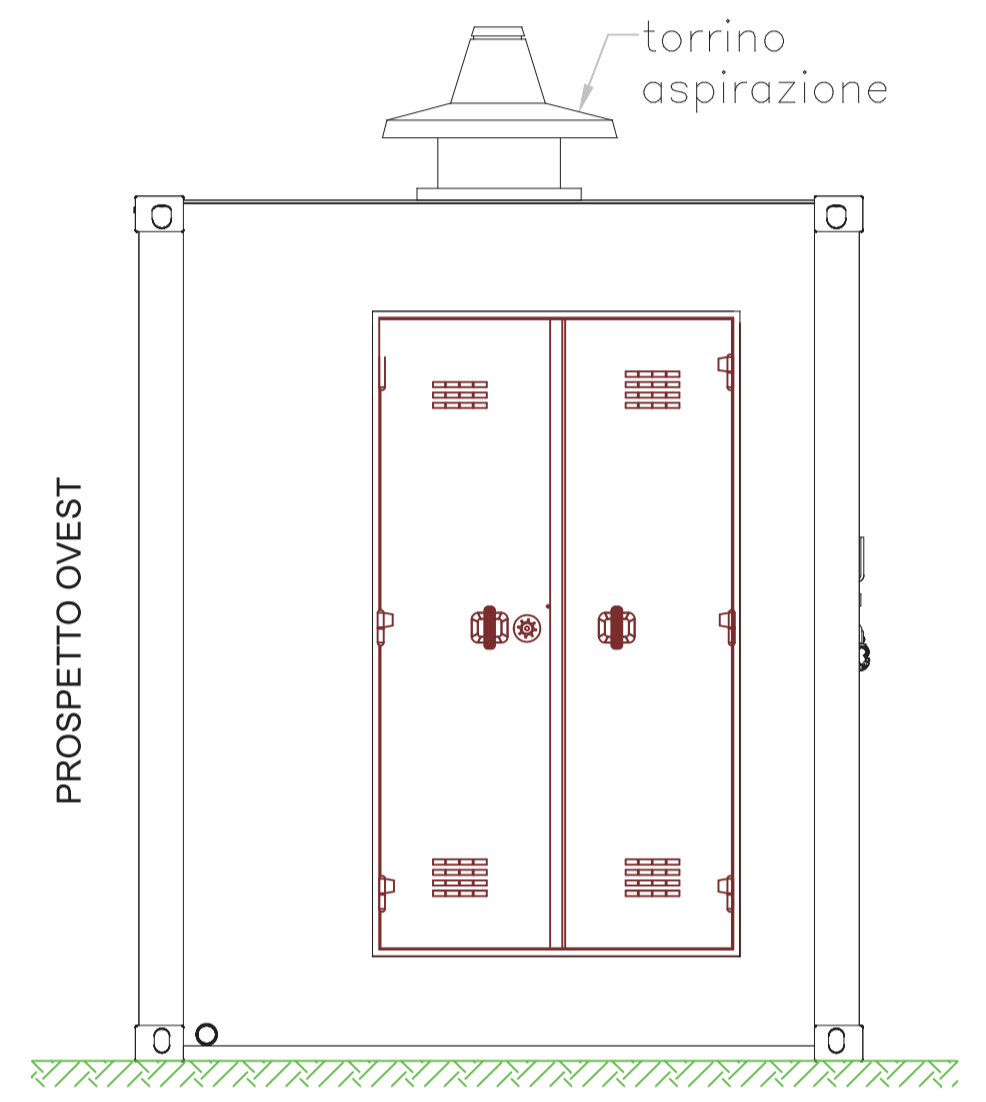

PROSPETTO SUD

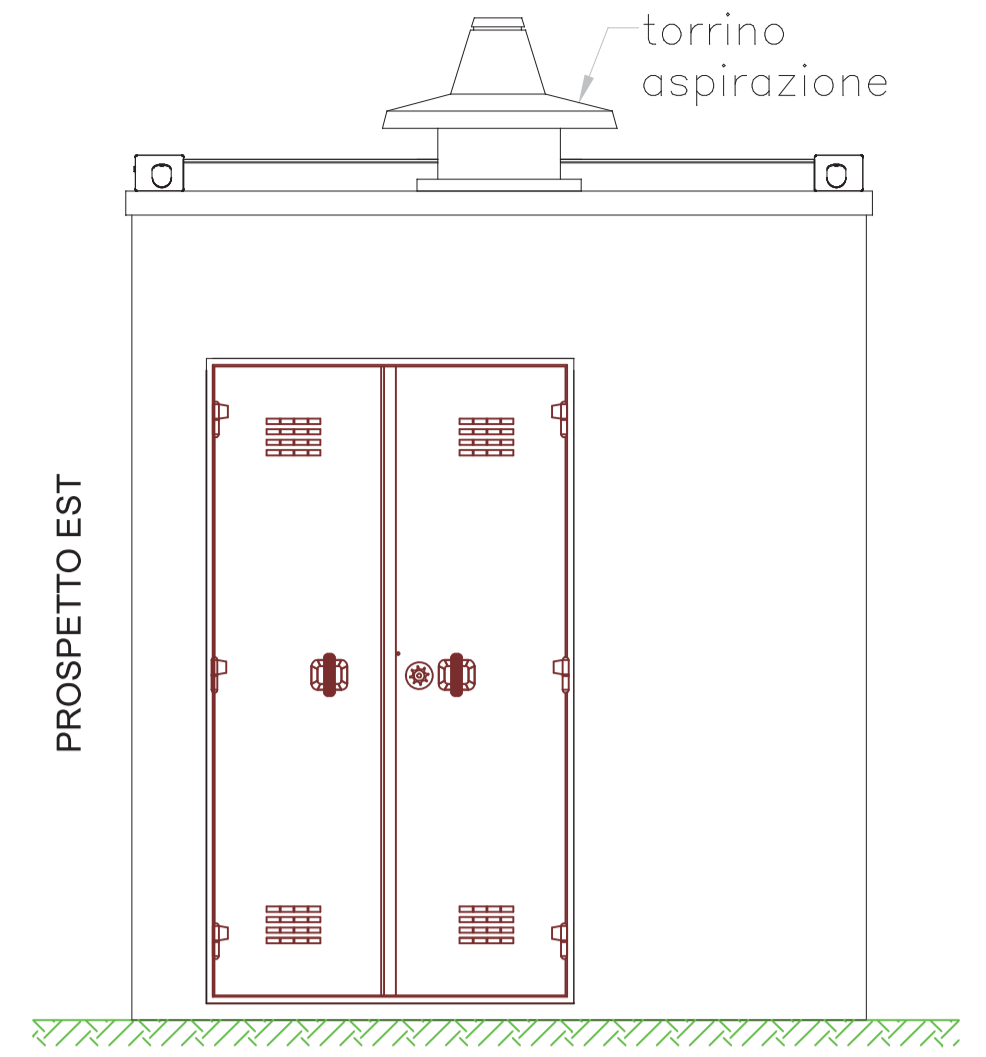
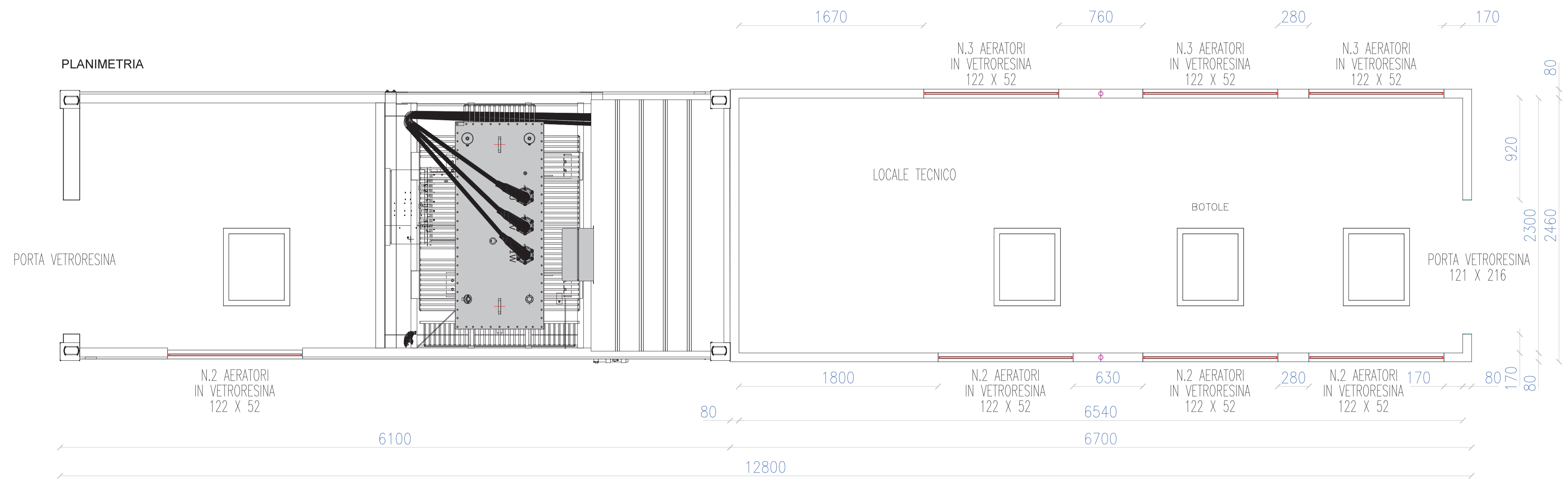
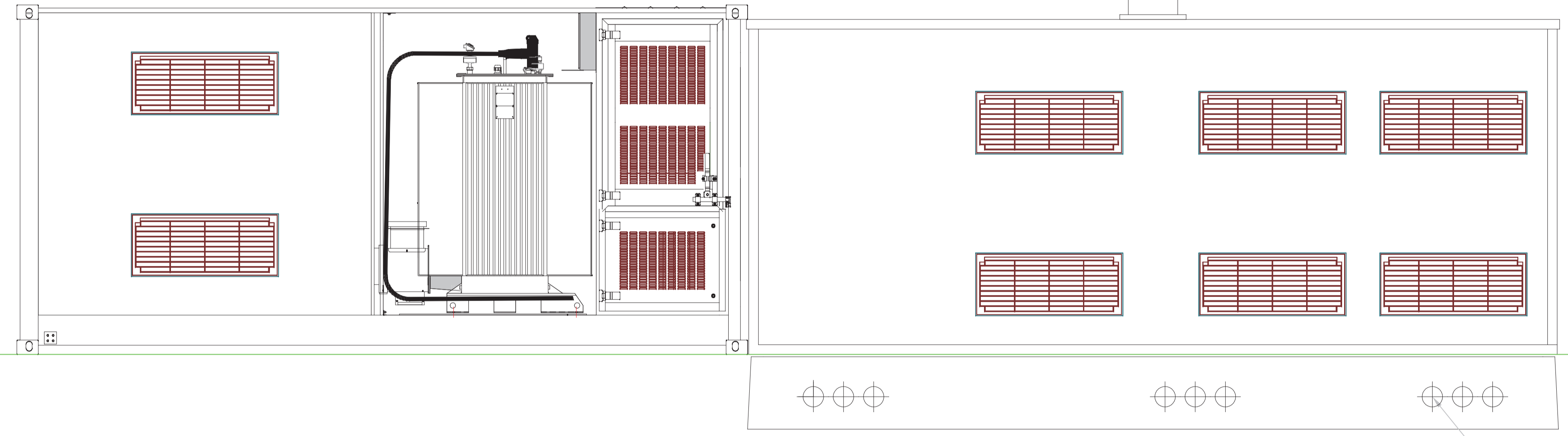

PROSPETTO NORD

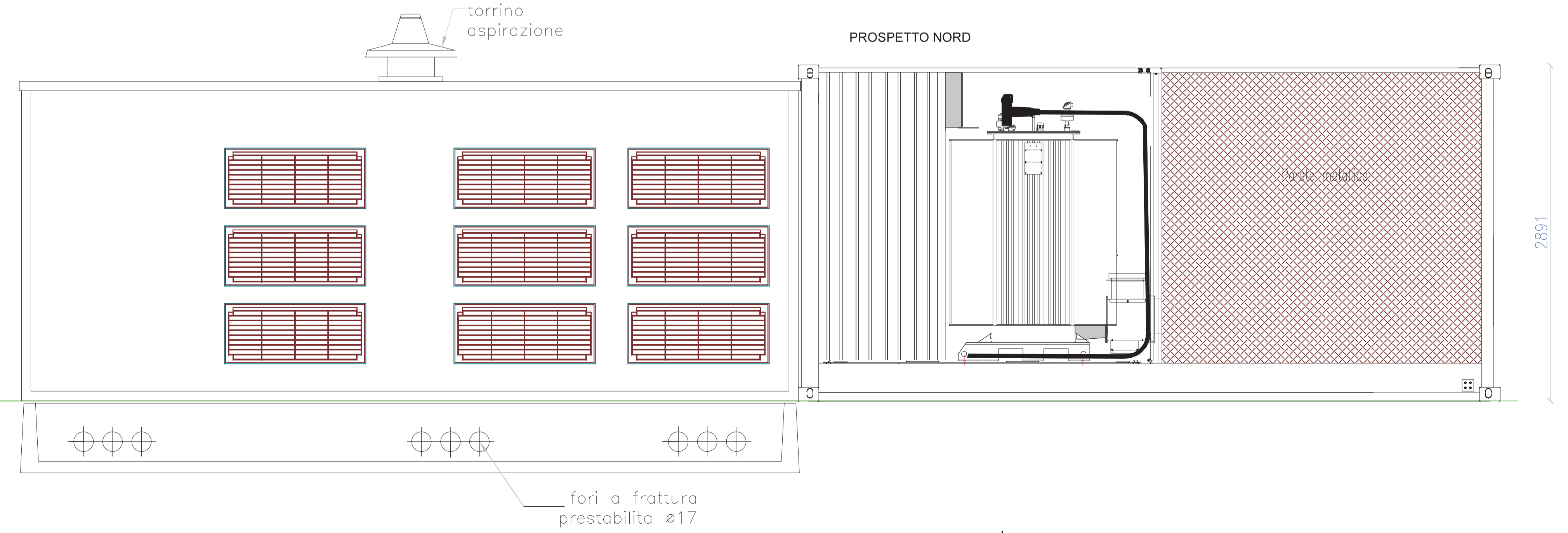

PV ICHNOSOLAR S.R.L.

Via Ettore de Sonnaz n. 19, 10121 Torino (TO) - Italy. P.I. 02379130517 - C.S. 10.000,00 i.v.
 PEC pvichnosolar@pec.it
 REA TO - 1293228

Impianto fotovoltaico "Macchiareddu"
 VALUTAZIONE DI IMPATTO AMBIENTALE



00	05/10/2021	Emissione	Gruppo di progettazione	Ing. Luca DEMONTIS	PV ICHNOSOLAR S.R.L.
REV.	DATA	OGGETTO	PREPARATO	CONTROLLATO	APPROVATO
GRUPPO DI PROGETTAZIONE:		Gruppo Ingegneri Provincia Cagliari Ing. Luca DEMONTIS (coordinatore) Ing. Sandro CATTÀ		Arch. Valeria MASALA (consulenza ambientale) Arch. Alessandro MURGIA (consulenza urbanistica) Geol. Alberto PUDDU (consulenza geologica) Dott. Agr. Marco ATZENI (consulenza agronomica) Dott. Agr. Sebastiano FALCONIO (consulenza agronomica)	
TITOLO:			CABINE IDENTIFICAZIONE ELABORATO TAV. 20		NOTE:
					Fonte: Specifiche tecniche fornitore (quote espresse in mm)
			SCALA:	1:25	FORMATO:
			A1		