

# PV ICHNOSOLAR S.R.L.

Via Ettore de Sonnaz n. 19, 10121 Torino (TO) - Italy. P.I. 02379130517 - C.S. 10.000,00 i.v.  
PEC [pvichnosolar@pec.it](mailto:pvichnosolar@pec.it)  
REA TO - 1293228

## Impianto fotovoltaico "Macchiareddu" VALUTAZIONE DI IMPATTO AMBIENTALE



00	05/10/2021	Emissione	Gruppo di progettazione	Ing. Luca DEMONTIS	PV ICHNOSOLAR S.R.L.
REV.	DATA	OGGETTO	PREPARATO	CONTROLLATO	APPROVATO

GRUPPO DI PROGETTAZIONE:

Ing. Luca DEMONTIS  
(coordinatore)

Ing. Sandro CATTÀ

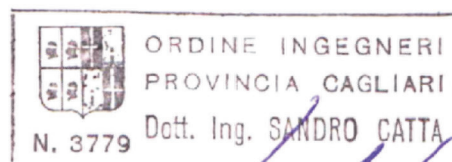
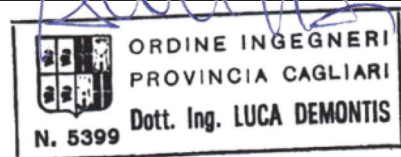

Arch. Valeria MASALA (consulenza ambientale)

Arch. Alessandro MURGIA (consulenza urbanistica)

Geol. Alberto PUDDU (consulenza geologica)

Dott. Agr. Marco ATZENI (consulenza agronomica)

Dott. Agr. Sebastiano FALCONIO (consulenza agronomica)

TITOLO:

**CARTA DELLE INTERVISIBILITA'**

NOTE:

IDENTIFICAZIONE ELABORATO

**TAV. 21**

SCALA:

1 di 3

FORMATO:

A4/A3

**Studio della percezione visiva dei siti prima degli interventi di mitigazione**

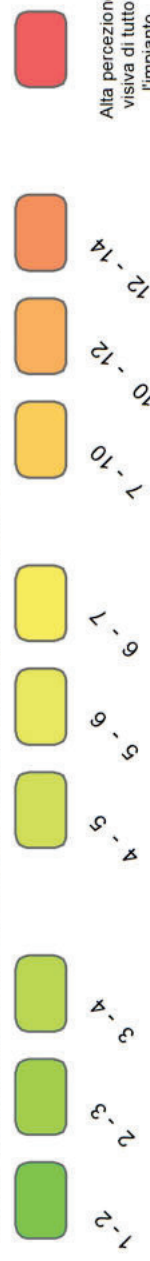

Zone da cui risulta percepibile la presenza di una porzione dell'impianto

Zone da cui risulta percepibile la presenza di alcune aree dell'impianto

Zone da cui risulta percepibile la presenza di diverse aree dell'impianto

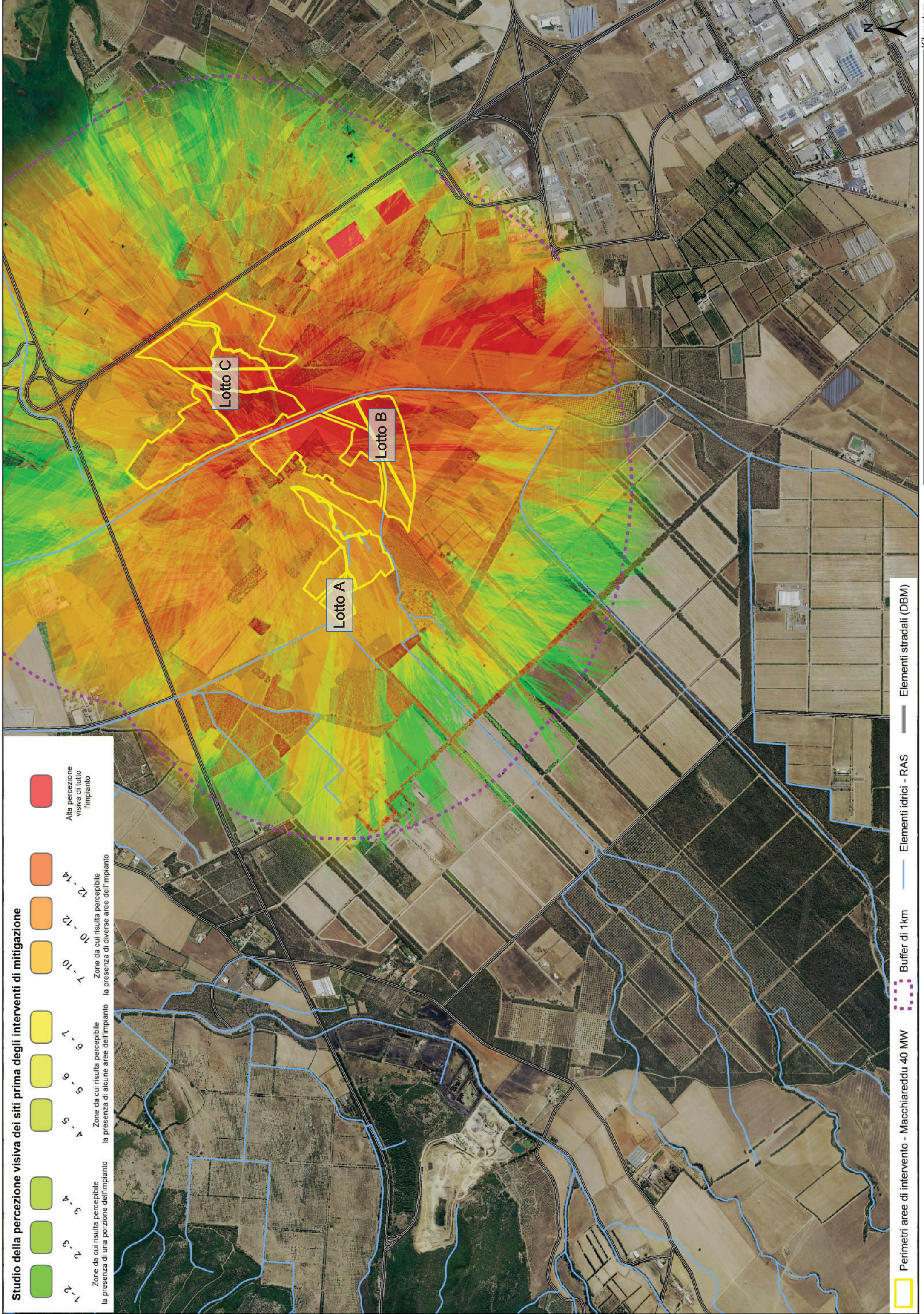

Lotto C

Lotto B

Lotto A

Perimetri aree di intervento - Macchiareddu 40 MW  
 Elementi idrici - RAS  
 Buffer di 1km  
 Elementi stradali (DBM)

**Studio della percezione visiva dei siti DOPO gli interventi di mitigazione**

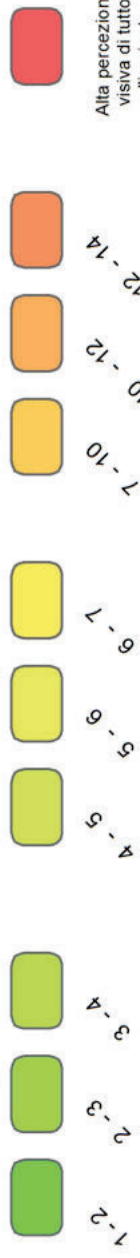

Zone da cui risulta percepibile la presenza di una porzione dell'impianto

Zone da cui risulta percepibile la presenza di alcune aree dell'impianto

Zone da cui risulta percepibile la presenza di diverse aree dell'impianto

Alta percezione visiva di tutto l'impianto

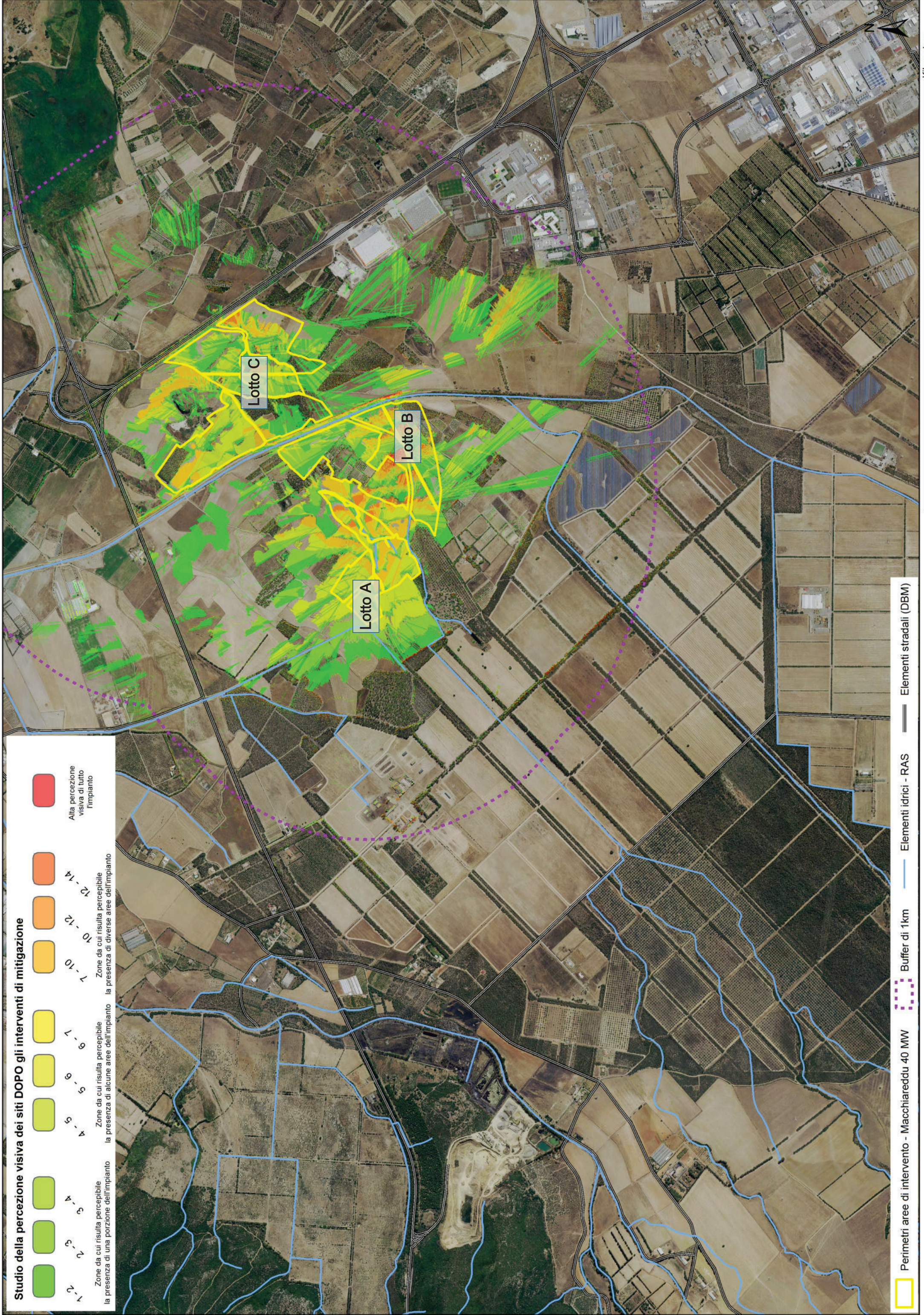

Lotto C

Lotto B

Lotto A

- Perimetri aree di intervento - Macchiareddu 40 MW
- Buffer di 1km
- Elementi idrici - RAS
- Elementi stradali (DBM)