

IMPIANTO DI PRODUZIONE DI ENERGIA DA FONTE SOLARE
"ASCOLI SATRIANO SALDUTTI" - POTENZA NOMINALE IMPIANTO FOTOVOLTAICO 47,5 MVA
POTENZA NOMINALE SISTEMA DI ACCUMULO ENERGIA 90 MVA

REGIONE PUGLIA
PROVINCIA di FOGGIA
COMUNE di ASCOLI SATRIANO
Località: Masseria San Potito

PROGETTO DEFINITIVO
Id AU 82BKAH2

Tav.:

Titolo:

06
rev1

Studio di inserimento
urbanistico

Scala:

Formato Stampa:

Codice Identificatore Elaborato

1:25.000

A3

82BKAH2_StudioInserimentoUrbanistico_0_06-rev1

Progettazione:

Committente:

DOTT. ING. Fabio CALCARELLA

Via Bartolomeo Ravenna, 14 - 73100 Lecce
Mob. +39 340 9243575
fablo.calcarella@gmail.com - fablo.calcarella@ingpec.eu
P. IVA 04433020759

Whysol-E Sviluppo S.r.l.

Via Meravigli, 3 - 20123 - MILANO
Tel: +39 02 359605
Info@whysol.it - whysol-e.sviluppo@legalmail.it
P. IVA 10692360968



| Data | Motivo della revisione: | Redatto: | Controllato: | Approvato: |
|-------------|-------------------------|------------|--------------|--------------------------|
| Aprile 2020 | Prima emissione | STC S.r.l. | FC | WHYSOL-E Sviluppo s.r.l. |
| Giugno 2021 | Prima emissione | STC S.r.l. | FC | WHYSOL-E Sviluppo s.r.l. |
| | | | | |
| | | | | |
| | | | | |

Piano Urbanistico Generale - Comune di Ascoli Satriano (FG)

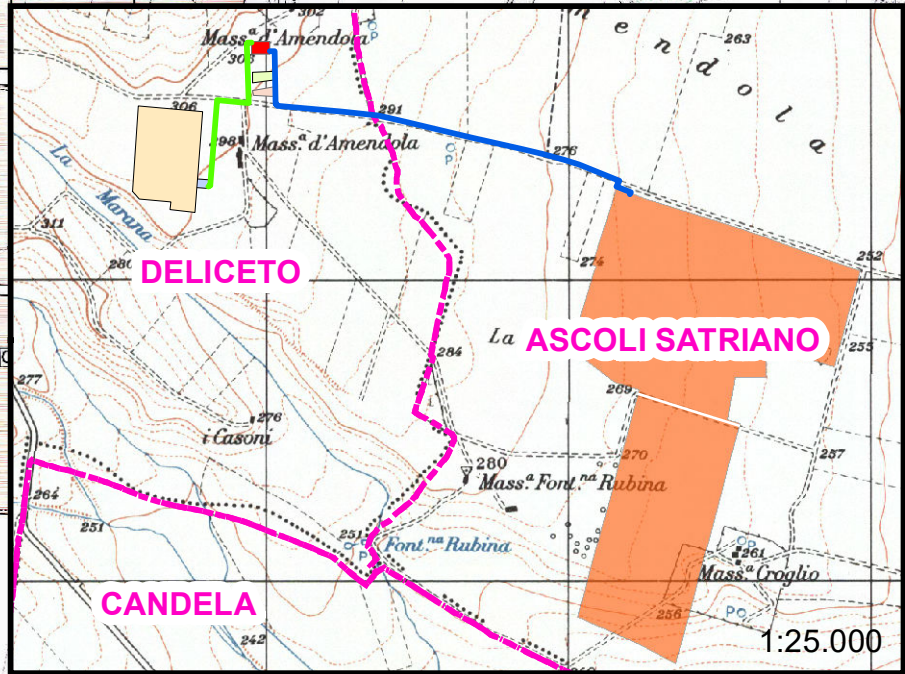
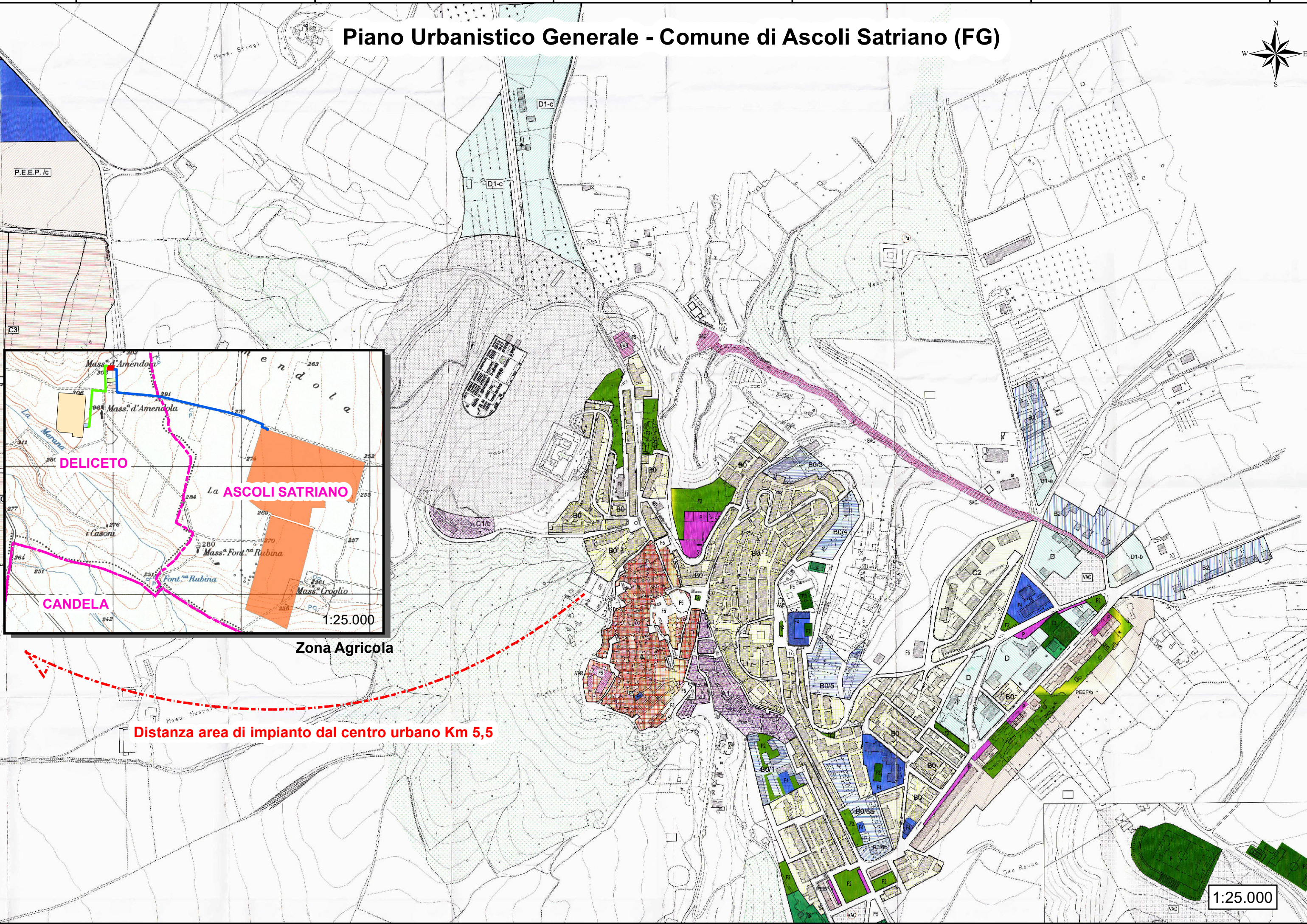
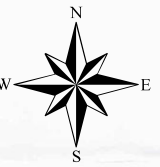

Zona Agricola

Distanza area di impianto dal centro urbano Km 5,5

1:25.000

Piano Regolatore Generale Comune di Deliceto (FG)

Legenda

-  Area di impianto
-  SE Terna "Deliceto"
-  Cavidotto MT
-  Cavidotto AT da SSE Renoir a SSE Elce
-  SSE Utente "Renoir"
-  SSE Utente "Matisse" esistente
-  SSE Utente "Manet" esistente
-  SSE "Elce" esistente
-  Zona agricola

