

**IMPIANTO AGRI-NATURALISTICO-VOLTAICO (ANaV)  
CERIGNOLA SAN GIOVANNI IN FONTE**

REGIONE PUGLIA  
PROVINCIA DI FOGGIA  
COMUNE DI CERIGNOLA

Progetto per la realizzazione dell'impianto (ANaV)  
per la produzione di energia elettrica da fonte solare della  
potenza complessiva di 99,42 MW, sito nel comune di Cerignola,  
località "San Giovanni in Fonte" e relative opere di connessione  
nei comuni di Stornarella, Orta Nova e Stornara (FG)

**PROGETTO DEFINITIVO**

Elaborato:	Titolo:
32	Area multiservizi per attività connesse all'impianto ANaV: Viste di progetto Vista a volo d'uccello

Scala:	Formato Stampa:	Codice Identificatore Elaborato
/	147x59,4	Y1CRT40_ElaboratoGrafico_32

<p>Progettazione:</p> <p>Università degli Studi di Firenze Dr. Enrico Palchetti Piazza dei Galilei, 15 - 50121 Firenze Centralino +39 055 275920 www.unifi.it</p> <p>ALIA ALIA SOCIETÀ SEMPLICE Prof. Arch. Giovanni Camporeale Piazza della Repubblica, 25 - 50121 Firenze Tel. 055 232383 alia@aliaonline.it</p> <p>STC Studio Tecnico Calcarella Dot. Ing. Fabio Calcarella Via Salaria, 100 - 00198 Roma Tel. 06 4942071 www.stc.it</p> <p>SE.ARCH. S.E. ARCHITETTI S.r.l. Dot. Alessandro de Leo Via del Grigio, 21 - 00187 Roma (RM) - Italia Tel. 06 520 41 74 www.search.it</p>	<p>Industrial service S.p.A. Via Alessandri, 21 - 71042 Salsola (FG) - Italia Tel. 0884 542 47 74 www.industrial-service.it</p> <p>NOUVOSTUDIO - Architettura e Territorio Arch. Emilio Spanetti Via Salaria, 54 - 00198 Roma Tel. 06 4942071 www.nouvestudio.com</p> <p>TOZZI GREEN S.p.A. Via Dogana Nuova, 20 - 41121 Soriano (RA) Tel. 0574 523111 Fax 0574 523170 www.tozzigreen.com</p> <p>Consulenza Scientifica Politecnico di Bari Dip. Meccanica, Matematica e Management prof. ing. Riccardo Antonelli Via Grottole, 4 - 70126 Bari www.poliba.it</p>
---	--

Data	Motivo della revisione	Redatto:	Controllato:	Approvato:
Febbraio 2011	Prima emissione	STC	FC	Tozzi Green



1 - vista verso il complesso dalla strada interpodereale a nord



2 - vista dall'ia verso la piazza coperta

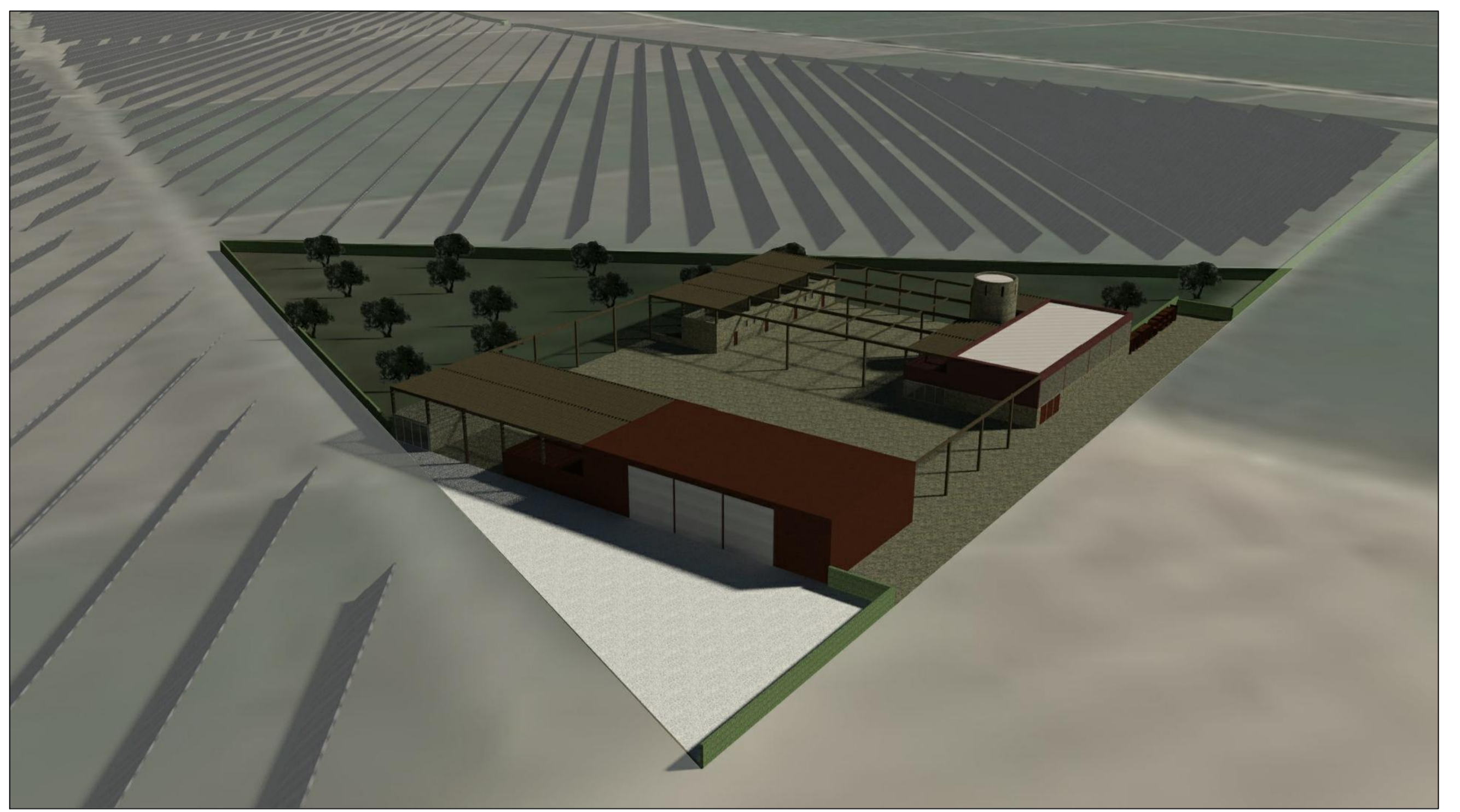

5 - vista volo d'uccello

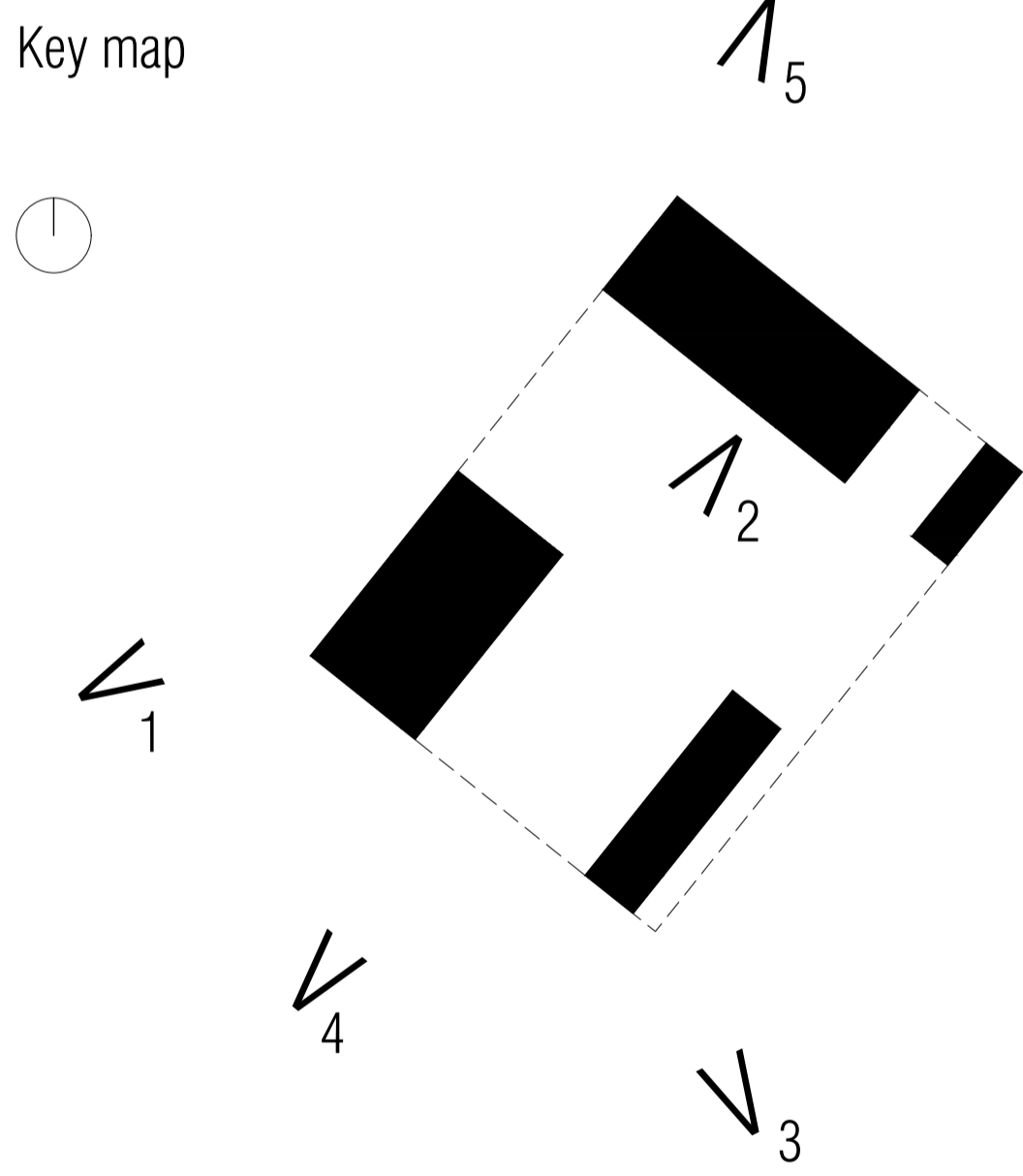

3 - vista verso le abitazioni dei manutentori



4 - vista dal lato ovest verso la piazza coperta