

Nome Azione	Poggio S. Maria	Tipo Azione	Priorità
Sensibilizzazione dei cittadini sulle problematiche relative all'abbandono di rifiuti e all'abusivismo edilizio	PD1	Alta	
Incentivazione alla creazione di un Farmers Market	IN3	Bassa	
Potenziamento della rete di fattorie didattiche	PD2	Bassa	
Implementazione delle attività di educazione ambientale già avviate nella riserva naturale da integrare con i nuovi siti compresi nel SIC	PD3	Media	
Promozione della conversione al biologico delle aziende agricole	IN2	Media	
Realizzazione di sentieristica attrezzata	PD4	Media	
Bonifica di fitta delle zone utilizzate come discarica	IA1	Media	
Tabellazione dei limiti delle zone 2000 nelle porzioni vicine di accesso e transito	IA2	Media	
Intensificazione dei controlli attuati dal personale preposto alla vigilanza venatoria	IA4	Media	
Studio idro-geologico volto alla stima del Deflusso Minimo (DMA) del Fiume Simeto e piano di deviazione delle acque ed amungimento delle acque dal bacino di alimentazione	MR12	Bassa	
Incentivazione alla costituzione di forme di patto ambientale	IN1	Bassa	
Monitoraggio della flora e della vegetazione degli habitat	MR4	Alta	
Realizzazione di un accordo ambientale per l'incentivazione e gestione a pratiche agro-forestali finalizzate alla conservazione e sviluppo degli habitat e delle specie	IN5	Alta	
Prelevamenti di naturalizzazione delle sponde e delle goleni del Fiume Simeto	IA10	Media	
Realizzazione di specifiche campagne di sensibilizzazione nei confronti di escursionisti, ciclisti e sportivi	PD5	Media	
Limitazione dell'attività venatoria in prossimità dei siti riproduttivi delle specie protette Lanario Comune Ciogara ladove non ricadono in Riserve e Parchi naturali	RE6	Alta	
Programmi di monitoraggio delle specie ittiche presenti nel fiume	MR1	Bassa	
Monitoraggio costante della qualità delle acque del Fiume Simeto	MR2	Media	
Valorizzazione delle aree archeologiche	PD6	Bassa	
Consolidamento e incremento del habitat "SIAA Boschi orientali di roverella"	IA5	Alta	
Diversificazione e miglioramento strutturale dell'habitat "SIAA Boschi orientali di roverella"	IA6	Alta	
Realizzazione di aree protettive per protezione del pascolo di ericoidi misti e verifica capacità di rinnovazione per habitat "SIAA Boschi orientali di roverella"	IA7	Alta	
Propagazione di materiale vegetale autoctono e conservazione del germoplasma	IA8	Alta	
Indagine scientifica e monitoraggio sulle specie quercine presenti e caratterizzazione fenologica e genetica	MR3	Alta	
Redazione di Piano program. di gestione forestale e delle attività di Pascolo comprensivo di Piano AIB	RE1	Media	
Progettazione di un parco fluviale del Simeto	RE7	Bassa	
Promozione e definizione di un accordo ambientale per il miglioramento dell'ambiente, della qualità degli agro-ecosistemi e delle acque di deflusso	IN4	Alta	
Monitoraggio della flora e della vegetazione degli habitat di ambienti urbani	MR5	Media	
Monitoraggio della flora e della vegetazione degli habitat di ambienti urbani	MR6	Media	
Monitoraggio delle comunità bentoniche del Fiume Simeto	MR8	Media	
Censimento della popolazione di Emyx orbicularis (= E. inaequalis)	MR9	Media	
Monitoraggio della avifauna acquatica e delle coste	MR10	Media	
Monitoraggio della avifauna delle zone aperte e stagipiche	MR11	Media	
Programmi di monitoraggio delle specie di Anitibi presenti nelle zone umide del SIC	MR13	Media	
Programmi di monitoraggio dei micromammiferi all'interno del SIC	MR14	Media	
Predisposizione di studi di avanzamento a programmi di monitoraggio della chiropterofauna	MR15	Alta	
Mobilizzazione delle comunità di inventariati interessati nelle zone umide del SIC	MR16	Media	

**Legenda**

- SIC POGGIO S. MARIA ITA070011
- SIC CONTRADA VALANGHE ITA060015
- SIC TRATTO DI PIETRALUNGA DEL F. SIMETO ITA070025
- ZPS BIVIERE DI LENTINI ITA070029
- Limiti comunali

**AZIONI E STRATEGIE SIMETO Beni Archeologici**

- Tutela Aree Archeologiche

**Tutela avifauna**

- Rete Tralicci-linee elettriche
- Tabellazione limiti delle aree SIC-ZPS
- Bonifica discariche abusive
- Aree per la realizzazione di percorsi pedonali ippovivi e piste ciclabili

**REGIONE SICILIA**  
PROVINCIA REGIONALE DI CATANIA

**Piano di Gestione del sito "Fiume Simeto"**  
Comuni: Andrano, Biancavilla, Centuripe

SCALA 1:10.000 EDIZIONE 3  
DATA: 18/07/2009

**Tav 4.C.1. Carta delle azioni e delle strategie gestionali**

CTR Sez. 624100  
CTR Sez. 624110  
CTR Sez. 624140  
CTR Sez. 624150  
CTR Sez. 633020  
CTR Sez. 633030

0 0.1250.25 0.5 0.75 1 Km

**POI** **NIER** **INGEGNERIA**

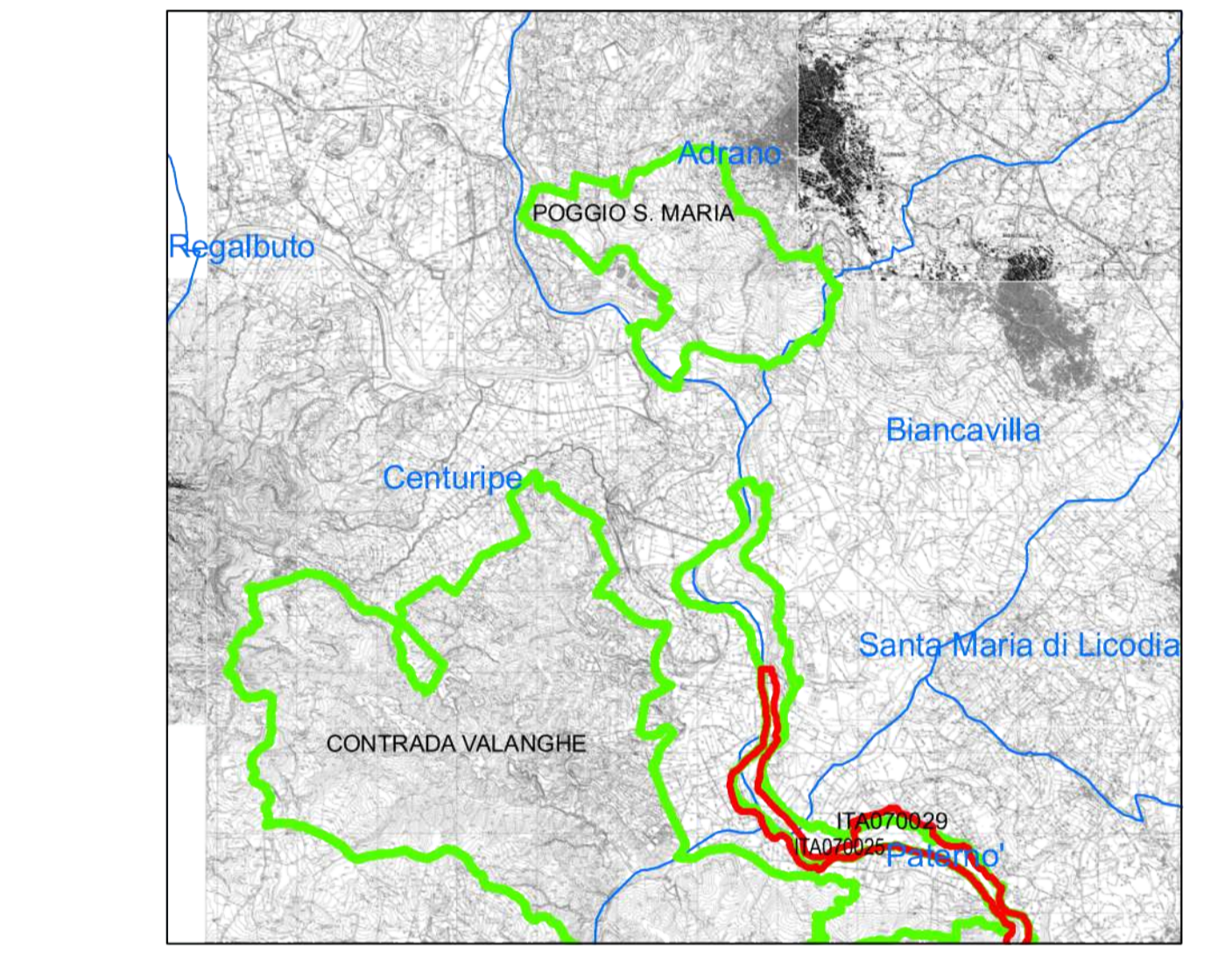

Nome Azione (Contrada Valanghe)	Tipo Azione	Priorità
Sensibilizzazione dei cittadini sulle problematiche relative all'abbandono di rifiuti e all'abusivismo edilizio	PD1	Alta
Incentivazione alla creazione di un Farmers Market	IN3	Bassa
Potenziamento della rete di fattorie didattiche	PD2	Bassa
Implementazione delle attività di educazione ambientale già avviate nella riserva naturale da integrare con i nuovi siti compresi nel SIC	PD3	Media
Promozione della conversione al biologico delle aziende agricole	IN2	Media
Realizzazione di sentieristica attrezzata	PD4	Media
Bonifica di fitta delle zone utilizzate come discarica	IA1	Media
Tabellazione dei limiti delle zone 2000 nelle porzioni vicine di accesso e transito	IA2	Media
Intensificazione dei controlli attuati dal personale preposto alla vigilanza venatoria	IA4	Media
Studio idro-geologico volto alla stima del Deflusso Minimo (DMA) del Fiume Simeto e piano di deviazione delle acque ed amungimento delle acque dal bacino di alimentazione	MR12	Bassa
Incentivazione alla costituzione di forme di patto ambientale	IN1	Bassa
Monitoraggio della flora e della vegetazione degli habitat	MR4	Alta
Definizione di un accordo ambientale per l'incentivazione e gestione a pratiche agro-forestali finalizzate alla conservazione e sviluppo degli habitat e delle specie	IN5	Alta
Regolamentazione delle attività del tempo libero in grado di arrecare disturbo alle rovine di Lanario (SIAA)	RE5	Media
Realizzazione di specifiche campagne di sensibilizzazione nei confronti di escursionisti, ciclisti e sportivi	PD5	Media
Limitazione dell'attività venatoria in prossimità dei siti riproduttivi delle specie protette Lanario Comune Ciogara ladove non ricadono in Riserve e Parchi naturali	RE6	Alta
Programmi di monitoraggio delle specie ittiche presenti nel fiume	MR1	Bassa
Monitoraggio costante della qualità delle acque del Fiume Simeto	MR2	Media
Valorizzazione delle aree archeologiche	PD6	Bassa
Progettazione di un parco fluviale del Simeto	RE7	Bassa
Promozione e definizione di un accordo ambientale per il miglioramento dell'ambiente, della qualità degli agro-ecosistemi e delle acque di deflusso	IN4	Alta
Monitoraggio della flora e della vegetazione degli habitat di ambienti urbani	MR5	Media
Monitoraggio della flora e della vegetazione degli habitat di ambienti urbani	MR6	Media
Monitoraggio delle comunità bentoniche del Fiume Simeto	MR8	Media
Censimento della popolazione di Emyx orbicularis (= E. inaequalis)	MR9	Media
Monitoraggio della avifauna acquatica e delle coste	MR10	Media
Monitoraggio della avifauna delle zone aperte e stagipiche	MR11	Media
Programmi di monitoraggio delle specie di Anitibi presenti nelle zone umide del SIC	MR13	Media
Programmi di monitoraggio dei micromammiferi all'interno del SIC	MR14	Media
Predisposizione di studi di avanzamento a programmi di monitoraggio della chiropterofauna	MR15	Alta
Monitoraggio delle comunità di inventariati terrestri	MR16	Media

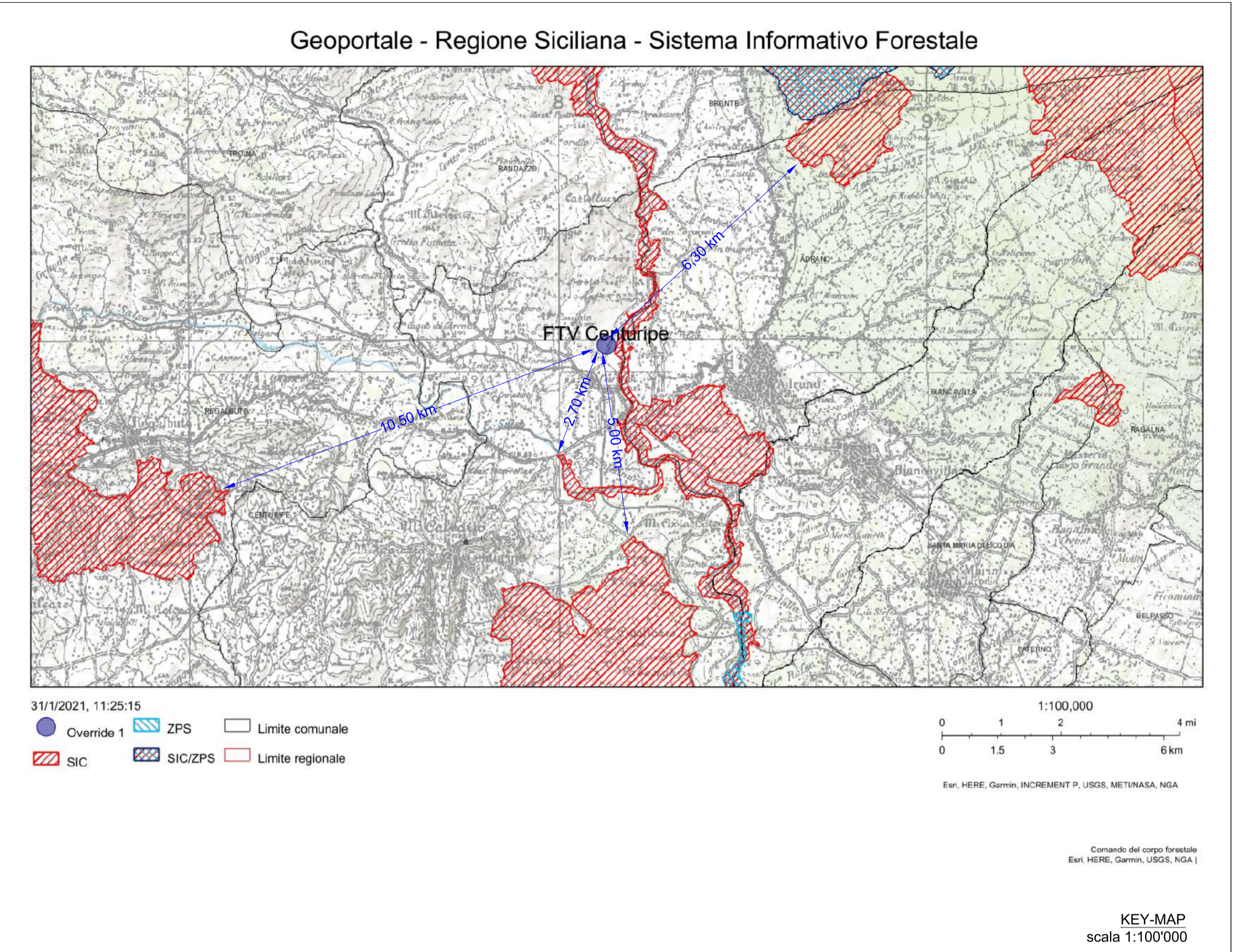

**REPUBBLICA ITALIANA**  
**Regione Siciliana**  
**Provincia di Enna**  
**Comune di Centuripe**

Progetto per la realizzazione di un impianto fotovoltaico, denominato "Impianto Agrovoltaico Centuripe Piana di Mazza", per la produzione di energia elettrica da fonte solare fotovoltaica della potenza complessiva di 40MWp sito nel comune di Centuripe (EN) in località "Piana di Mazza" e delle relative opere connesse nei comuni di Andrano (CT) e Biancavilla (CT).  
- PROGETTO DEFINITIVO -

**TOZZIGREEN**  
TOZZIGREEN S.p.A.  
Via Roma, 10 - 01012 Viterbo (VT)  
Tel. +39 0761 520111 - Fax. +39 0761 520112  
www.tozzigreen.it

**ICA**  
INGEGNERIA

**PROGETTAZIONE**  
INGEGNERIA TERRITORIALE  
ITA070011 - POGGIO S. MARIA

**COMMITTENTE**  
E.C.A. Agrovoltaica S.p.A.  
Via Roma, 10 - 01012 Viterbo (VT)  
Tel. +39 0761 520111 - Fax. +39 0761 520112  
www.ecavoltaica.it

**ELABORATO**  
INGEGNERIA TERRITORIALE  
ITA070011 - POGGIO S. MARIA

**PROGETTAZIONE**  
INGEGNERIA TERRITORIALE  
ITA070011 - POGGIO S. MARIA

Scale: 1:10'000  
Pagine: 224pr  
Codice elaborato: RS06EPD001340

Settembre 2021  
PRIMA EMISSIONE  
REVISIONE  
REVISIONE  
REVISIONE  
REVISIONE

Questo documento è di nostra proprietà esclusiva. E' proibita la riproduzione anche parziale e la cessione a terzi senza la nostra autorizzazione.