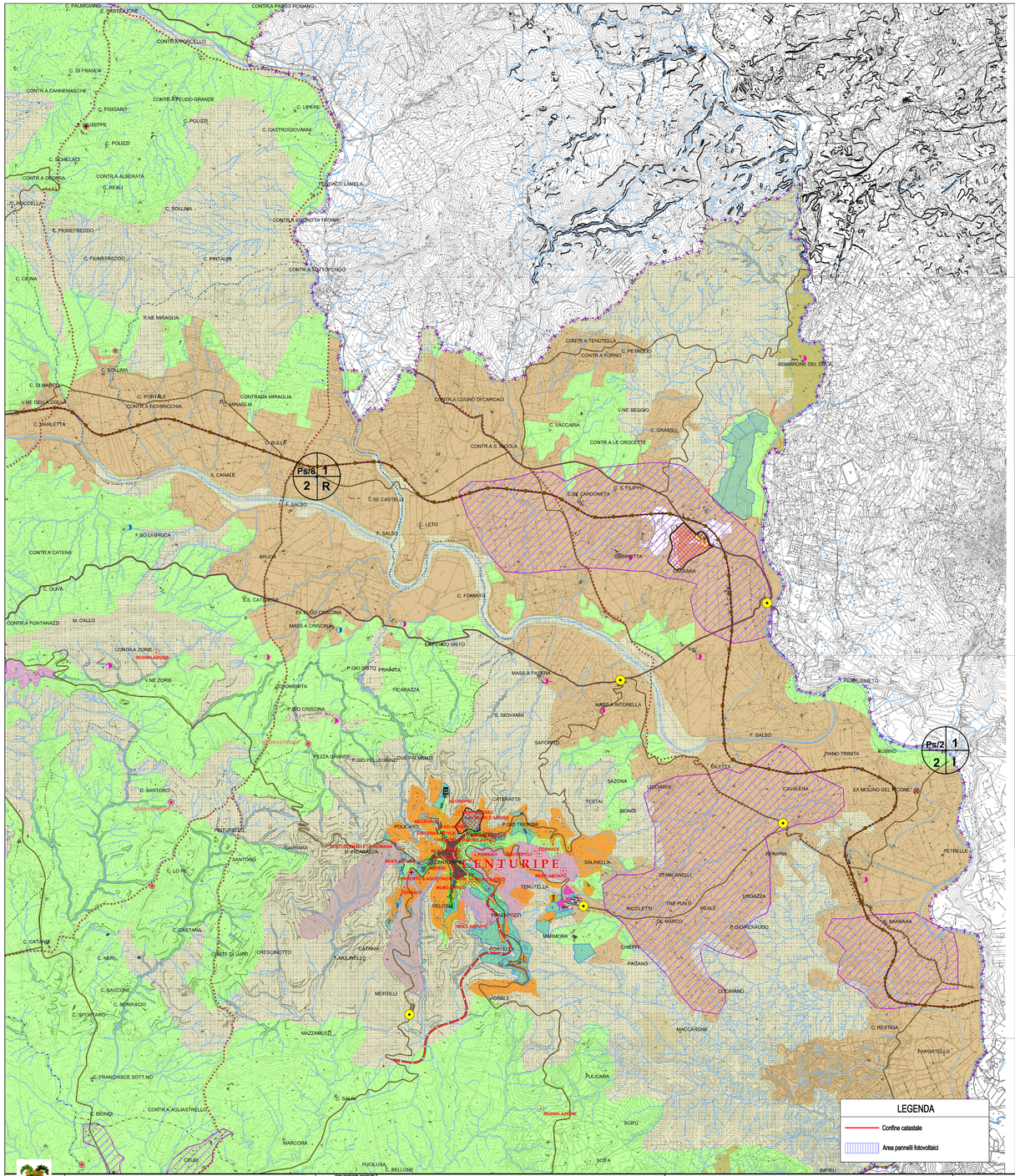

LE CITTA' EREE - Indirizzi e strategie degli ambiti storico-urbanistici

- Tessuti urbani sottoposti a tutela e valorizzazione
- Tessuti urbani di antica formazione
- Centri e nuclei storici di fondazione
- Tessuti urbani consolidati di formazione contemporanea
- Nuove aree urbane in corso di realizzazione
- Aree e complessi produttivi
- Aree e complessi produttivi di nuova formazione
- Aree Pubbliche e servizi di livello urbano

LA CAMPAGNA EREA - Ambiti degli insediamenti rurali

- Aree agricole con livelli di urbanizzazione diffusa
- Aree rurali del latifondo coltivato
- Aree agricole delle colture arboree
- Aree rurali ad elevato frazionamento fondiario(mosaico colturale)
- Aree di tutela forestale e riforestazione
- Aree del territorio incolto scarsamente antropizzato
- Insediamenti e villaggi di epoca fascista e della riforma agraria
- Borghi abitati del territorio rurale
- Masserie in discreto stato di conservazione
- Masserie soggette a recupero e riqualificazione

I PARCHI ARCHEOLOGICI - Ambiti storico-archeologici

- Aree e complessi dei parchi archeologici
- Siti dei parchi archeologici
- Altre aree e complessi di complemento ai parchi
- Altri siti di complemento ai parchi

RETE ETNOSTORICA DEGLI EREI - Ambiti storico-architettonici ed etnostorici

- Testimonianze storiche di architettura medievale
- Beni e siti storici della cristianità
- Beni dell'architettura civile extraurbana
- Beni dell'industria e della cultura rurale
- Antichi mulini ad acqua
- Percorso etno-antropologico "La via dei Mulini"
- Circuito delle regie trazzere

ECOMUSEO "SOLFHOPOLIS" - Patrimonio dell'identità storica erea

- Siti minerari
- Ferrovia mineraria a scartamento ridotto
- Parco Floristella
- Immobili ed infrastrutture complementari

LINEE ED INFRASTRUTTURE STORICHE DA RIQUALIFICARE

- Linee stradali storiche
- Percorsi storici in sterrato
- Altre ferrovie storiche dismesse

NUOVE PROGETTUALITA' DI PIANO PER LE INFRASTRUTTURE VIARIE

- Tronchi stradali di progetto
- Tratta ferroviaria in progetto
- Nuovi nodi autostradali

SISTEMA IDROGEOLOGICO

- Laghi
- Reticolo idrografico

TEMI CARTOGRAFICI DI BASE

- Rete ferroviaria

Rete stradale esistente

- Viabilità autostradale
- Viabilità statale
- Viabilità provinciale
- Svincoli esistenti
- Stazioni ferroviarie
- Limiti amministrativi provinciali
- Limiti amministrativi comunali
- Base cartografica C.T.R. 1:10.000

Dossier scheda — Tema progettuale
U T I — Tipologia d'intervento

Firmato digitalmente da
dario damiano antonio corvo
CN = corvo dario damiano antonio
O = Ordine Ingegneri della Provincia di Caltanissetta
C = IT

Firmato digitalmente da
Fabio Salvatore Corvo
CN = Corvo Fabio Salvatore
O = Ordine Ingegneri della Provincia di Caltanissetta
C = IT

PROVINCIA REGIONALE DI ENNA
ASSESSORATO TERRITORRIO AMBIENTE E PROTEZIONE CIVILE

PIANO TERRITORIALE PROVINCIALE

QUADRO OPERATIVO
SISTEMA STORICO - INSEDIATIVO

Qos/E - scala 1/25.000

Settore VIII - Ambiente, Territorio e Protezione Civile
Dirigente: Ing. Giuseppe **COLAJANNI**

A.P.O. - Servizio Pianificazione del Territorio e Gestione Riserve Naturali
Responsabile del Servizio e del coordinamento progettuale
Dott. Urb. Giuseppe C. **VITALE**
Staff dell'Ufficio: Dott. Agr. A. Aveni, Geom. F. Romano

progettisti incaricati: Arch. Antonino **LIGA**, Ing. Francesco **ACCORSO**

UNITA' TERRITORIALI PROVINCIALI

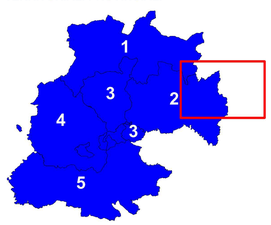

TERRITORI COMUNALI

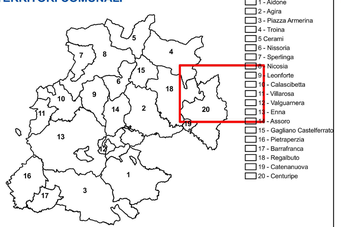

1 - Aidone
2 - Agira
3 - Piazza Armerina
4 - Troina
5 - Ceraimi
6 - Nissoria
7 - Sperlinga
8 - Nicosia
9 - Leonforte
10 - Calascibetta
11 - Villarosa
12 - Valguarnera
13 - Enna
14 - Assoro
15 - Gagliano Castelferrato
16 - Pietraperzia
17 - Barrafranca
18 - Regalbuto
19 - Catenanuova
20 - Centuripe

QUADRO D'UNIONE 1/25.000

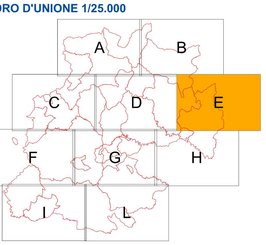

QUADRO D'UNIONE 1/10.000

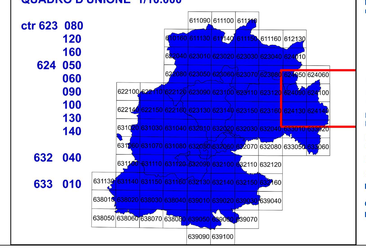

NOTE
la legenda della tavola è riportata nell'elaborato Q 0s/0

FONTI CARTOGRAFICHE

Mosaico P.R.G. Anno 2005 Regione Sicilia - A.R.T.A. (Assessorato Regionale Territorio Ambiente)

P.T.P.R. (Piano Territoriale Paesistico Regionale) - Rielaborazione scala nominale 1:25.000- A.R.BB.CC.AA.

Piano Regionale della Logistica (Assessorato Regionale Trasporti e Telecomunicazioni)

Piano delle Miniere (Assessorato Regionale all'Industria)

S.I.T. Provincia Regionale di Enna

Elaborazioni dirette del gruppo di progettazione del P.T.P.

Cartografie I.G.M.I. storiche
Base cartografica : C.T.R. scala 1:10.000

REPUBBLICA ITALIANA
Regione Sicilia
Provincia di Enna
Comune di Centuripe

Progetto per la realizzazione di un impianto agrovoltaico, denominato "Impianto Agrovoltaico Centuripe Piana di Mazza", per la produzione di energia elettrica da fonte solare fotovoltaica della potenza complessiva di 40MWp sito nel comune di Centuripe (EN) in località "Piana di Mazza" e delle relative opere connesse nei comuni di Adrano (CT) e Biancavilla (CT) .
- PROGETTO DEFINITIVO -

COMMITTENTE
Tozzi Green S.p.A.
Capitale Sociale € 2.300.000,00 i.v.
R.E.A. n. RA-174504
P.IVA e C.F. IT02132890399
Sede legale ed Uffici Amministrativi
Via Brigata Ebraica, 50 - 48123 Mezzano (RA) Italy
tozzi.re@legalmail.it
Tel. +39 0544 525311 — Fax. +39 0544 525319 — www.tozzigreen.com

PROGETTAZIONE
I.C.A. engineering s.r.l.
C.F. / P.IVA 01716830856
Sede legale Via Malta, 5 - 93100 Caltanissetta (CL)
tel. 0934 556640; fax 0934-555464
e-mail info@icaengineering.it
www.icaengineering.it
Organizzazione con Sistema di Qualità conforme alla UNI EN ISO 9001:2008
Certificato JAS-ANZ n. 5911-2011-AQ-ITA-SINCERT
rilasciato da IGI, CERT. SRL

Università degli Studi di Firenze
DAGRI
Dipartimento di Gestione dei Sistemi Agrario, Alimentare e Forestale
Piazzale delle Cascine, 18 - 50144 Firenze
tel. +39 055 2755811 - fax +39 055 2755812
www.unifi.it/dagri - www.unifi.it/dagri-pec@pec.unifi.it

PROGETTAZIONE GENERALE
Ing. Fabio S. Corvo
Ing. Dario D. Corvo

PROGETTAZIONE STRUTTURALE
Ing. Fabio Aldisio

STUDIO GEOLOGICO
dott.geol. Massimiliano M. Rizzo

STUDIO AGRONOMICO
dott.for. Giacomo Maria Vincenzo La Piccola
dott.for. Vincenzo Cavuna

COORDINAMENTO PER LA SICUREZZA
Ing. Dario D. Corvo

VALUTAZIONE IMPATTO ACUSTICO
Ing. Fabio S. Corvo
Arch. Marco Antonio Goccialfiera

VALUTAZIONE IMPATTO ARCHEOLOGICO
dott. Andrea Sofio

Assicurazione qualità
Ing. Fabio S. Corvo

ELABORATO

INQUADRAMENTO TERRITORIALE
(P.T.P.) SISTEMA STORICO - INSEDIATIVO

PROGETTAZIONE:

COMMITTENTE
Tozzi Green S.p.A.
Legale Rappresentante
Dott. Paolo Tozzi

Scala	Pratica	Codice elaborato
1:25'000	224pr	RS06EPD0021A0

Rev	Data	Motivazione	Redatto	Verificato	Approvato	Autorizzato
B						
A	SETTEMBRE 2021	PRIMA EMISSIONE	FABIO CORVO	FABIO CORVO	DARIO CORVO	DARIO CORVO

Questo documento e' di nostra proprieta' esclusiva. E' proibita la riproduzione anche parziale e la cessione a terzi senza la nostra autorizzazione.