

Geoportale - Regione Siciliana - Sistema Informativo Forestale

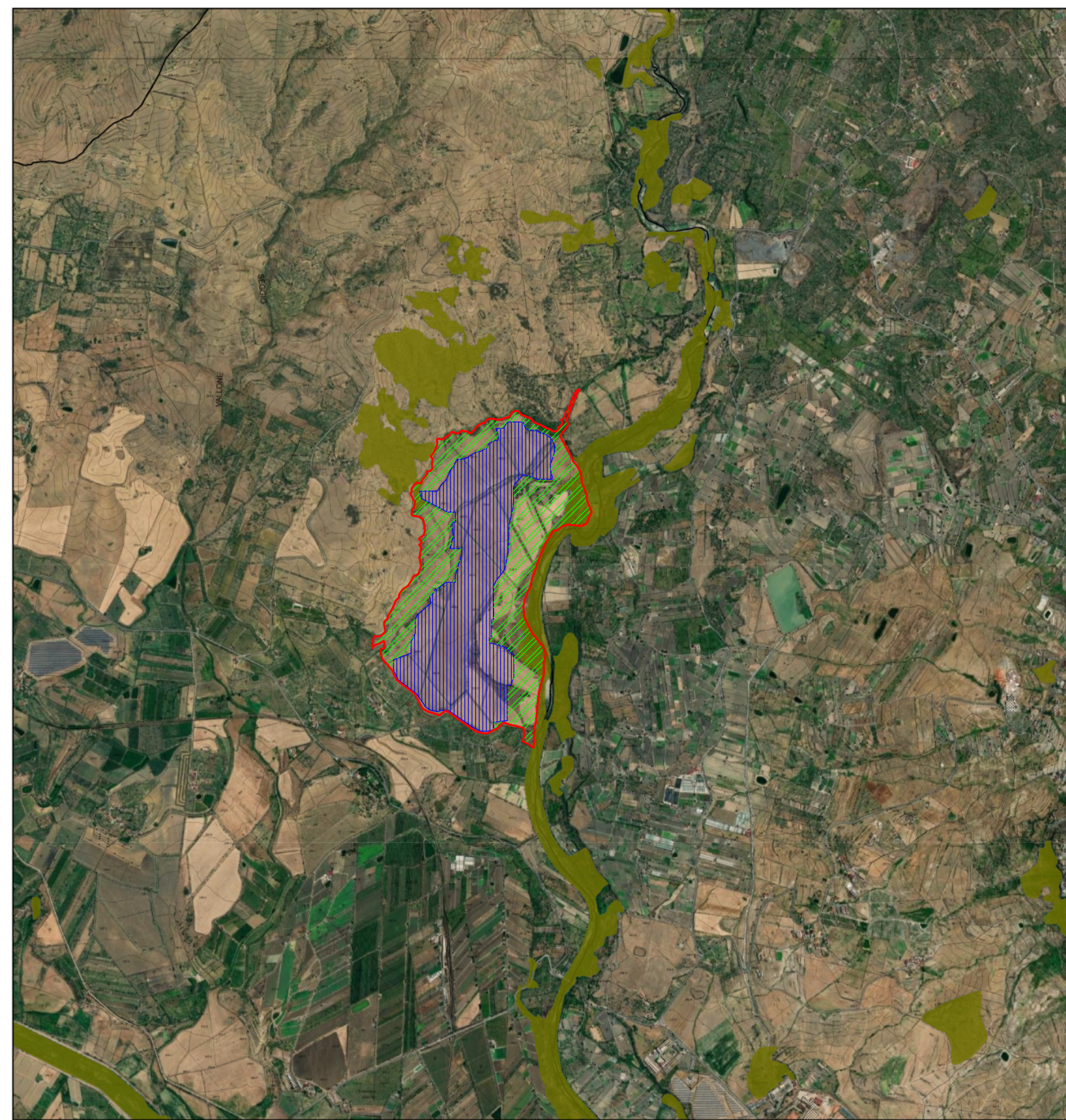

Geoportale - Regione Siciliana - Sistema Informativo Forestale



LEGENDA	
	Confine catastale
	Area pannelli fotovoltaici
	Area a verde



REPUBBLICA ITALIANA
Regione Sicilia
Provincia di Enna
Comune di Centuripe



Progetto per la realizzazione di un impianto agrovoltaiico, denominato "Impianto Agrovoltaiico Centuripe Piana di Mazza", per la produzione di energia elettrica da fonte solare fotovoltaica della potenza complessiva di 40MWp sito nel comune di Centuripe (EN) in località "Piana di Mazza" e delle relative opere connesse nei comuni di Adrano (CT) e Biancavilla (CT) .
- PROGETTO DEFINITIVO -

TOZZIgreen

COMMITTENTE
Tozzi Green S.p.A.
Capitale Sociale € 2.300.000,00 i.v.
R.E.A. n. RA-174504
P.IVA e C.F. IT02132890399

Sede legale ed Uffici Amministrativi
Via Brigata Ebraica, 50 - 48123 Mezzano (RA) Italy
tozzi.re@legalmail.it

Tel. +39 0544 525311 Fax. +39 0544 525319 www.tozzigreen.com



PROGETTAZIONE
I.C.A. engineering s.a.s.
C.F./P.IVA 01718630856
Sede legale Via Mattia, 5 - 03100 Cattinassetta (CL)
tel. 0934-556846; fax 0934-555464
e-mail info@icaingeering.it
www.icaingeering.it

Organizzazione con Sistema di
Gestione per la Qualità
Certificato UNI EN ISO
9001:2015 certificato n. 3487
rilasciato da ISE CERT. SRL

UNIVERSITÀ DEGLI STUDI DI FIRENZE
INGEGNERIA
DIPARTIMENTO DI INGEGNERIA CIVILE
E AMBIENTALE

Università degli Studi di Firenze
D. Enrico Pirotti
Via S. Gallo, 1 - 50131 Firenze
Telefono: +39 055 2789000
www.unifi.it

PROGETTAZIONE GENERALE
Ing. Fabio S. Corvo
Ing. Danilo D. Corvo

PROGETTAZIONE STRUTTURALE
Ing. Fabio Alabio

STUDIO GEOLOGICO
dott. geol. Massimiliano M. Rizzo

STUDIO AGRONOMICICO
dott. agr. Giacomo Maria Vincenzo Lo Piccolo
dott. agr. Vincenzo Caruana

COORDINAMENTO PER LA SICUREZZA
Ing. Danilo D. Corvo

VALUTAZIONE IMPATTO ACUSTICO
Ing. Antonio Lunetta
Arch. Marco Antonio Cocciadiferno

VALUTAZIONE IMPATTO ARCHEOLOGICO
dott. Andrea Scio

Assicurazione qualità
Ing. Fabio S. Corvo

ELABORATO

INQUADRAMENTO TERRITORIALE
CARTA FORESTALE DLGS 227/01
E CARTA FORESTALE LR 16/96

PROGETTAZIONE:

COMMITTENTE

Scala

Pratica

Codice elaborato

1:25'000

224pr

RS06EPD0022A0

Rev	Data	Motivazione	Redatto	Verificato	Approvato	Autorizzato
A	SETTEMBRE 2021	PRIMA EMISSIONE	FABIO S. CORVO	FABIO S. CORVO	DANILO D. CORVO	DANILO D. CORVO

Questo documento e' di nostra proprieta' esclusiva. E' proibita la riproduzione anche parziale e la cessione a terzi senza la nostra autorizzazione.