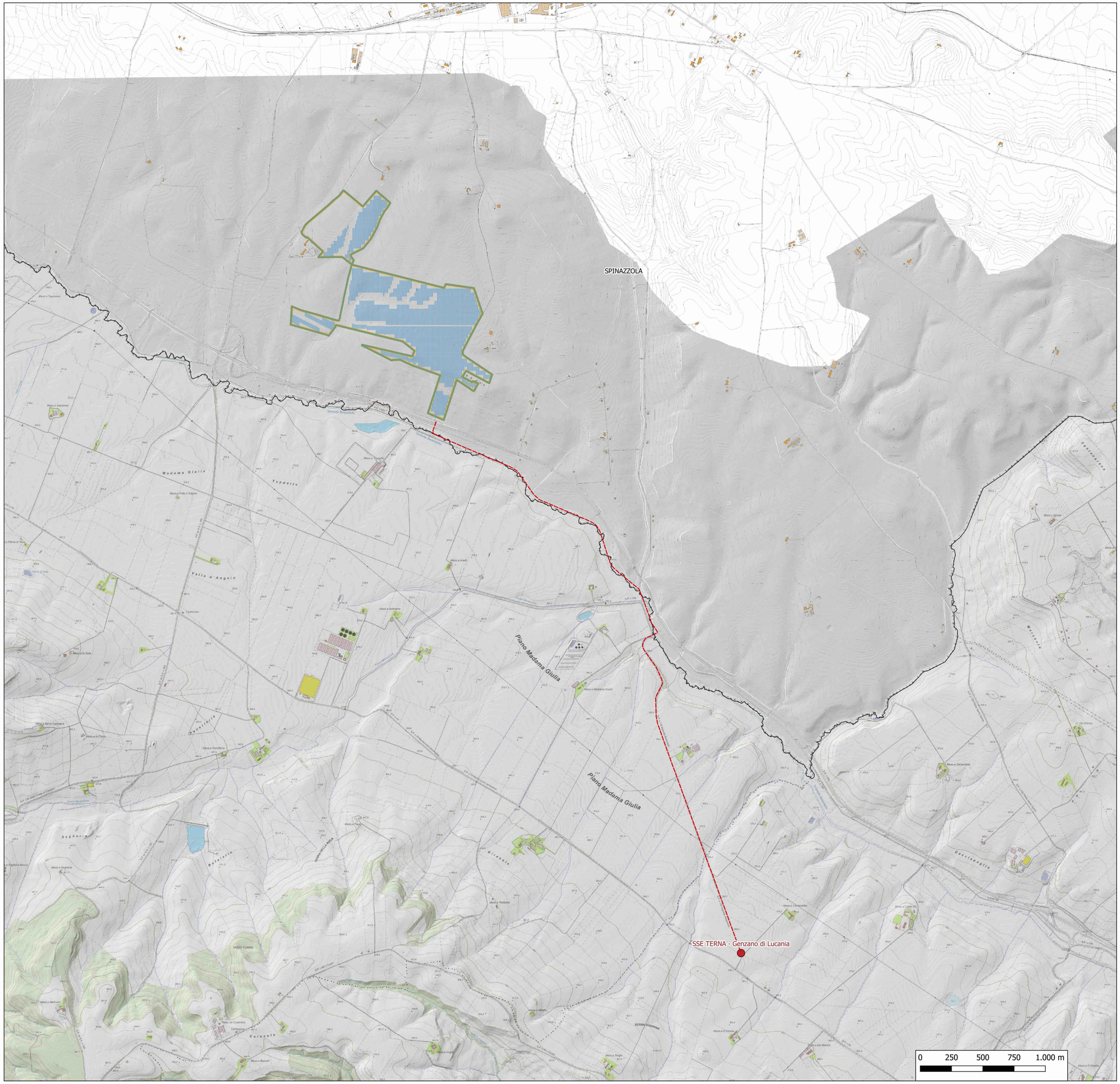

LEGENDA

- Cavidotto
- SSE

Impianto fotovoltaico

- Moduli Fotovoltaici
- Recinzione
- Viabilità

Base

- Limiti provinciali
- Limiti comunali

Base Cartografica: CTR

REGIONE PUGLIA

Comune di Spinazzola (BT)

Località "Salice"

Progetto definitivo di un impianto agrovoltaico della potenza complessiva pari a 49.36880 MW, da ubicare in agro di Spinazzola (BT), delle opere connesse e delle infrastrutture indispensabili da ubicare nei Comuni di Banzi e Genzano di Lucania (PZ).

PROPONENTE	SPINAZZOLA SPV s.r.l. Viale Regina Margherita 125 - 00198 Roma (RM) PEC spinazzolaspvsrl@pec.enel.it Cf/P.IVA 08379390720	SPINAZZOLA SPV SRL
Codice Autorizzazione Unica 6C4AOU6		
ELABORATO 2EG	Inquadramento dell'area di progetto su CTR	scala 1:15000

PROGETTISTA

Dott.Ing.Saverio Gramegna
Via Cremona 47, 70022 Altamura (BA)
P.IVA 06306900728
Ordine degli Ingegneri di Bari n.8443
PEC saverio.gramegna@ingpec.eu

ORDINE DEGLI INGEGNERI INGEGNERE SAVERIO GRAMEGNA Sez. A - 8443 PROVINCIA DI BARI

IL TECNICO

Dott.Ing.Saverio Gramegna
Via Cremona 47, 70022 Altamura
P.IVA 06306900728
Ordine degli Ingegneri di Bari n.8443
PEC saverio.gramegna@ingpec.eu

ORDINE DEGLI INGEGNERI INGEGNERE SAVERIO GRAMEGNA Sez. A - 8443 PROVINCIA DI BARI

Aggiornamenti

Numero	Data	Motivo
REV0	Luglio 2021	ISTANZA VIA ART.23 D.LGS 152/06 – ISTANZA AUTORIZZAZIONE UNICA ART. 12 D.LGS 387/03

SPAZIO RISERVATO AGLI ENTI

TUTTI I DIRITTI SONO RISERVATI. LA RIPRODUZIONE ANCHE PARZIALE DEL DISEGNO E' VIETATA.