

ISTITUTI DEL PIANO FAUNISTICO VENATORIO REGIONALE 2009-2014
 PROVINCIA DI LECCE - STRALCIO DELLA TAV. 5

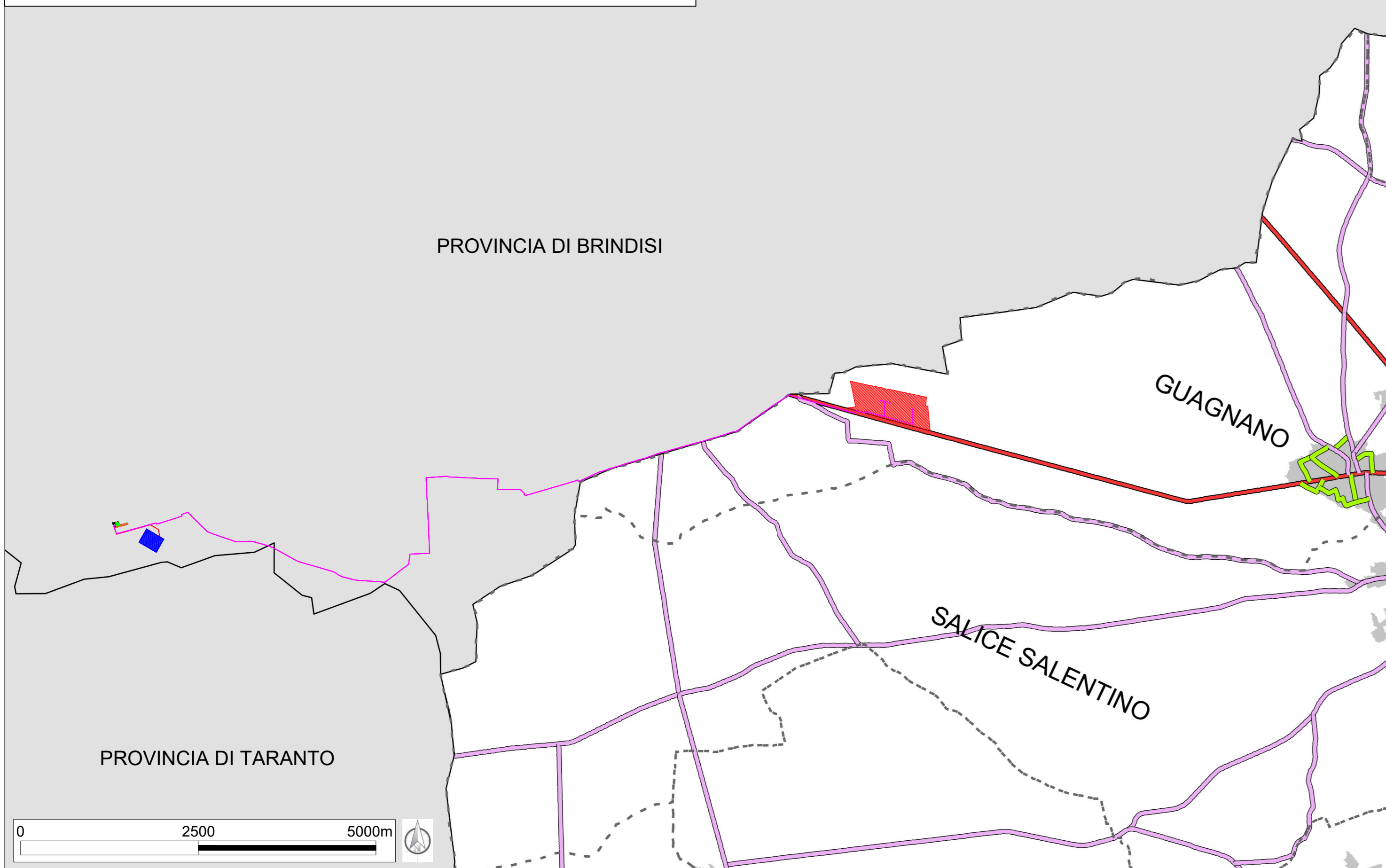

ISTITUTI DEL PIANO FAUNISTICO VENATORIO REGIONALE 2009-2014
 PROVINCIA DI LECCE - STRALCIO DELLA TAV. 5bis

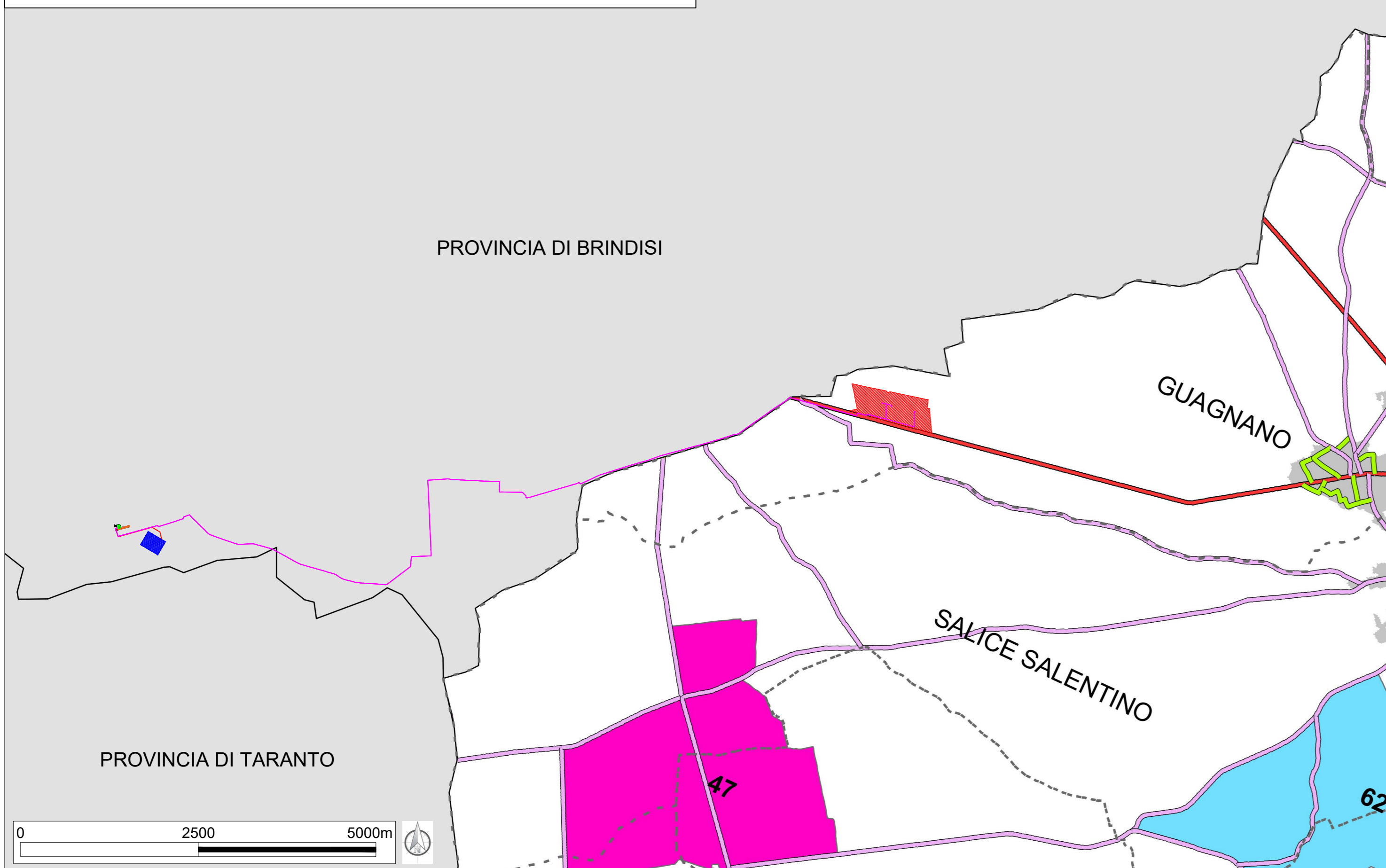

ISTITUTI DEL PIANO FAUNISTICO VENATORIO REGIONALE 2009-2014
 PROVINCIA DI BRINDISI - STRALCIO DELLA TAV. 3

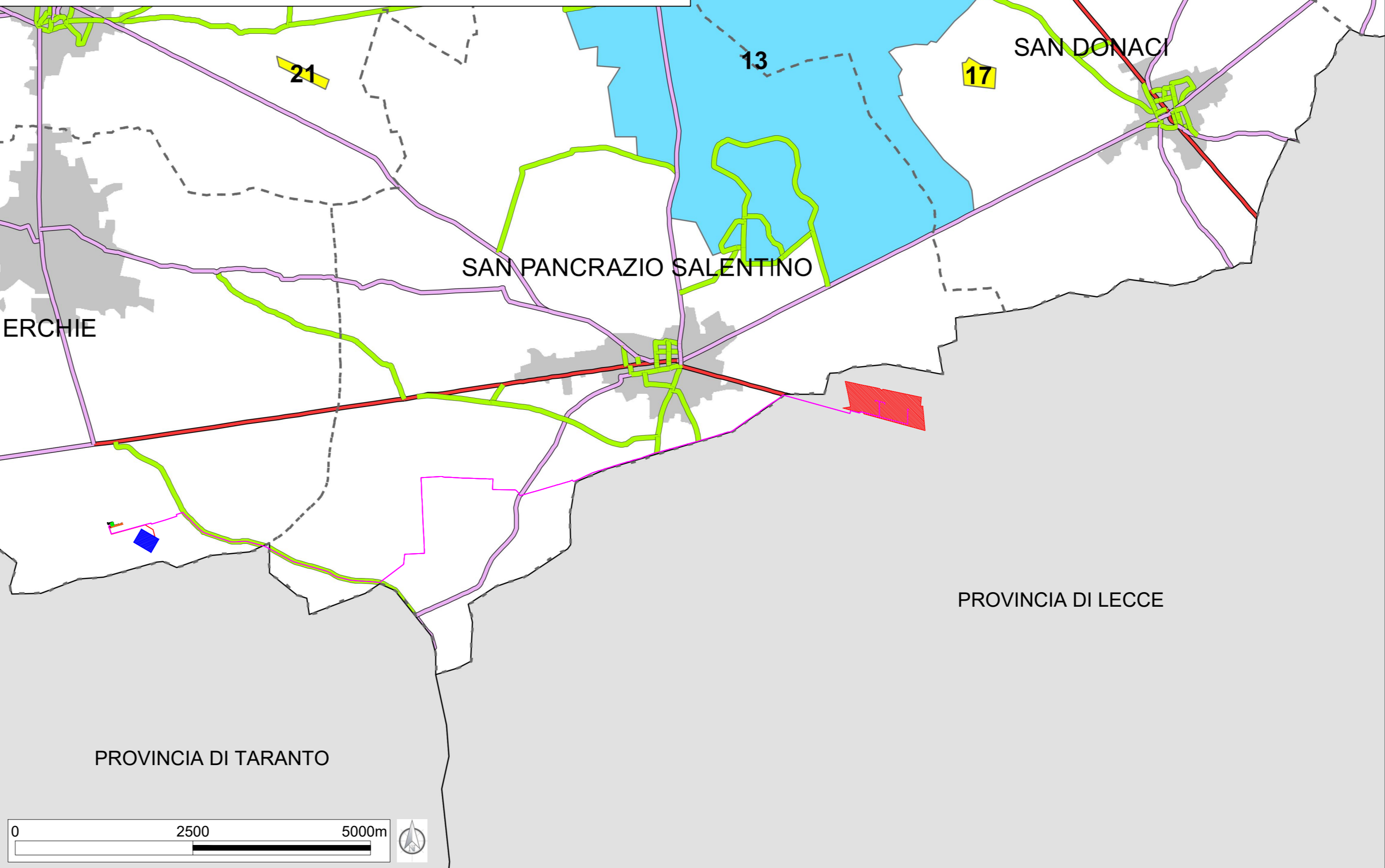

ISTITUTI DEL PIANO FAUNISTICO VENATORIO REGIONALE 2009-2014
 PROVINCIA DI BRINDISI - STRALCIO DELLA TAV. 3bis

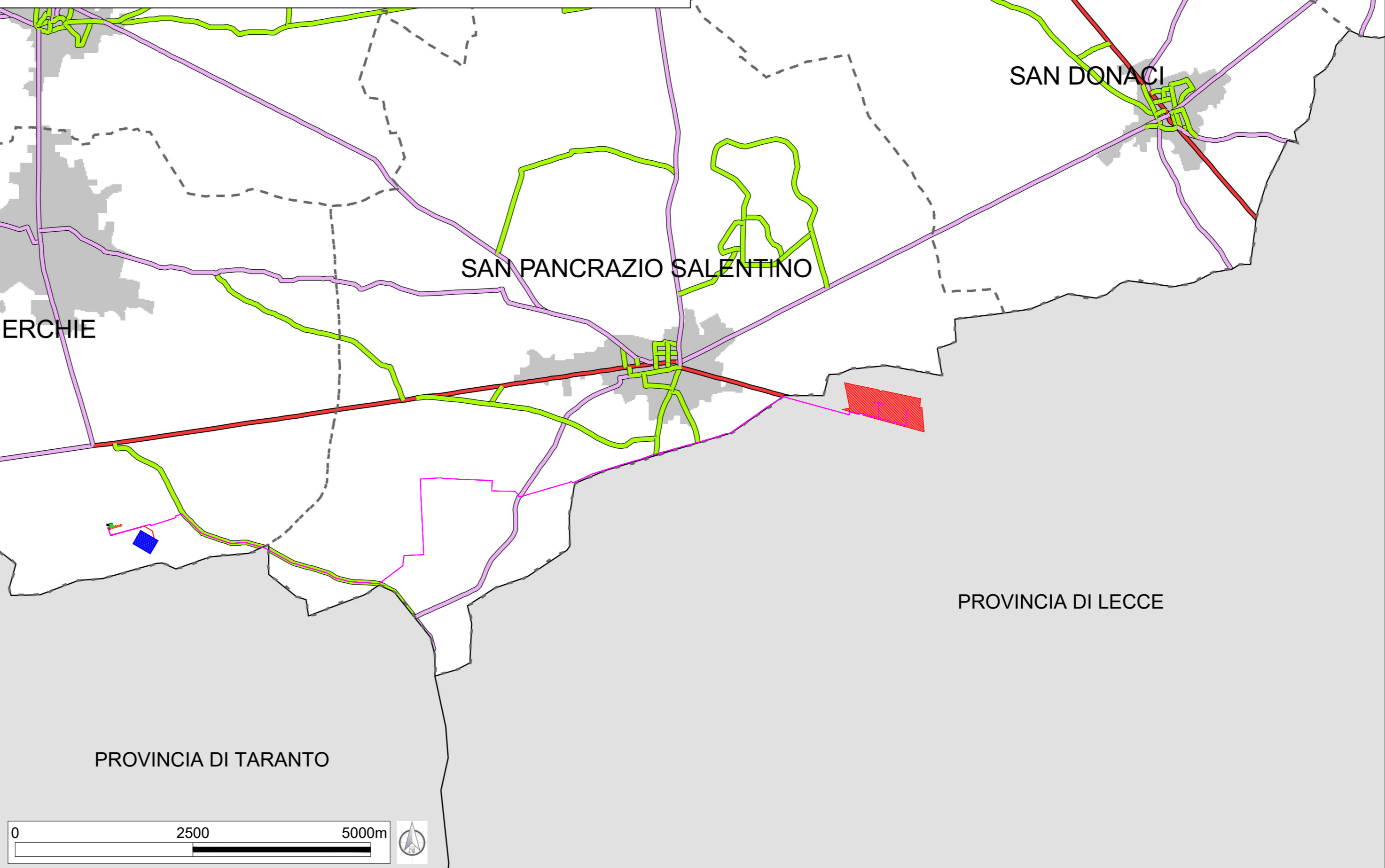

LEGENDA

- AREA IMPIANTO DI PRODUZIONE
- CAVIDOTTO INTERRATO IN M.T. 30kV
- SOTTOSTAZIONE ELETTRICA UTENTE 150/30 kV
- CAVIDOTTO INTERRATO IN A.T. 150kV
- AREA CONDIVISA SOTTOSTAZIONI UTENTI ATTIVI
- STAZIONE ELETTRICA TERNA 380/150 kV

ZONE DI RIPOPOLAMENTO E CATTURA

- 13 - MASSERIA ANGELI Sup. 2500 Ha

ZONE DI ADDESTRAMENTO CANI

- 17 - PIZZI Sup. 14,53 Ha
- 21 - SPINELLA Sup. 10,00 Ha

OASI DI PROTEZIONE DI NUOVA ISTITUZIONE

- 47 - MASSERIA MONTERUGA - MASSERIA MAZZETTA Sup. 891,58 Ha

ZONE DI RIPOPOLAMENTO E CATTURA DI NUOVA ISTITUZIONE

- 62 - VEGLIE / SALICE Sup. 868,31 Ha

- AUTOSTRADE
- STRADE STATALI
- STRADE PROVINCIALI
- STRADE SECONDARIE
- AREE URBANE
- LIMITI COMUNALI

REGIONE PUGLIA

COMUNE DI GUAGNANO

PROVINCIA DI LECCE

Località "Li Poggi"

**IMPIANTO DI PRODUZIONE DI ENERGIA ELETTRICA PER
 CONVERSIONE FOTOVOLTAICA DELLA FONTE SOLARE
 "LI POGGI" - POTENZA DI PICCO 30,06 MW_p**

OPERE DI CONNESSIONE NEI COMUNI DI: GUAGNANO (LE), SAN PANCRAZIO SALENTINO (BR), ERCHIE (BR)

PROGETTO DEFINITIVO - CODICE AU V1YFCO5

PROGETTAZIONE:

Viale M. Chiatante n. 60 - 73100 LECCE
 Tel. 0832-242193
 e-mail: info@iaing.it

COMMITTENTE:

ACCIONA Energia Global Italia S.r.l.
 Via Achille Campanile, n. 73 - 00144 ROMA
 Tel. +39 06 5051 4225

Ing. Gianluca Perrone

Ing. Enrico Fedele

Titolo elaborato INQUADRAMENTO INTERVENTO SU CARTOGRAFIA PIANO FAUNISTICO VENATORIO REGIONALE 2009-2014					
<small>Questo elaborato è di proprietà della IA.ING S.r.l. e può essere utilizzato solo per le finalità per le quali è stato autorizzato. È vietata espressamente la ristampa o l'uso non autorizzato senza permesso scritto dalla stessa. Da non utilizzare per scopi diversi da quelli per cui è stato fornito.</small>	Data	Codice Pratica	Codice Ident. Elaborato	Scala	N. Elaborato
	13/01/2021	V1YFCO5	Elaborato Grafico_0_14a	1:50.000	EG.15.01
Redatto	Controllo	Approvato	Descrizione		
F.P.	E.F./F.P.	E.F./G.P.	Elaborato Grafico		
N° revisione	Data Revisione	Oggetto revisione			
0	13/01/2021	Prima emissione			