



# REGIONE PUGLIA

## COMUNE DI GUAGNANO

### PROVINCIA DI LECCE

Località "Li Poggi"



### IMPIANTO DI PRODUZIONE DI ENERGIA ELETTRICA PER CONVERSIONE FOTOVOLTAICA DELLA FONTE SOLARE "LI POGGI" - POTENZA DI PICCO 30,06 MW<sub>p</sub>

OPERE DI CONNESSIONE NEI COMUNI DI: GUAGNANO (LE), SAN PANCRAZIO SALENTINO (BR), ERCHIE (BR)

PROGETTO DEFINITIVO - CODICE AU V1YFCO5

PROGETTAZIONE:



Viale M. Chiatante n. 60 - 73100 LECCE  
Tel. 0832-242193  
e-mail: info@iaing.it

Ing. Gianluca Perrone

Ing. Enrico Fedele

COMMITTENTE:



ACCIONA Energia Global Italia S.r.l.  
Via Achille Campanile, n. 73 - 00144 ROMA  
Tel. +39 06 5051 4225



Titolo elaborato  
**SSE - EDIFICIO DI CONTROLLO  
PIANTE, PROSPETTI E SEZIONI**

Questo elaborato è di proprietà della IA.ING s.r.l. pertanto non può essere riprodotto né integralmente, né in parte senza autorizzazione scritta della stessa. Da non utilizzare per scopi diversi da quelli per cui è stato fornito					
Data	Codice Pratica	Codice Ident. Elaborato	Scala	N. Elaborato	
01/05/2021	V1YFCO5_ElaboratoGrafico_8_10		1:100	EG.36.00	
Redatto	Controllato	Approvato	Descrizione		
F.P.	E.F./F.P.	E.F./G.P.	Elaborato Grafico		
N° revisione	Data Revisione	Oggetto revisione			
0	01/05/2021	Prima emissione			

### SOTTOSTAZIONE UTENTE PRODUTTORE ACCIONA

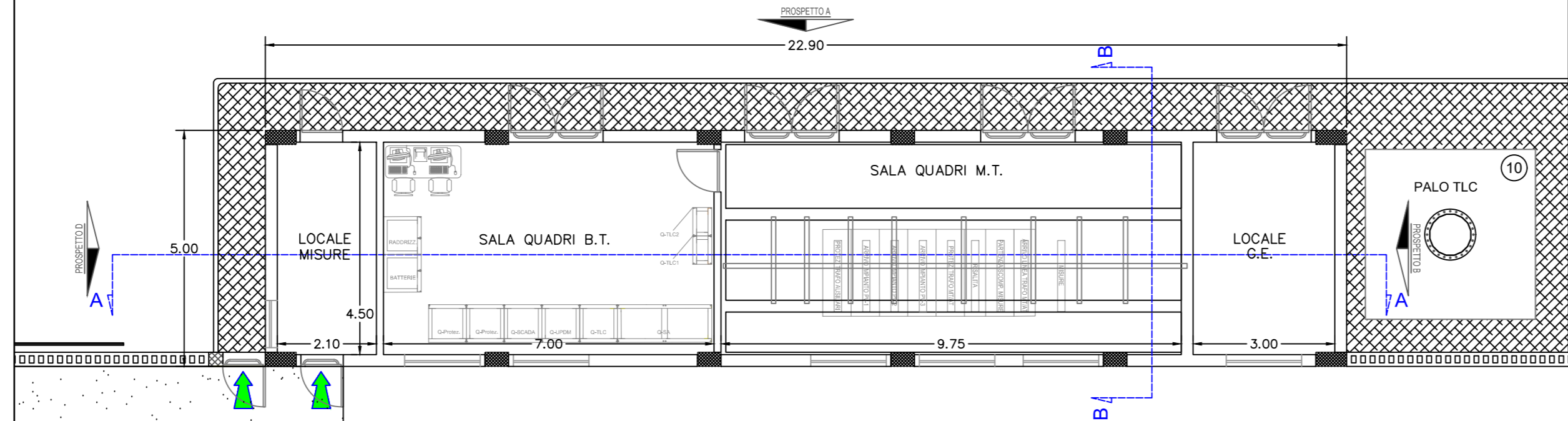

SEZIONE A-A

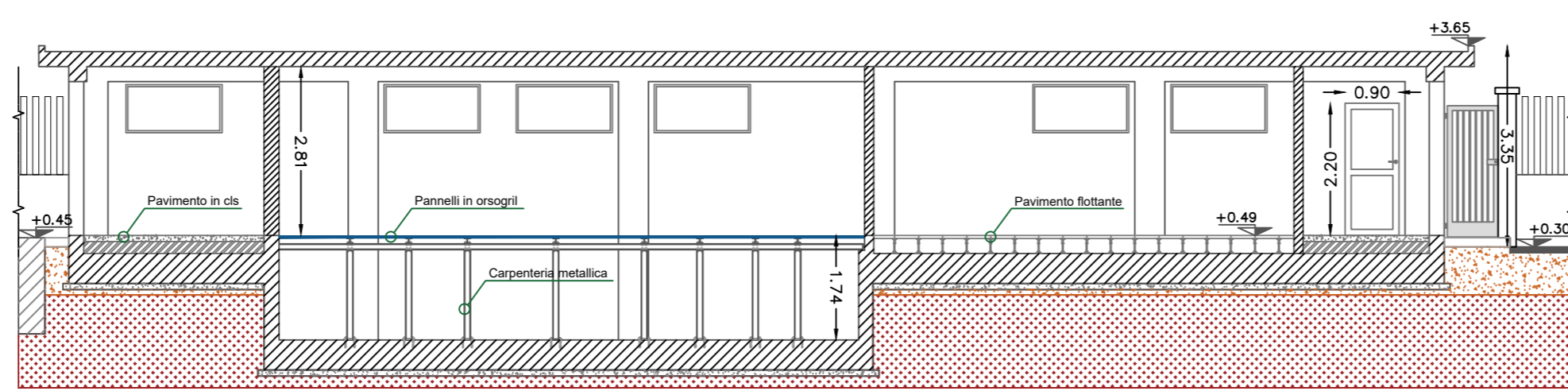

SEZIONE B-B

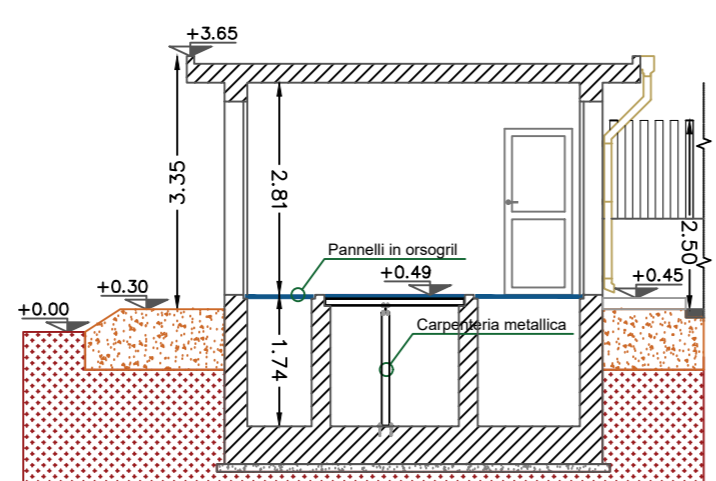

PROSPETTO B

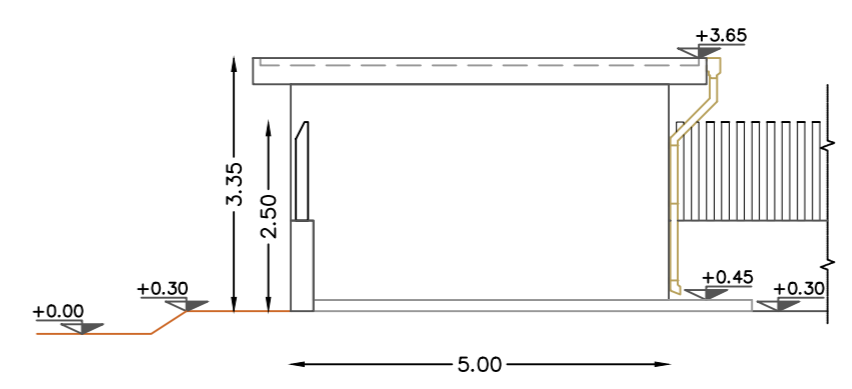

PROSPETTO D

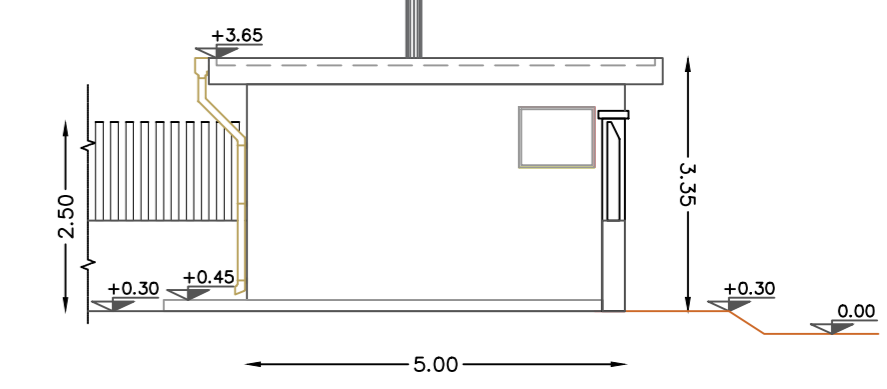

PROSPETTO A

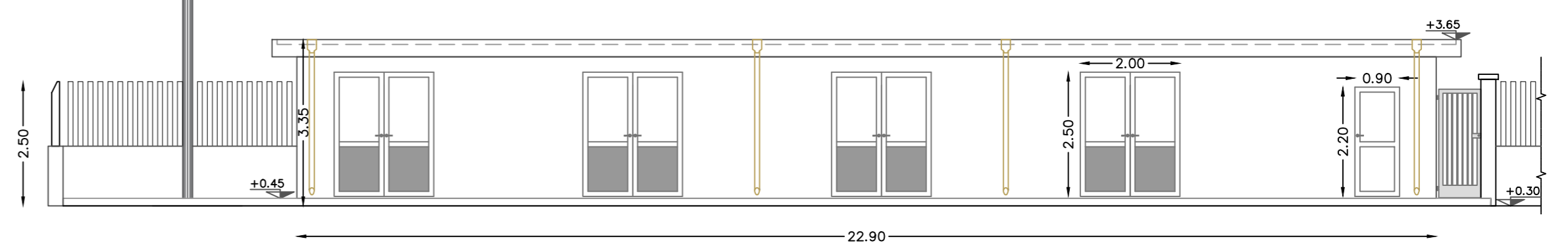

PROSPETTO C

