



REGIONE PUGLIA

COMUNE DI GUAGNANO

PROVINCIA DI LECCE

Località: Masseria Poggi



IMPIANTO DI PRODUZIONE DI ENERGIA ELETTRICA PER CONVERSIONE FOTOVOLTAICA DELLA FONTE SOLARE "LI POGGI" - POTENZA DI PICCO 30,06 MW_p

OPERE DI CONNESSIONE NEI COMUNI DI: GUAGNANO (LE), SAN PANCRAZIO SALENTINO (BR), ERCHIE (BR)

PROGETTO DEFINITIVO - CODICE AU V1YFC05

PROGETTAZIONE:

Architetto Stefano Ghiretti
ghirettistefano@gmail.com

+39 329 2093087

COMMITTENTE:



ACCIONA Energia Global Italia S.r.l.
Via Achille Campanile, n. 73 - 00144 ROMA
Tel. +39 06 5051 4225



Titolo elaborato

RILIEVO FOTOGRAFICO

Questo elaborato è di proprietà dell'Architetto Stefano Ghiretti e pertanto non può essere riprodotto né integralmente, né in parte senza l'autorizzazione scritta dello stesso. Da non utilizzare per scopi diversi da quelli per cui è stato fornito.	Data	Codice Pratica	Codice Ident. Elaborato	Scala	N. Elaborato
		V1YFC05_RILIEVO FOTOGRAFICO_15			EG.60.15
	Redatto	Controllato	Approvato	Descrizione	

N° revisione	Data Revisione	Oggetto revisione
--------------	----------------	-------------------

0		Prima emissione

PIANO TERRA

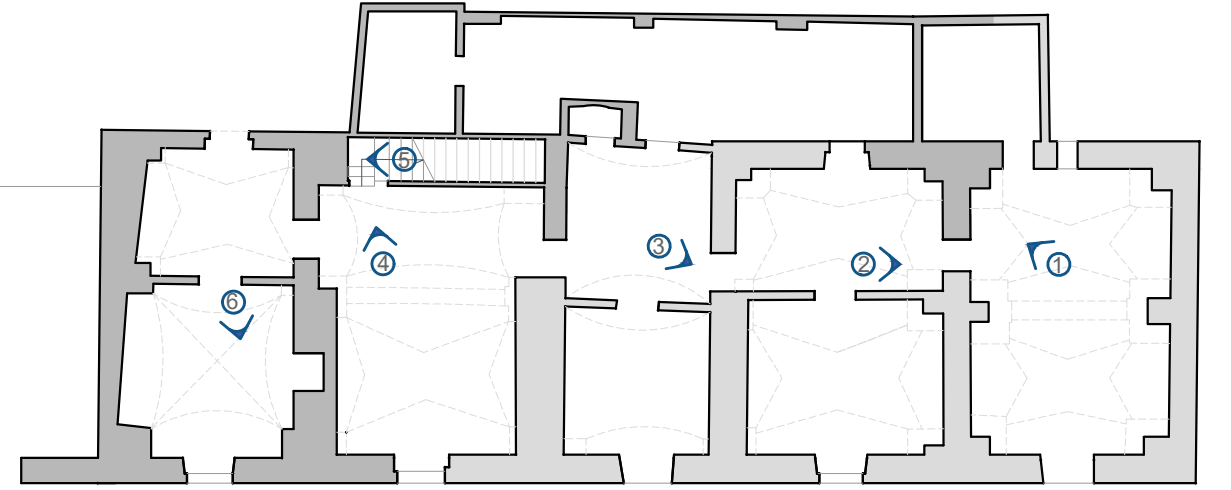

PIANO PRIMO

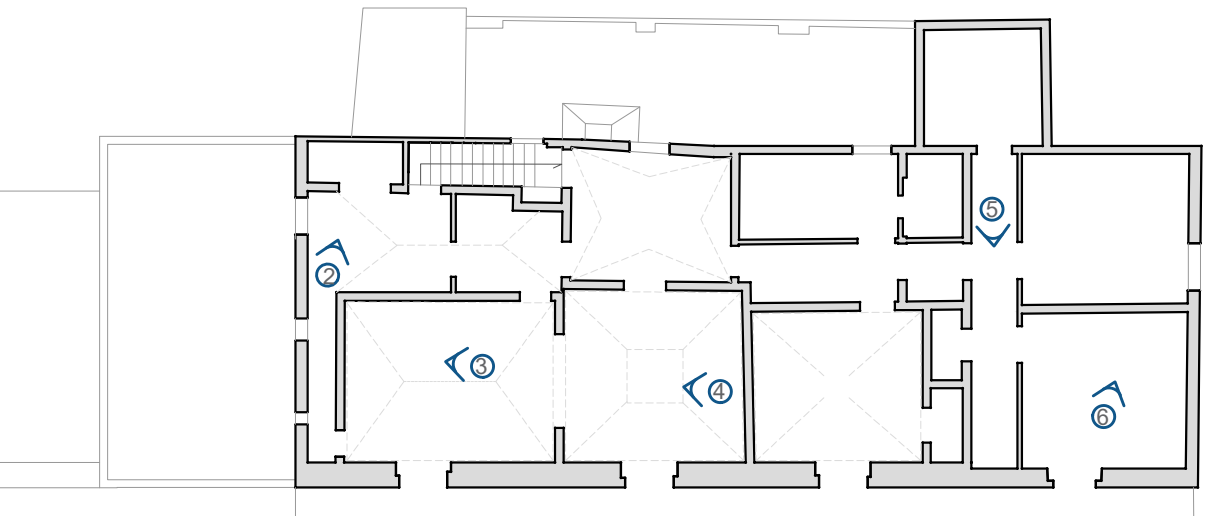

1



2



3



4



5



6



1



2

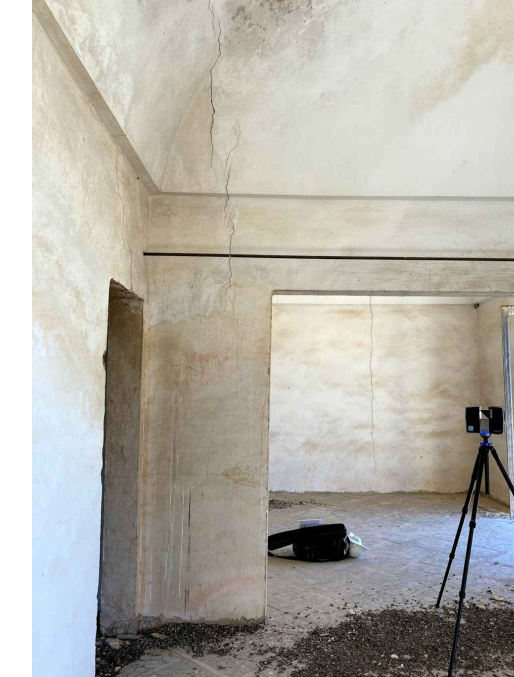

3



4

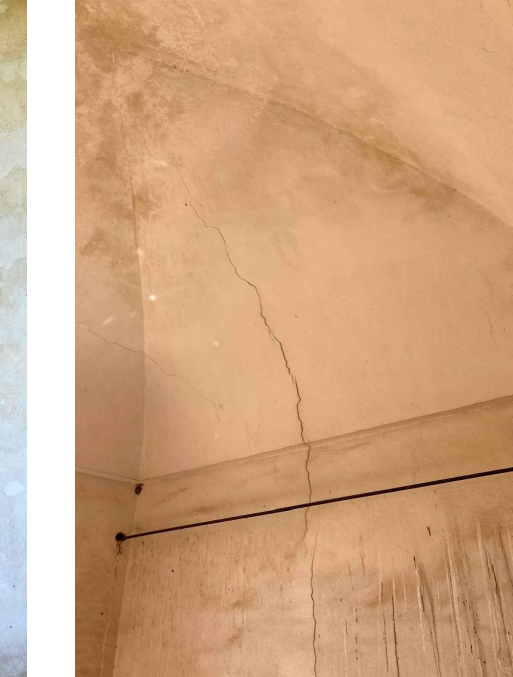

5

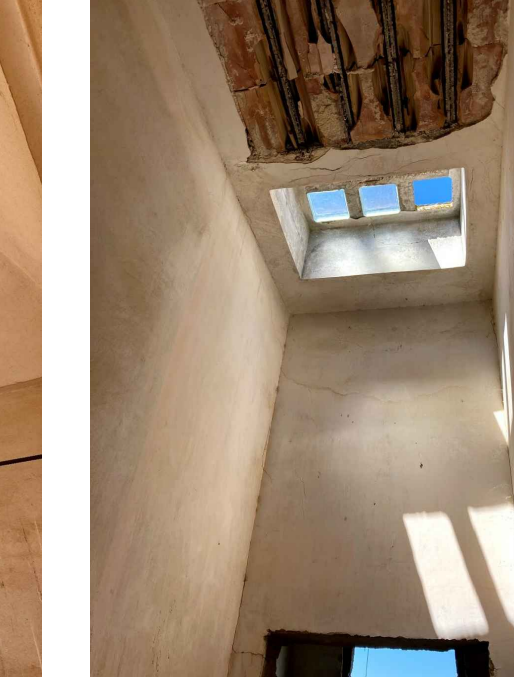

6



PLANIMETRIA

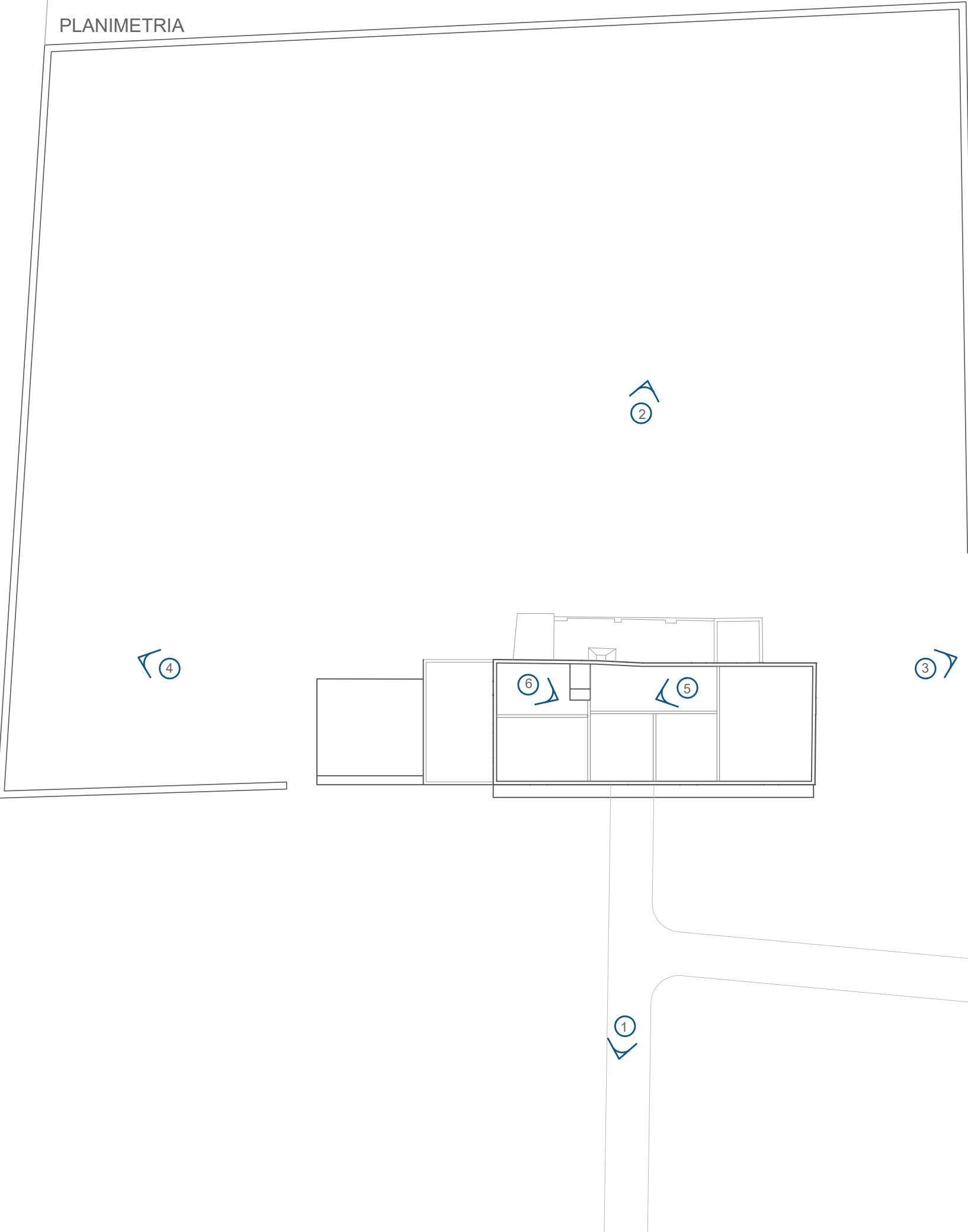

1



3



5



2



4

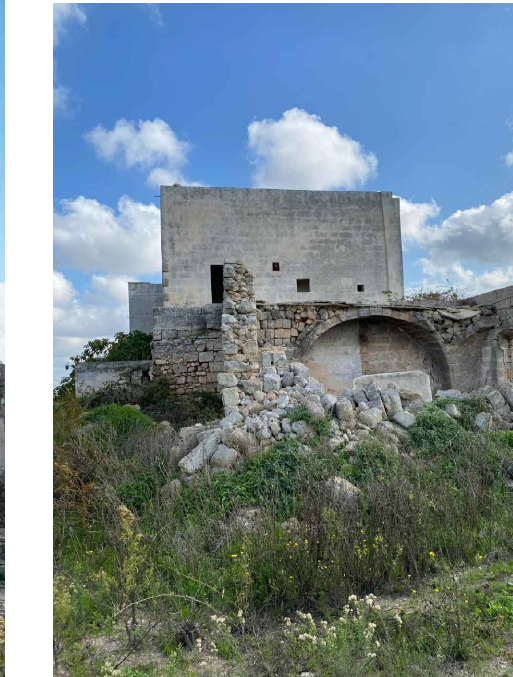

6

