



Progetto per la realizzazione impianto per la produzione di energia elettrica da fonte eolica, ai sensi del D.lgs n. 387 del 2003, composto da n° 7 aerogeneratori, per una potenza di 99,2 MW, sito nel comune di Castelpagano (BN)

REGIONE CAMPANIA

COMUNE DI CASTELPAGANO

COMUNE DI CIRCELLO

COMUNE DI COLLE SANNITA

COMUNE DI MORCONE

PROPRONTE

Cogein Energy

Cogein Energy S.r.l.
Via Diocleziano, 107 - 80125 Napoli
Tel. 081.5966611 - Fax 081.5918860
www.cogeinenergy.it
cogeinenergy@pec.it

ELABORATO

TAV-10 INQUADRAMENTO VINCOLISTICO E ANALISI DELLE AREE CONTERMINI- AREE TUTELATE AI SENSI DEL D.LGS 42/2004 PARTE II

SCALA: 1:30000 REVISIONE: 0 DATA: 01/2021

PROGETTAZIONE
Ing. Giuseppe De Masi

REDATTO
Ing. Federica Mallozzi
Dott. Rino Castaldo
Arch. Rosario Manco

VERIFICATO
Ing. Federica Mallozzi

APPROVATO
Ing. Giuseppe De Masi

LEGENDA

- Confine regionale
- Confine comunale
- Aerogeneratore di progetto
- Cavidotto MT
- Cavidotto AT
- Cabina di sezionamento
- Stazione di trasformazione 30 - 150kV Cogein
- Stazione elettrica di smistamento Morcone
- Limite Area contermini r=9Km (D.M.10.09.10)

BENI TUTELATI

- CENTURIAZIONE ROMANA DI SEPINO
- CENTURIAZIONE ROMANA DI BENEVENTO
- RETE STRADALE ROMANA
- RETE STRADALE STORICA
- REGIO TRATTURO PESCIASSEROLI-CANDELA
- CENTRI STORICI
- FASCIA DI 150 M DALLA SPONDA DEI CORSI D'ACQUA

P.T.C.P. MOLISE

- COMUNI VINCOLATI ai sensi della LR 23 del 23/12/2010

P.T.C.P. BENEVENTO

AREE PROTETTE DI LIVELLO COMUNITARIO

- SIC (Sito di Interesse Comunitario)
- SIC (Sito di Interesse Comunitario) fuori dal confine provinciale
- ZPS (Zona a Protezione Speciale)

AREE TUTELATE PER LEGGE (art. 142 del Codice dei Beni Culturali e del Paesaggio)

- Parchi e riserve nazionali o regionali (ai sensi della L.R. n° 11/196 e n° 3/196)
- Parchi e riserve nazionali o regionali fuori dal confine provinciale (ai sensi della L.R. n° 11/196 e n° 3/196)
- Montagne eccedenti i 1200 metri sul livello del mare
- Fiumi, torrenti, corsi d'acqua, laghi iscritti negli elenchi delle acque pubbliche
- Territori coperti da foreste e da boschi (ai sensi della L.R. n° 11/196 e n° 3/196)
- Territori percorsi o danneggiati dal fuoco (Regione Campania - Servizio SIF - Area tematica: cat. solo incendi boschivi - Anni 2000-2006)
- Aree di notevole interesse pubblico (ai sensi della L. 20/07/1939 n° 1487, art. 1 e s. variaz. 3.)
- Aree di interesse archeologico

PIANO TERRITORIALE REGIONALE - LINEE GUIDA SUL PAESAGGIO (PTR adottato con delibera di Giunta Regionale n° 1956 del 30/11/2006)

- Fascia di 1000 m dalla sponda dei corsi d'acqua

ISTITUTI FAUNISTICI
Legge Regionale n° 8 del 1996

- Oasi di protezione
- Z.R.C. (zona di ripopolamento e cattura)

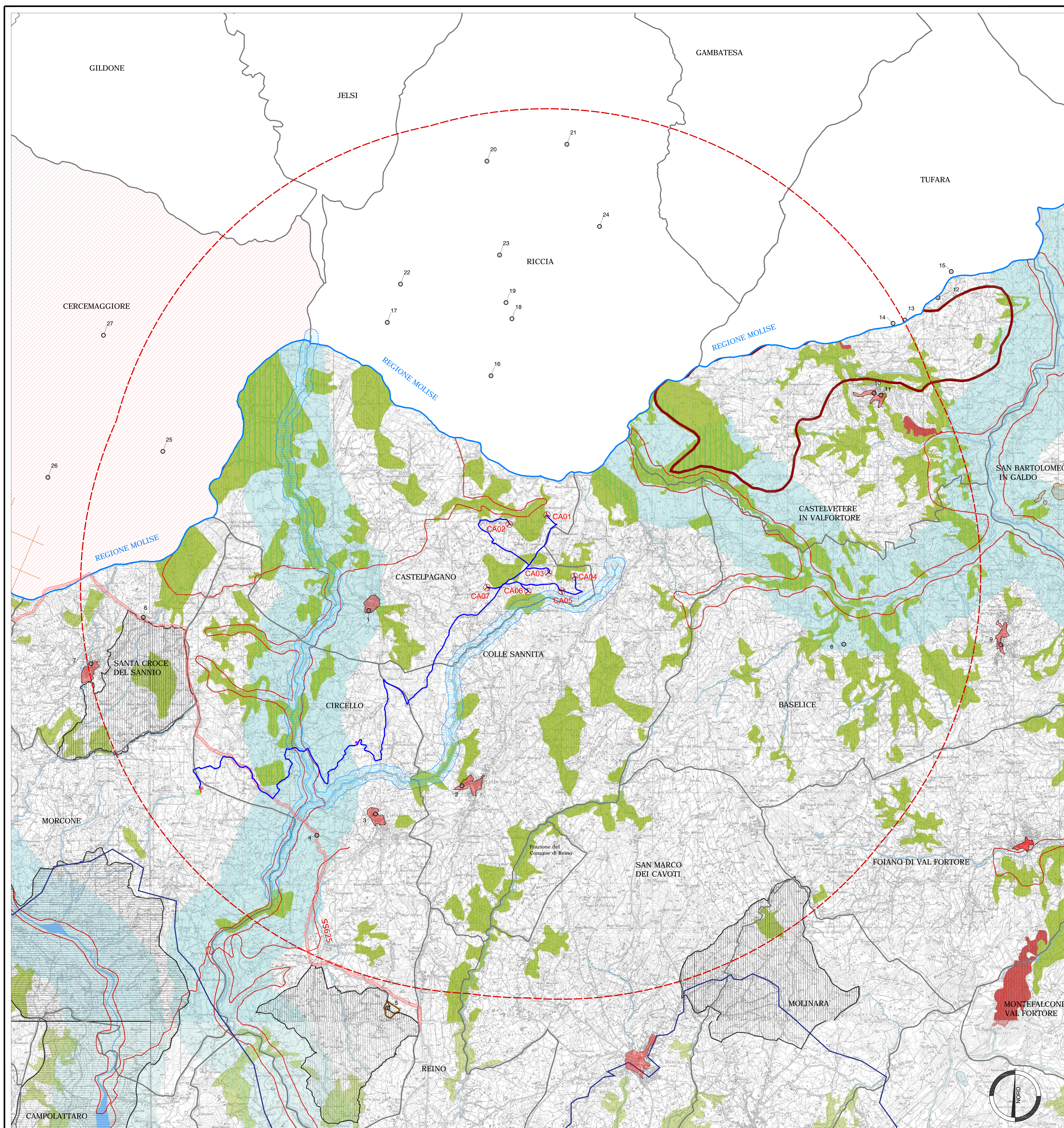

- CASTELPAGANO - LEGENDA BENI**
- Antica Masseria
art. 13, D. Lgs. 42/2004 - 05/04/2004
- COLLE SANNITA - LEGENDA BENI**
- Fabbricato monumentale
L. 1089/1939 art. 1, 2, 31 - 25/07/1990
- CIRCELLO - LEGENDA BENI**
- Castello (Rovine)
L. 1089/1939 art. 71 - 26/02/1953
 - Regio Tratturo
 - Ruderi di antiche costruzioni e resti dell'antica Bebio
L. 364/1909 art. 5 - 24/09/1914
- SANTA CROCE DEL SANNIO - LEGENDA BENI**
- Regio Tratturo
 - Palazzo Bochicchio
art. 13, D. Lgs. 42/2004 - 09/06/2011
- BASELICE - LEGENDA BENI**
- Cosina Osteria dei briganti
L. 1089/1939 art. 1, 2, 31 - 03/06/1988
 - Palazzo Lembo
L. 1089/1939 art. 1, 2, 31 - 21/05/1988
- CASTELVETERE IN VALFORTORE - LEGENDA BENI**
- Palazzo Moscatelli
L. 1089/1939 art. 1, 2 - 18/09/1991
 - Torre civica
L. 1089/1939 art. 1, 2, 31 - 22/02/1987
 - Croce votiva Toppo di Rocco
- TUFARA - LEGENDA BENI**
- Croce votiva di Fontagallina
 - Croce votiva di Fontagallina2
 - Croce votiva Toppo Mostotonno
- RICCIA - LEGENDA BENI**
- Croce votiva in località Casa Carignano
DDR 41/2014
 - Croce votiva in località Piano della Melia
DDR 11/2015
 - Croce votiva in località Escamara
DDR 41/2014
 - Croce votiva in località Escamara
DDR 41/2014
 - Torre Riccia
D.LGS 142/2004 art. 10
 - Casino cinquecentesco di Fontelata
D.L.VO 490/1999 art. 2 - 30/03/2001
 - Croce votiva in località Sterpone
DDR 11/2015
 - Croce votiva in località Orto Vecchio
DDR 41/2014
 - Croce votiva in località Case di Iorio
DDR 42/2014
- CERCEMAGGIORE - LEGENDA BENI**
- Località Capoiaccio
 - Torre Caselvatica
D.LGS 142/2004 art. 13 - 26/06/2013
 - Insiediamento sannitico (Resti)
L. 1089/1939 art. 1, 2 - 30/06/1976