



Progetto per la realizzazione impianto per la produzione di energia elettrica da **fonte eolica**, ai sensi del Dlgs n. 387 del 2003, composto da n° 7 aerogeneratori, per una potenza di 39,2 MW, sito nel comune di **Castelpagano (BN)**



REGIONE
CAMPANIA

PROPONENTE



COMUNE DI
CASTELPAGANO

**Cogein
Energy**

Cogein Energy S.r.l.

Via Diocleziano, 107 - 80125 Napoli

Tel. 081.19566613 - Fax. 081.7618640

www.newgreen.it

compinvestimenti@libero.it

cogeinenergy@pec.it

ELABORATO

TAV-19.4

**FOTOINSERIMENTI - COMUNE DI
CASTELVETERE IN VAL FORTORE**



COMUNE DI
CIRCELLO

SCALA

REVISIONE

0

DATA

01/2021



COMUNE DI
COLLE SANNITA

PROGETTAZIONE

Ing. Giuseppe De Masi

REDATTO

Ing. Federica Mallozzi

Dott. Rino Castaldo

Arch. Rosario Manco

VERIFICATO

Ing. Federica Mallozzi

APPROVATO

Ing. Giuseppe De Masi



COMUNE DI
MORCONE





COMUNE DI CASTELVETERE IN VAL FORTORE	
PALAZZO MOSCATELLI	
PANORAMICA	TAV N. 11
CAMPO VISIVO	13°
N° WTG VISIBILI NEL CAMPO VISIVO	0
N° WTG VISIBILI ALL'ALTEZZA DELL'APICE DELLE PALE	0
N° WTG VISIBILI ALL'ALTEZZA DEL MOZZO	0
DISTANZA WTG PIU' VICINA [m]	7770m
DISTANZA WTG PIU' LONTANA [m]	9590m

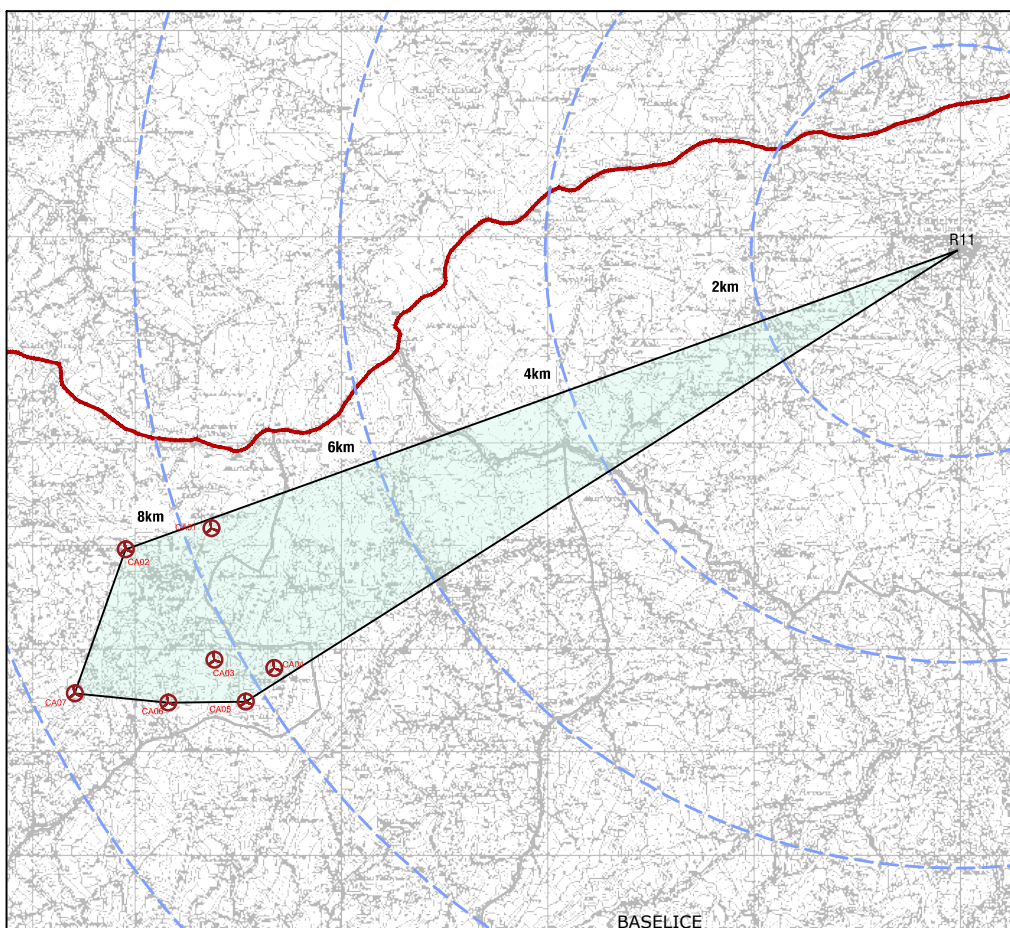

LEGENDA

- Confine regionale
- Confine comunale
- Aerogeneratore di progetto
- R01** Ricettore
- Cono fotografico
- - - Distanze dall'impianto

Palazzo Moscatelli o Palazzo Marchesale è un bene tutelato attraverso L. 1089/1939 art. 1,2 in data 18/09/1991. L'antico palazzo dalla forma irregolare a tre piani si adagia sul crinale di un dosso e ne segue l'andamento col singolare ingresso principale; opera di Antonio Francesconi è la cappella gentilizia annessa al palazzo. La costruzione iniziò intorno al 1650 e fu completata verso il 1700 dai marchesi Moscatelli; nel corso degli anni e fino al 1970 subì numerosi rimaneggiamenti. Vi sono poi resti di una torre, di forma cilindrica che fu costruita al tempo dei normanni nel sec. XI. Costituiva il nucleo primitivo intorno al quale si raggruppavano le abitazioni dei vassalli. La base, circondata da grosse pietre calcaree, ricorda lo stile bizantino.

La scena ripresa dalle scale del palazzo si compone di un unico piano di visuale perimetrato da un fitto fronte urbano. Il grande palazzo ad angolo domina gran parte della scena. L'ambito risulta privo di relazioni visive con aree esterne al suo perimetro, per cui **l'aerogeneratore non risulta visibile**.



Panoramica - Stato di fatto - Stato di progetto



COMUNE DI CASTELVETERE IN VAL FORTORE

TORRE CIVICA

PANORAMICA	TAV N. 12
CAMPO VISIVO	12°
N° WTG VISIBILI NEL CAMPO VISIVO	0
N° WTG VISIBILI ALL'ALTEZZA DELL'APICE DELLE PALE	0
N° WTG VISIBILI ALL'ALTEZZA DEL MOZZO	0
DISTANZA WTG PIU' VICINA [m]	7930m
DISTANZA WTG PIU' LONTANA [m]	9710m

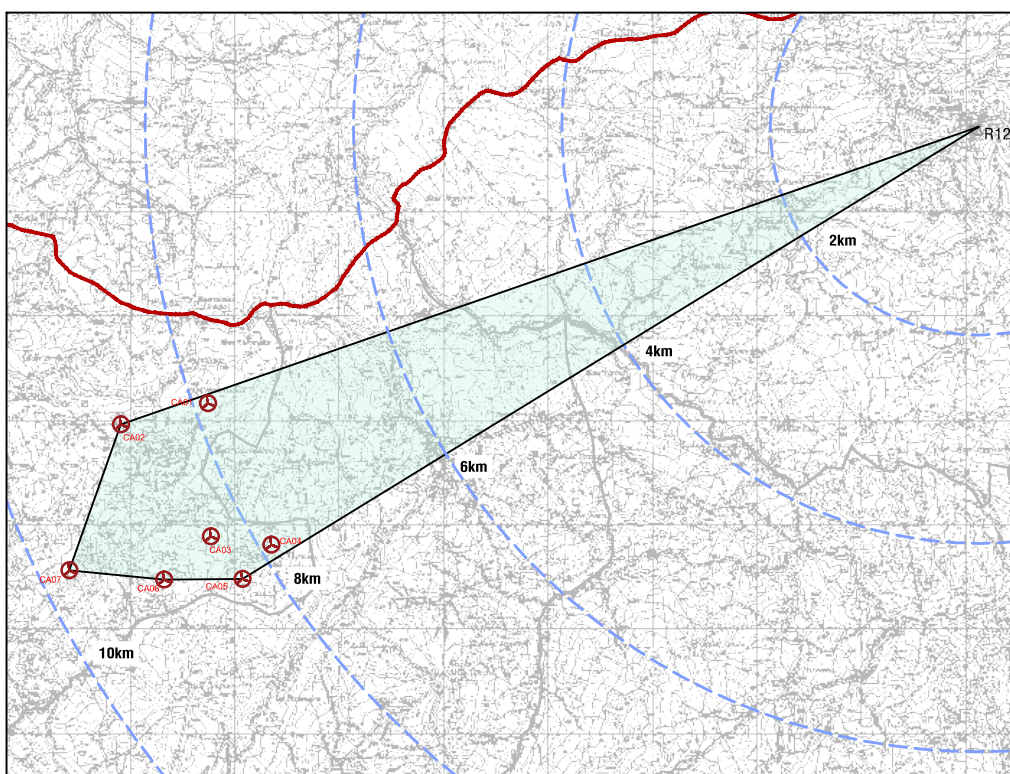

LEGENDA

- Confine regionale
- Confine comunale
- Aerogeneratore di progetto
- R01 Ricettore
- Cono fotografico
- - - Distanze dall'impianto





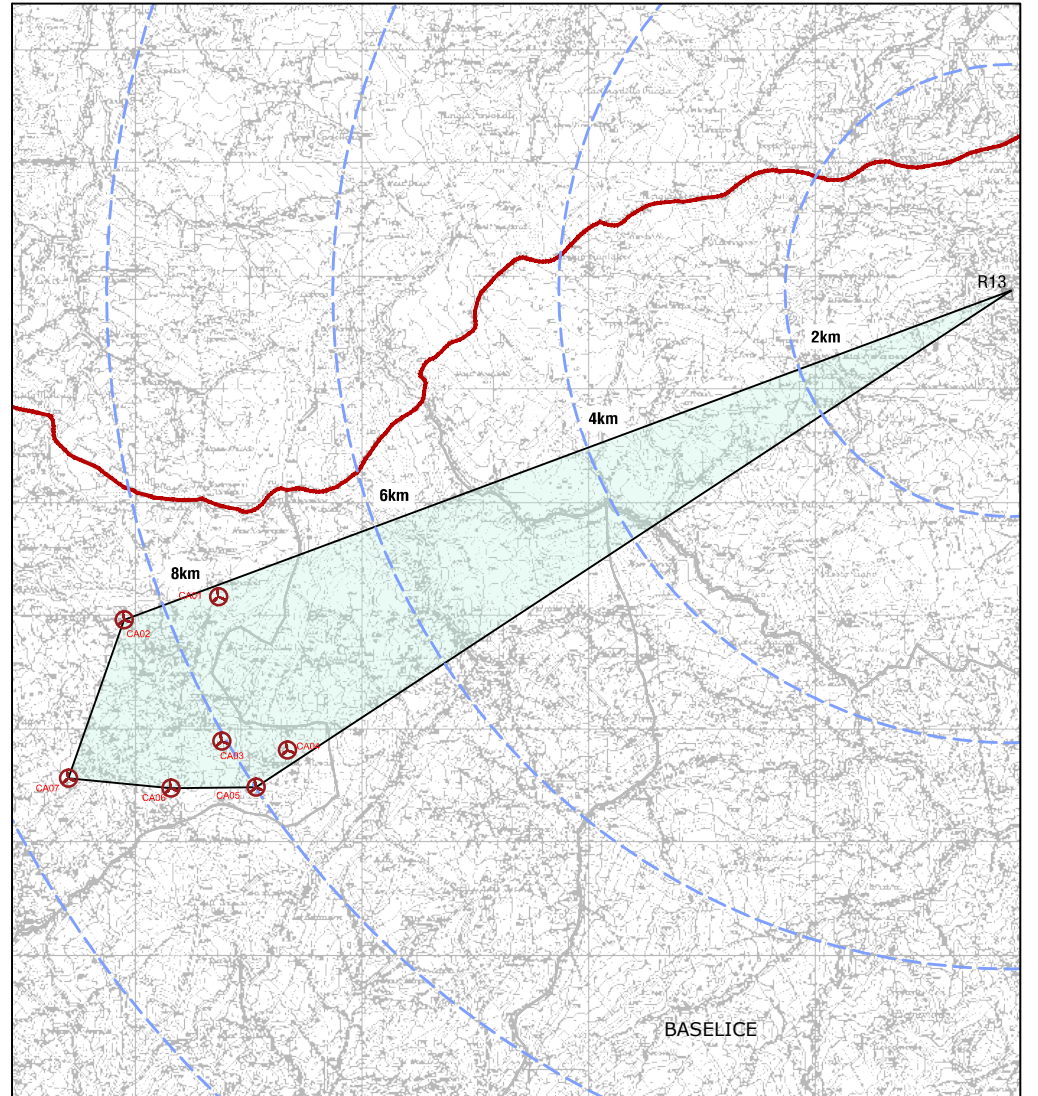

La torre civica di Castelvetere in Val Fortore è vincolata con L. 1089/1939 art. 1, 2, 31 dal 1987. L'imponente torre circolare apparteneva ad un antico castello normanno, crollato agli inizi del '900.

La torre è un ricettore rappresentativo del centro storico di Castelvetere in Val Fortore. Ubicata di fronte al palazzo del municipio, circondata dagli edifici del centro storico, si trova praticamente inglobata all'interno di quest'ultimi, tanto da essere in stretta adiacenza con gli edifici che si trovano immediatamente accanto. L'ubicazione della torre, la conformazione della strada dove essa si trova e la ingente presenza di edifici, rendono di fatto impossibile la vista dell'impianto di progetto. **L'impianto di progetto, pertanto, non induce alcun impatto al ricettore in esame.**



COMUNE DI CASTELVETERE IN VAL FORTORE	
PUNTO PANORAMICO	
PANORAMICA	TAV N. 13
CAMPO VISIVO	13°
N° WTG VISIBILI NEL CAMPO VISIVO	0
N° WTG VISIBILI ALL'ALTEZZA DELL'APICE DELLE PALE	0
N° WTG VISIBILI ALL'ALTEZZA DEL MOZZO	0
DISTANZA WTG PIU' VICINA [m]	7560m
DISTANZA WTG PIU' LONTANA [m]	9390m

LEGENDA

-  Confine regionale
-  Confine comunale
-  Aerogeneratore di progetto
-  **R01** Ricettore
-  Cono fotografico
-  Distanze dall'impianto

Per poter analizzare dal punto di vista dell'impatto visivo il comune di Castelvetero in Val Fortore è stato preso in considerazione, oltre ai beni vincolati soprariportati, che sono inseriti nel fitto tessuto urbano del centro storico, anche un punto esterno. In particolare si è scelto di analizzare la visibilità da un punto della circonvallazione esterna che circonda il centro abitato, che offre la massima apertura visiva nella direzione di interesse.

La vista dal belvedere in questione si presenta estremamente vasta e gradevole. Il primo piano di visuale è formato dall'asse viario stesso che curva lievemente nella parte destra dell'immagine. Il secondo, a sinistra, ospita la parte più ad est del centro storico per poi decrescere dolcemente fino ad incontrare i rilievi degli ultimi piani di visuale. L'orografia si presenta piacevolmente movimentata con prevalenza di elementi naturali tra i quali emergono, raramente, elementi antropici.