

INQUADRAMENTO TERRITORIALE CENTRALE FOTOVOLTAICA SU CARTA AREE NON IDONEE FER Reg. 24/2010

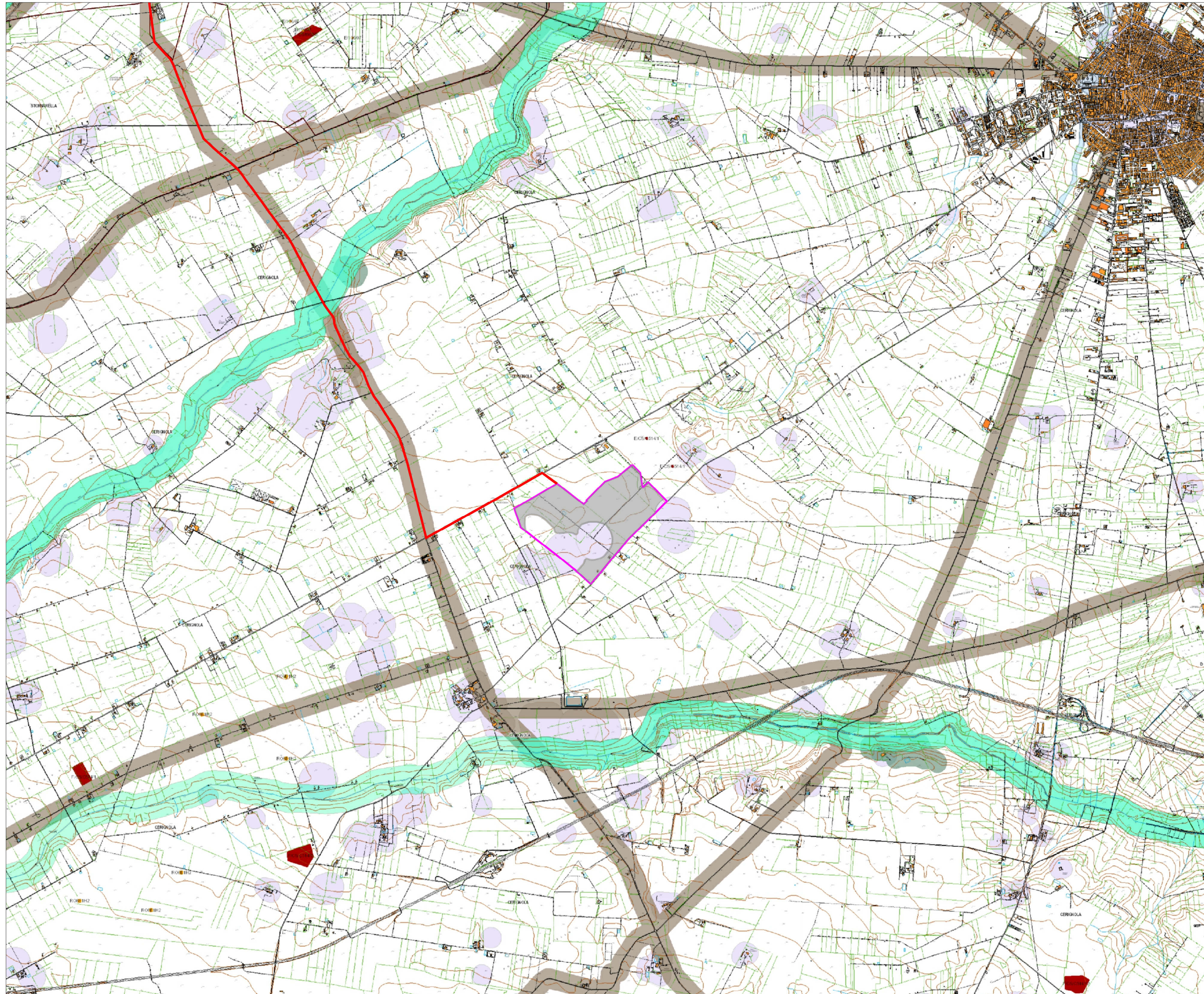

LEGENDA

- Aree Protette Nazionali-Regionali**
 - Riserva Naturale Regionale Orientata
 - Zone S.I.C. e Zone Z.P.S.
 - S.I.C.
 - Sistema di naturalità**
 - principale
 - secondario
 - Comessioni**
 - fluviali-residuali
 - corso d'acqua episodico
 - Altre aree**
 - Nuclei naturali isolati
 - Area Tutelato per legge (art. 142 D.Lgs.42/04)
 - Territori costieri fino a 300 m.
 - Fiumi Torreniti e corsi d'acqua fino a 150 m.
 - Boschi con buffer di 100 m.
 - Zone archeologiche con buffer di 100 m.
 - PAI Puglia**
 - Pericolosità idraulica - MP
 - Pericolosità idraulica - AP
 - Pericolosità geomorfologica - PG2
 - Pericolosità geomorfologica - PG3
 - FAU.T.T./p.**
 - Ate A
 - Ate B
 - Beni Culturali con 100 m. (pari II D.Lgs.42/04)**
 - Immobili e aree dichiarate di notevole interesse pubblico(art. 136 D.Lgs.42/04)**
 - Segnalazioni Carta dei Beni con buffer di 100 m.**
 - Lame e gravine**
 - Versanti**
 - Zone IBA**
- Area Impianto
 - Impianto realizzato
 - Impianto cancellato
 - Impianto con autorizzazione unica chiusa positivamente
 - Impianto con valutazione ambientale chiusa positivamente
 - Impianto con autorizzazione unica chiusa positivamente
 - Impianto con valutazione ambientale chiusa positivamente
 - Impianto realizzato
 - Impianto cancellato
 - Impianto con autorizzazione unica chiusa positivamente
 - Impianto con valutazione ambientale chiusa positivamente
- AREA IMPIANTO FOTOVOLTAICO
 - SOTTOSTAZIONE
 - TRACCIATO CAVIDOTTO INTERRATO

REGIONE PUGLIA
Comune di Cerignola
Provincia di Foggia



PROGETTO DEFINITIVO
 PROGETTO PER LA COSTRUZIONE ED ESERCIZIO DELL' IMPIANTO DI PRODUZIONE DI ENERGIA ELETTRICA DA FONTE FOTOVOLTAICA CON ASSOCIATO IMPIANTO AGRICOLO (AGRI-FOTOVOLTAICO) E DELLE RELATIVE OPERE ED INFRASTRUTTURE CONNESSE DELLA POTENZA NOMINALE MASSIMA DI 52478 KW E DELLA POTENZA NOMINALE IN A.C. PARI A 47250 KW SITO NEL COMUNE DI CERIGNOLA (FG) CON OPERE DI CONNESSIONE UBICATE NEL COMUNE DI STORNARA (FG)

TITOLO TAVOLA
 Inquadramento Territoriale su carta aree non idonee FER Reg. Reg. 24/2010

PROGETTAZIONE	PROPONENTE	SPAZIO RISERVATO AGLI ENTI
PROGETTISTI: Ing. Nicola ROSELLI Ing. Antonio MALERBA	CERIGNOLA SPV SRL SEDE LEGALE Cerignola (FG), cap 71042 via Terminillo n° 4/H P.IVA 04302020716	
IL CONSULENTE Arch. Gianluca DI DONATO CONSULENZE E COLLABORAZIONI Ing. Rocco SALOME Geo Vito PLESCIA Ambiti archeologici - CAST s.r.l. Dott. Massimo MACCHIAROLA Ing Elvio MURETTA Per. Ind. Alessandro CORTI		

4.1_13 FILE CDD70K7_4.1_13_ELABORATO CARTOGRAFICO CODICE PROGETTO CDD70K7 SCALA 1:50.000

REVISIONE	DATA	DESCRIZIONE REVISIONE	REDATTO	VERIFICATO	APPROVATO
A	03/02/2021	EMISSIONE	DI-DONATO	CERIGNOLASPVSR	CERIGNOLASPVSR
B	DATA				
C	DATA				
D	DATA				
E	DATA				
F	DATA				

Tutti i diritti sono riservati. È vietata qualsiasi utilizzazione, totale o parziale, senza previa autorizzazione