

6.1 STRUTTURA IDRO-GEO-MORFOLOGICA

6.1.2 Componenti idrogeologiche

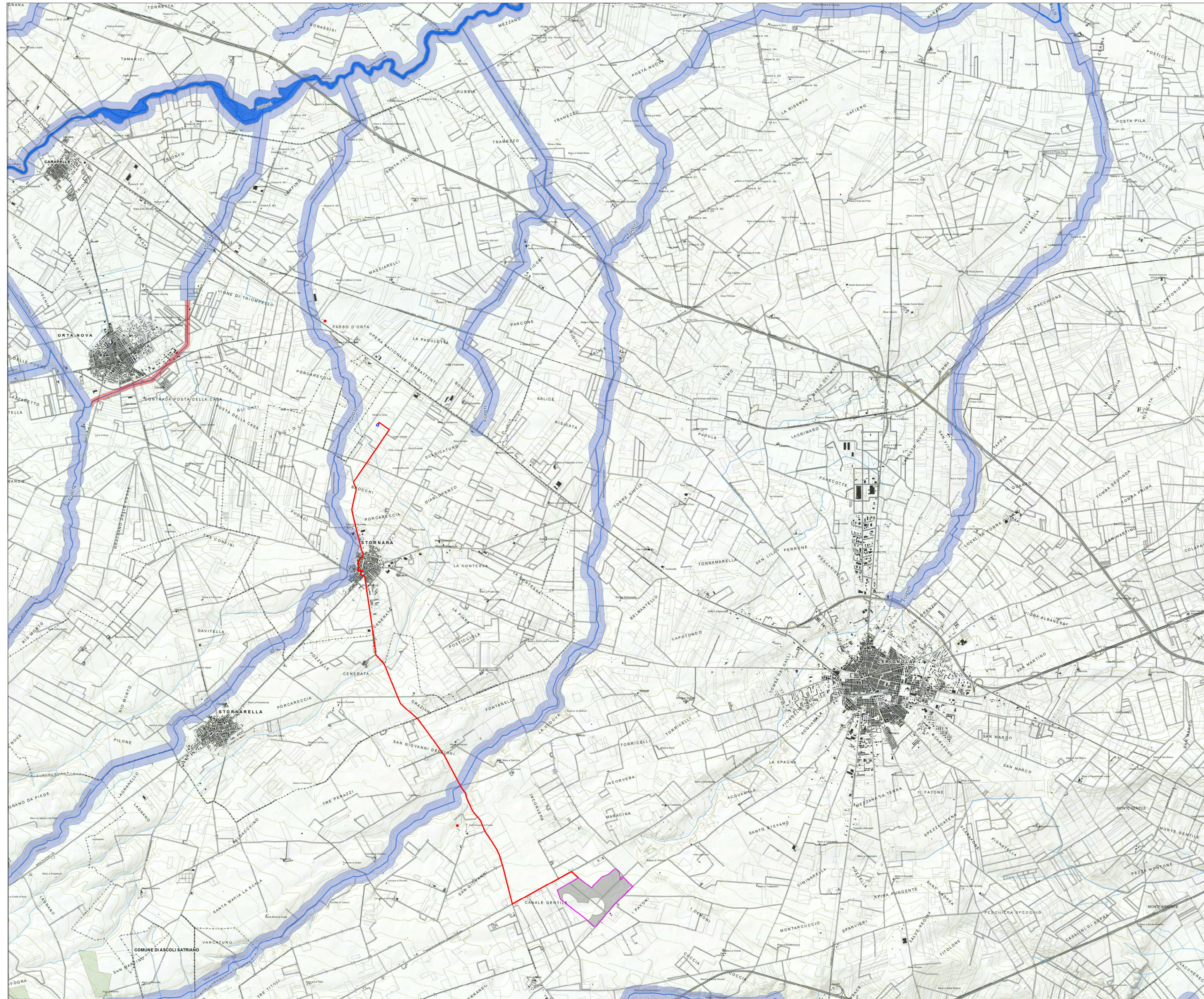

LEGENDA 6.1.2 Componenti idrogeologiche

Beni paesaggistici

- Territori costieri
- Territori contermini ai laghi
- Fiumi e torrenti, acque pubbliche

Ulteriori contesti paesaggistici

- Sorgenti
- Reticolo idrografico di connessione della R.E.R.
- Vincolo idrogeologico

AREA IMPIANTO FOTOVOLTAICO

SOTTOSTAZIONE

TRACCIATO CAVIDOTTO INTERRATO

6.1.2 - Componenti idrogeologiche	Codice del Paesaggio art.	NTA del PPTR		Rappresentazione cartografica formato shape (dbs)	Interferenza con i Campi Fotovoltaici	Interferenza con il cavidotto MT	
		Definizione	Disposizioni normative art.				art. 43 / art. 44
BP-Territori costieri (300m)	art. 142, no. 1, lett. d)	art. 41-1)	Prescrizioni	art. 45	BP_142_A_300m	No	No
BP-Territori contermini ai laghi (200m)	art. 142, no. 1, lett. d)	art. 41-2)	Prescrizioni	art. 45	BP_142_B_300m	No	No
BP-Fiumi, torrenti, corsi d'acqua iscritti negli elenchi delle acque pubbliche (250m)	art. 142, no. 1, lett. d)	art. 41-3)	Prescrizioni	art. 46	BP_142_C_150m	No	in candidato intervento compatto con l'art. 46
UCP-Reticolo idrografico di connessione della R.E.R. (100m)	art. 143, no. 1, lett. d)	art. 42-1)	Misure di salvaguardia o utilizzazione	art. 47	UCP_connessioneRER_100m	No	No
UCP-Sorgenti (25m)	art. 143, no. 1, lett. d)	art. 42-2)	Misure di salvaguardia o utilizzazione	art. 48	UCP_Sorgenti_25m	No	No
UCP-Area soggetta a vincolo idrogeologico	art. 143, no. 1, lett. d)	art. 42-3)	n.p. (si applicano solo iaditrici e direttive)		UCP_Vincolo idrogeologico	No	No

**REGIONE PUGLIA
Comune di Cerignola
Provincia di Foggia**



PROGETTO DEFINITIVO
PROGETTO PER LA COSTRUZIONE ED ESERCIZIO DELL' IMPIANTO DI PRODUZIONE DI ENERGIA ELETTRICA DA FONTE FOTOVOLTAICA CON ASSOCIATO IMPIANTO AGRICOLO (AGRIFOTOVOLTAICO) E DELLE RELATIVE OPERE ED INFRASTRUTTURE CONNESSE DELLA POTENZA NOMINALE MASSIMA DI 52478 KW E DELLA POTENZA NOMINALE IN A.C. PARI A 47250 KW SITO NEL COMUNE DI CERIGNOLA (FG) CON OPERE DI CONNESSIONE UBICATE NEL COMUNE DI STORNARA (FG)

TITOLO TAVOLA
PPTR Regione Puglia 6.1.2 Componenti idrogeologiche

PROGETTAZIONE	PROPONENTE	SPAZIO RISERVATO AGLI ENTI
PROGETTISTI Ing. Nicola ROSELLI Ing. Antonio MALERBA IL CONSULENTE Arch. Giulio DI DONATO Ing. Rocco SALOME Geo Vito PLESCIA Ambienti archeologici - CAST s.r.l. Dott. Massimo MACCHIAROLA Ing. Elvio MURETTA Per. Ind. Alessandro CORTI	CERIGNOLA SPV SRL SEDE LEGALE Cerignola (FG), cap 71042 via Terminillo n° 4/H P.IVA 04302020716	

4.1_7.2	FILE CDD70K7_4.1_7.2_LABORATO CARTOGRAFICO	CODICE PROGETTO CDD70K7	SCAL A 1:50.000
----------------	--	-------------------------	-----------------

REVISIONE	DATA	DESCRIZIONE REVISIONE	REDATTO	VERIFICATO	APPROVATO
A	03/02/2021	EMISSIONE	DI-DONATO	CERIGNOLASPVSR	CERIGNOLASPVSR
B	DATA				
C	DATA				
D	DATA				
E	DATA				
F	DATA				

Tutti i diritti sono riservati. È vietata qualsiasi utilizzazione, totale o parziale, senza previa autorizzazione