

6.2 STRUTTURA ECOSISTEMICA AMBIENTALE

6.2.1 Componenti botanico vegetazionale

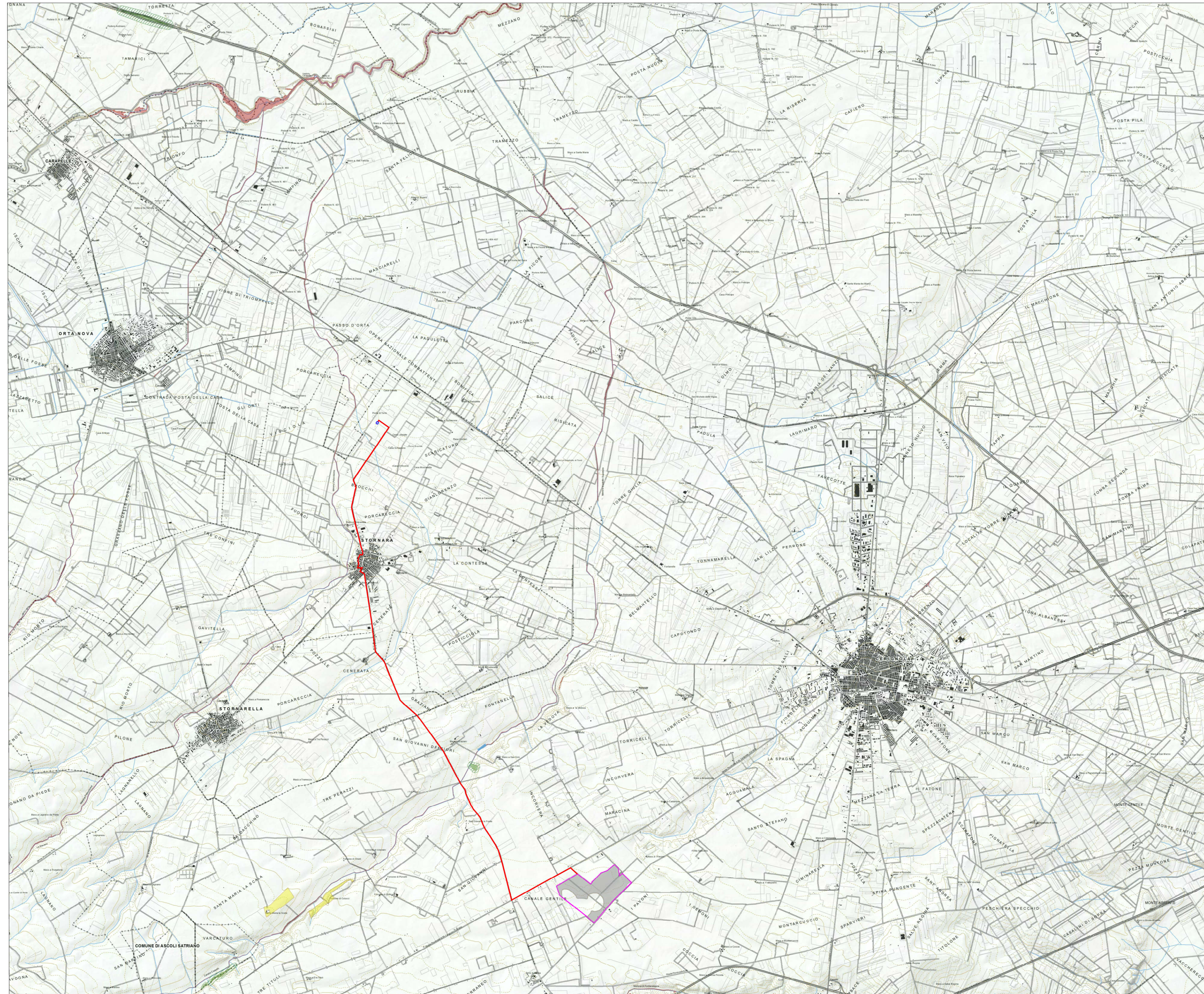

LEGENDA

6.2.1 Componenti botanico vegetazionale

Beni paesaggistici

- Boschi
- Zone umide Ramsar

Ulteriori contesti paesaggistici

- Aree umide
- Prati e pascoli naturali
- Formazioni arbustive in evoluzione naturale
- Aree di rispetto dei boschi

- AREA IMPIANTO FOTOVOLTAICO
- SOTTOSTAZIONE
- TRACCIATO CAVIDOTTO INTERRUPTO

Codice del Paesaggio art.	NTA del PPTR			Rappresentazione cartografica formato shape (.shp)	Interferenza con i Campi Fotovoltaici	Interferenza con il cavidotto MT
	Definizione	Disposizioni normative	art.			
6.2 - STRUTTURA ECOSISTEMICA - AMBIENTALE						
6.2.1 - Componenti botanico-vegetazionali		art. 57	Indirizzi / Direttive	art. 60 / art. 61		
BP - Boschi	art. 142, co. 1, lett. g)	art. 58 - 1)	Prescrizioni	art. 62	BP 142 G	No
BP - Zone umide Ramsar	art. 142, co. 1, lett. i)	art. 58 - 2)	Prescrizioni	art. 64	BP 142 I	No
UCP - Aree umide	art. 143, co. 1, lett. e)	art. 59 - 1)	Misure di salvaguardia e utilizzazione	art. 65	UCP aree umide	No
UCP - Prati e pascoli naturali	art. 143, co. 1, lett. e)	art. 59 - 2)	Misure di salvaguardia e utilizzazione	art. 66	UCP_pascoli naturali	No
UCP - Formazioni arbustive in evoluzione e naturale	art. 143, co. 1, lett. e)	art. 59 - 3)	Misure di salvaguardia e utilizzazione	art. 66	UCP_formazioni arbustive	No
UCP - Aree di rispetto dei boschi (100m - 50m - 20m)	art. 143, co. 1, lett. e)	art. 59 - 4)	Misure di salvaguardia e utilizzazione	art. 63	UCP_rispetto boschi	No

REGIONE PUGLIA
Comune di Cerignola
Provincia di Foggia



PROGETTO DEFINITIVO
PROGETTO PER LA COSTRUZIONE ED ESERCIZIO DELL' IMPIANTO DI PRODUZIONE DI ENERGIA ELETTRICA DA FONTE FOTOVOLTAICA CON ASSOCIATO IMPIANTO AGRICOLO (AGRIFOTOVOLTAICO) E DELLE RELATIVE OPERE ED INFRASTRUTTURE CONNESSE DELLA POTENZA NOMINALE MASSIMA DI 52478 KW E DELLA POTENZA NOMINALE IN A.C. PARI A 47250 KW SITO NEL COMUNE DI CERIGNOLA (FG) CON OPERE DI CONNESSIONE UBICATE NEL COMUNE DI STORNARA (FG)

TITOLO TAVOLA
PPTR Regione Puglia 6.2.1 Componenti botanico vegetazionale

PROGETTAZIONE	PROPONENTE	SPAZIO RISERVATO AGLI ENTI
PROGETTISTI Ing. Nicola ROSELLI Ing. Antonio MALERBA IL CONSULENTE Arch. Gianluca DI DONATO Ing. Rocco SALOME Geo Vito PLESCIA Ambiti archeologici - CAST s.r.l. Dott. Massimo MACCHIAROLA Ing Elvio MURETTA Per. Ind. Alessandro CORTI	CERIGNOLA SPV SRL SEDE LEGALE Cerignola (FG), cap 71042 via Terminillo n° 4/H P.IVA 04302020716	

4.1_7.3	FILE CDD70K7_4.1_7.3_ELABORATO CARTOGRAFICO	CODICE PROGETTO CDD70K7	SCALA 1:50.000
----------------	---	-------------------------	----------------

REVISIONE	DATA	DESCRIZIONE REVISIONE	REDATTO	VERIFICATO	APPROVATO
A	03/02/2021	EMISSIONE	DI-DONATO	CERIGNOLASPVSR	CERIGNOLASPVSR
B	DATA				
C	DATA				
D	DATA				
E	DATA				
F	DATA				

Tutti i diritti sono riservati. È vietata qualsiasi utilizzazione, totale o parziale, senza previa autorizzazione