



LEGENDA

Simbolo	Descrizione
	Aerogeneratore di progetto
	Piazzola in Fase di esercizio
	Piazzola in fase di costruzione
	Strade da realizzare
	Strade da adeguare
	Cavidotto MT 30 kV
	Cavidotto AT 150 kV
	Stazione di Trasformazione 30-150 kV
	Stazione di AT 150 kV Esistente

RISCHIO ARCHEOLOGICO

Simbolo	Descrizione
	RISCHIO ALTO
	RISCHIO MEDIO ALTO
	RISCHIO MEDIO
	BUFFER SURVEY

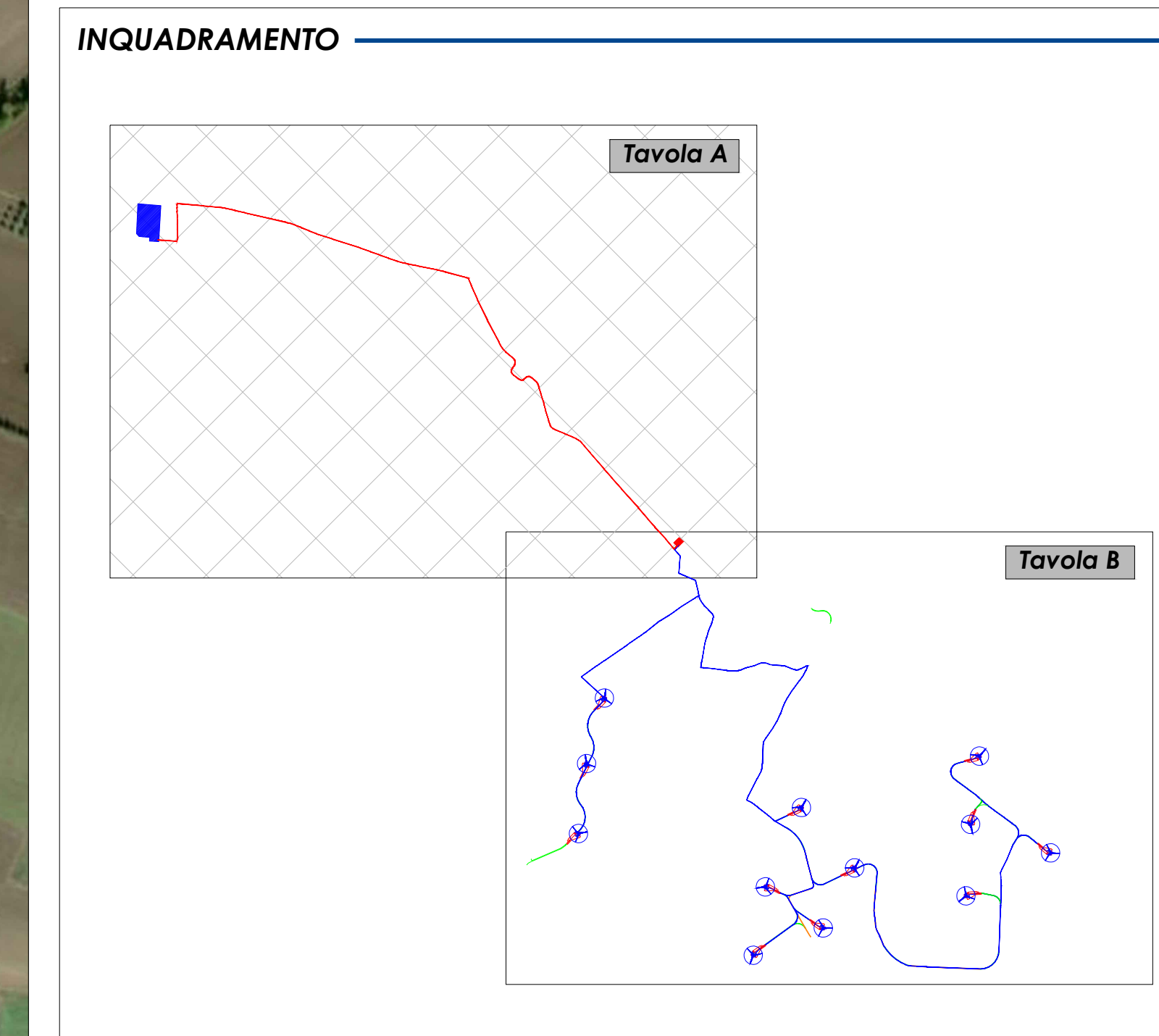

REGIONE PUGLIA	COMUNE DI ASCOLI SATRIANO	COMUNE DI CANDELA	COMUNE DI DELICETO	PROVINCIA DI FOGGIA

Progetto definitivo per la realizzazione di un parco eolico nei Comuni di Ascoli Satriano (FG) e Candela (FG) con opere di connessione nel Comune di Deliceto (FG)

Proprietà: **wpd** **wpd Daurià s.r.l.**
 Viale Michelangelo, 71
 00129 Napoli
 0815817000
 Tel. +39 081 579 7998
 e-mail: info@wpd-dauria.it

Progettazione: **INSE** **Inse Michelangelo, 71**
 80129 Napoli
 081 581 579 7998
 mail: tecnico.inse@gmail.com

Collaboratori: **Arco** **Arco Francesco Chiosso**
 Via S. Francesco
 08010 Deliceto (FG)

Collaboratori: **Deliceto** **Deliceto s.p.a.**
 Via S. Francesco
 08010 Deliceto (FG)

Elaborato: **Carta del Rischio**

Rev.	Data	Oggetto della revisione	Elaborazione	Verifica	Approvazione
00	Aprile 2021	PRIMA EMISSIONE	Deliceto A. Valle	INSE s.r.l.	wpd Dauria s.r.l.

Scale: **1:415x840** Codice Pratica: **5217** Codice Elaborato: **5217-AR-EG-05A TAV.A**

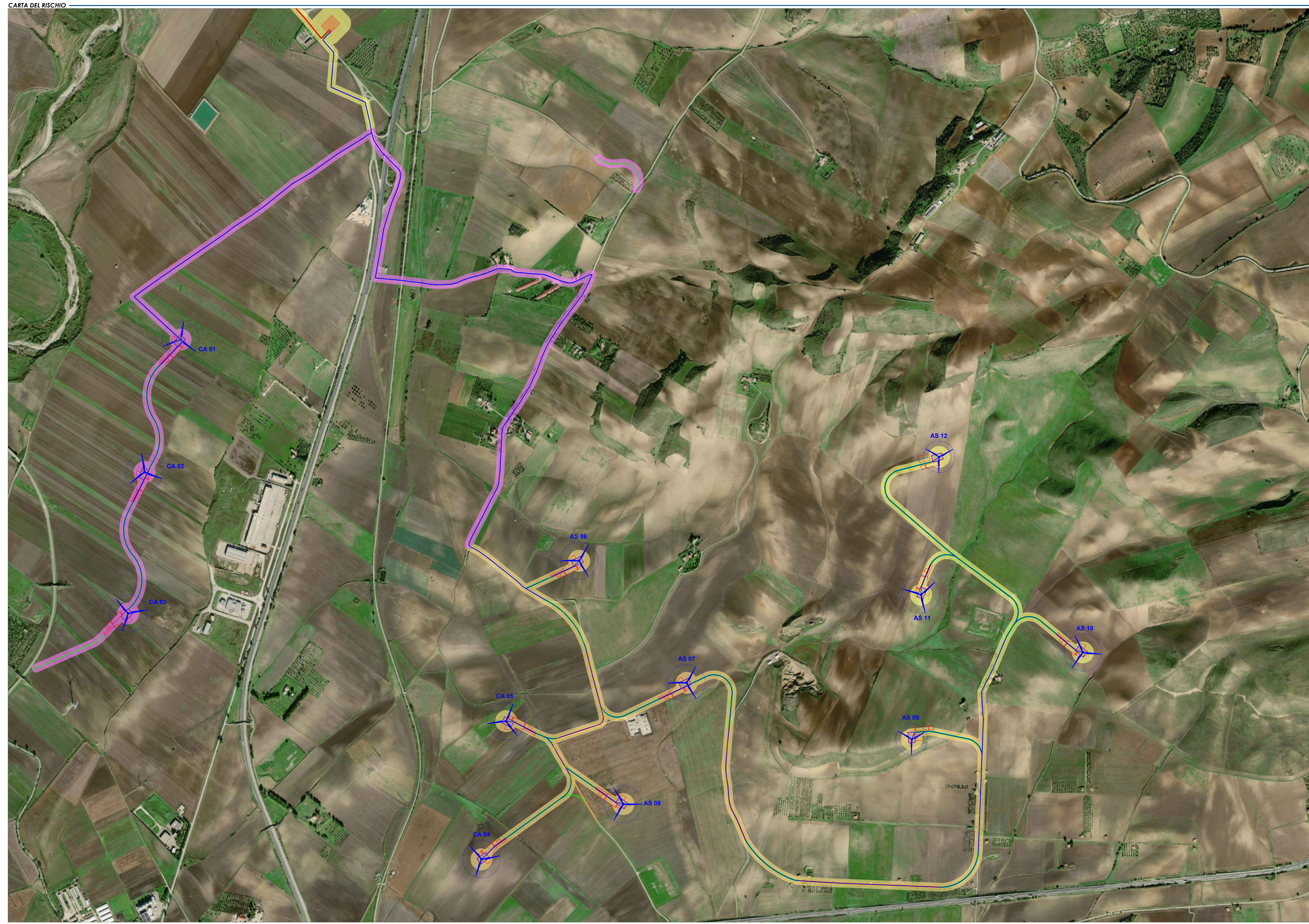

LEGENDA

Simbolo	Descrizione
	Aerogeneratore di progetto
	Piazzola in Fase di esercizio
	Piazzola in fase di costruzione
	Strade da realizzare
	Strade da adeguare
	Cavidotto MT 30 kV
	Cavidotto AT 150 kV
	Stazione di Trasformazione 30-150 kV
	Stazione di AT 150 kV Esistente

RISCHIO ARCHEOLOGICO

Simbolo	Descrizione
	RISCHIO ALTO
	RISCHIO MEDIO ALTO
	RISCHIO MEDIO
	BUFFER SURVEY

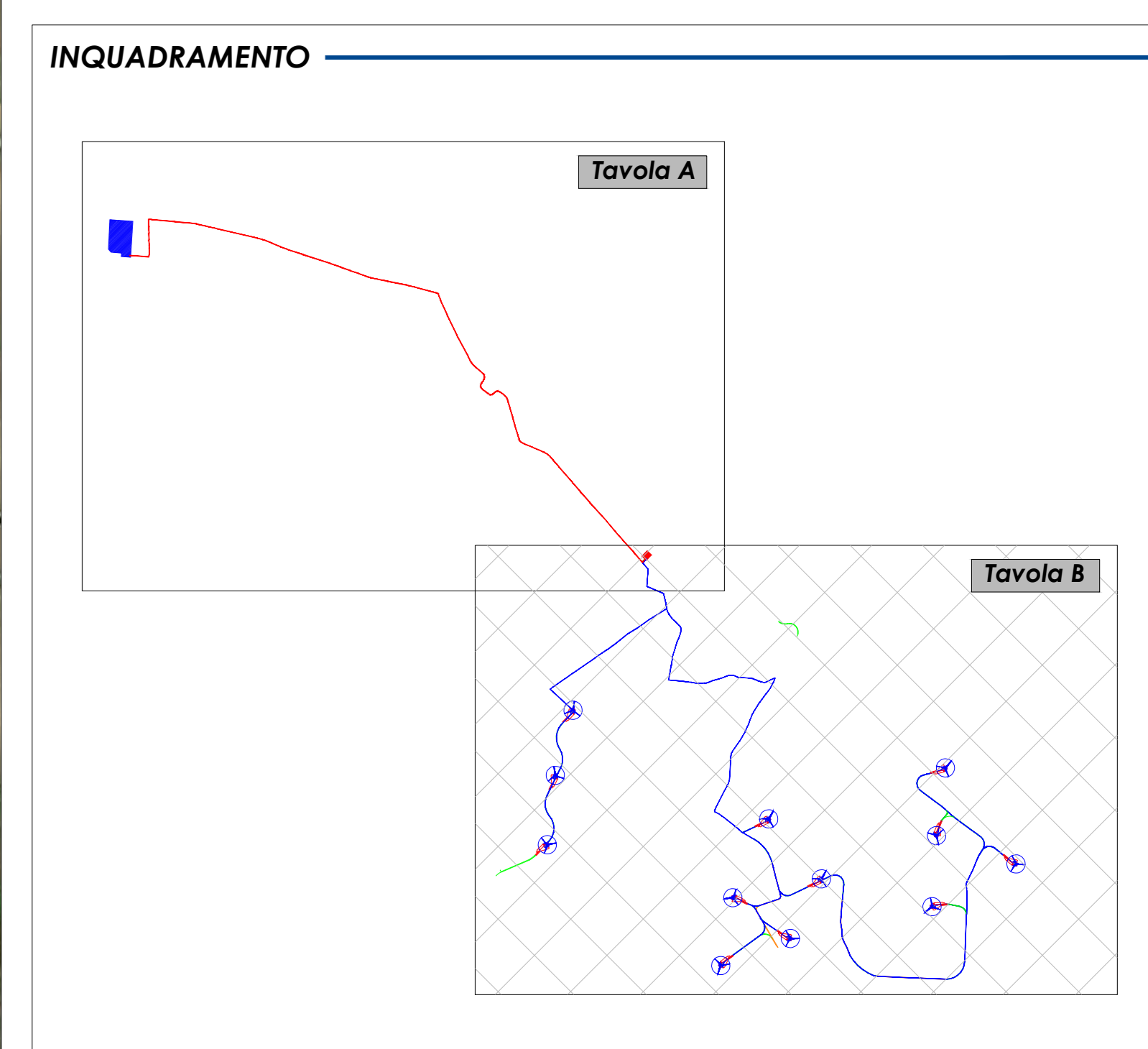

Progetto definitivo per la realizzazione di un parco eolico nei Comuni di Ascoli Satriano (FG) e Candela (FG) con opere di connessione nel Comune di Deliceto (FG)

Proprietà: wpd Daunia s.r.l.
 Corso Italia, 51
 71018 - Fano (FG)
 Tel. +39 0884 303.10
 e-mail: info@wpd-daunia.it

Progettazione: INSE
 Via Michelangelo, 71
 00120 Roma
 Tel. +39 06 579 7958
 mail: tecnico.inse@gmail.com

Collaboratori: Avv. Francesco Di Vito
 Ing. Marco Galante
 Ing. Francesco Ianniello
 Dott.ssa A. Vella
 Dott.ssa S. Parascio
 Dott.ssa S. Parascio

Nome Elaborato: **CARTA DEL RISCHIO**

Rev.	Data	Oggetto della revisione	Elaborazione	Verifica	Approvazione
00	Aprile 2021	PRIMA EMISSIONE	Dott.ssa A. Vella	Dott.ssa S. Parascio	INSE s.r.l.
01					wpd Daunia s.r.l.

Formato: 1415x840 Codice Pratica: S217 Codice Elaborato: S217-AR-EG-05A-TAV.B