

LEGENDA

Area potenzialmente impegnata dal vincolo preordinato all'esproprio (art. 52 del Testo unico in materia di espropriazione per pubblica utilità D.P.R. 327/2001

	Fascia Dpa		Elettrodotto interrato MT 30 kV
Tratto C-D	Dpa ± 3 m		Elettrodotto interrato AT 150 kV
Tratto D-E	Dpa ± 4 m		Viabilità - nuova costruzione
Tratto F-D	Dpa ± 3 m		Limite Comune
Tratto F-G	Dpa ± 3 m		Limite foglio catastale
Tratto H-G	Dpa ± 3 m		
Tratto I-E	Dpa ± 3 m		



Proprietario: wpd Daunia s.r.l.
 Corso d'Italia, 83
 00198 - Roma
 Tel. +39 06 960 353-10
 e-mail: info@wpd-italia.it

Progettazione: INSE
 Viale Michelangelo, 71
 80129 Napoli
 TEL 081 579 7998
 mail: tecnico.inse@gmail.com

Collaboratori:
 Geom. V. Iannacchino
 Dott. A. Ianni
 Architetto A. Vella
 Ing. M. Turiello
 Ing. G. D'Abbrunzo
 Arch. C. Giustolero
 Geom. F. Maddalena
 Dott.ssa M. Mauro

Nome Elaborato: **PLANIMETRIA CATASTALE CON D.P.A. TRATTO I-E - 1 di 5**

00	Aprile 2021	PRIMA EMISSIONE	INSE s.r.l.	INSE s.r.l.	wpd Daunia s.r.l.
Rev.	Data	Oggetto della revisione	Elaborazione	Verifica	Approvazione

Scala: **1:2000**
 Formato: **A1** Codice Pratica: **S217** Codice Elaborato: **S217-CM-EG-02A**

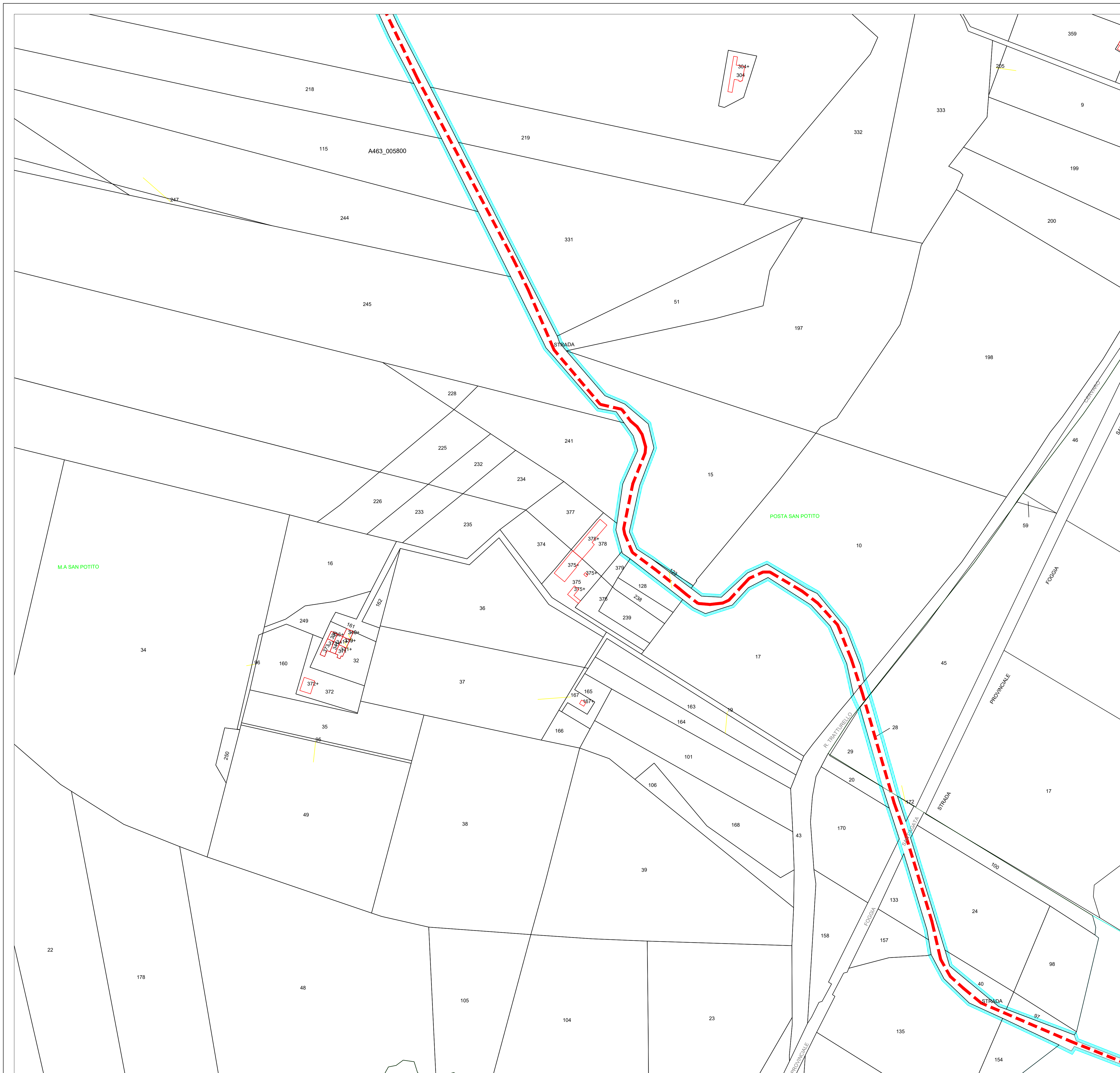

LEGENDA

Area potenzialmente impegnata dal vincolo preordinato all'esproprio (art. 52 del Testo unico in materia di espropriazione per pubblica utilità D.P.R. 327/2001)

	Fascia Dpa		Elettrodotto interrato MT 30 kV
Tratto C-D	Dpa ± 3 m		Elettrodotto interrato AT 150 kV
Tratto D-E	Dpa ± 4 m		Viabilità - nuova costruzione
Tratto F-D	Dpa ± 3 m		Limite Comune
Tratto F-G	Dpa ± 3 m		Limite foglio catastale
Tratto H-G	Dpa ± 3 m		
Tratto I-E	Dpa ± 3 m		

REGIONE PUGLIA COMUNE di ASCOLI SATRIANO COMUNE di CANDELA COMUNE di DELICETO PROVINCIA di FOGGIA

Progetto definitivo per la realizzazione di un parco eolico nei Comuni di Ascoli Satriano (FG) e Candela (FG) con opere di connessione nel Comune di Deliceto (FG)

Proprietà	 wpd Daunia s.r.l. Corso d'Italia, 83 00198 - Roma Tel. +39 06 960 353-10 e-mail: info@wpditalia.it		
Progettazione	 INSE Viale Michelangelo, 71 80129 Napoli TEL 081 579 7998 mail: tecnico.inse@gmail.com		
Elaborato	<p>Nome Elaborato: PLANIMETRIA CATASTALE CON D.P.A. TRATTO I-E - 2 di 5</p>		
00	Aprile 2021	PRIMA EMISSIONE	INSE s.r.l. INSE s.r.l. wpd Daunia s.r.l.
Rev.	Data	Oggetto della revisione	Elaborazione Verifica Approvazione
Scala:	1:2000		
Formato:	A1	Codice Pratica: S217	Codice Elaborato: S217-CM-EG-02A

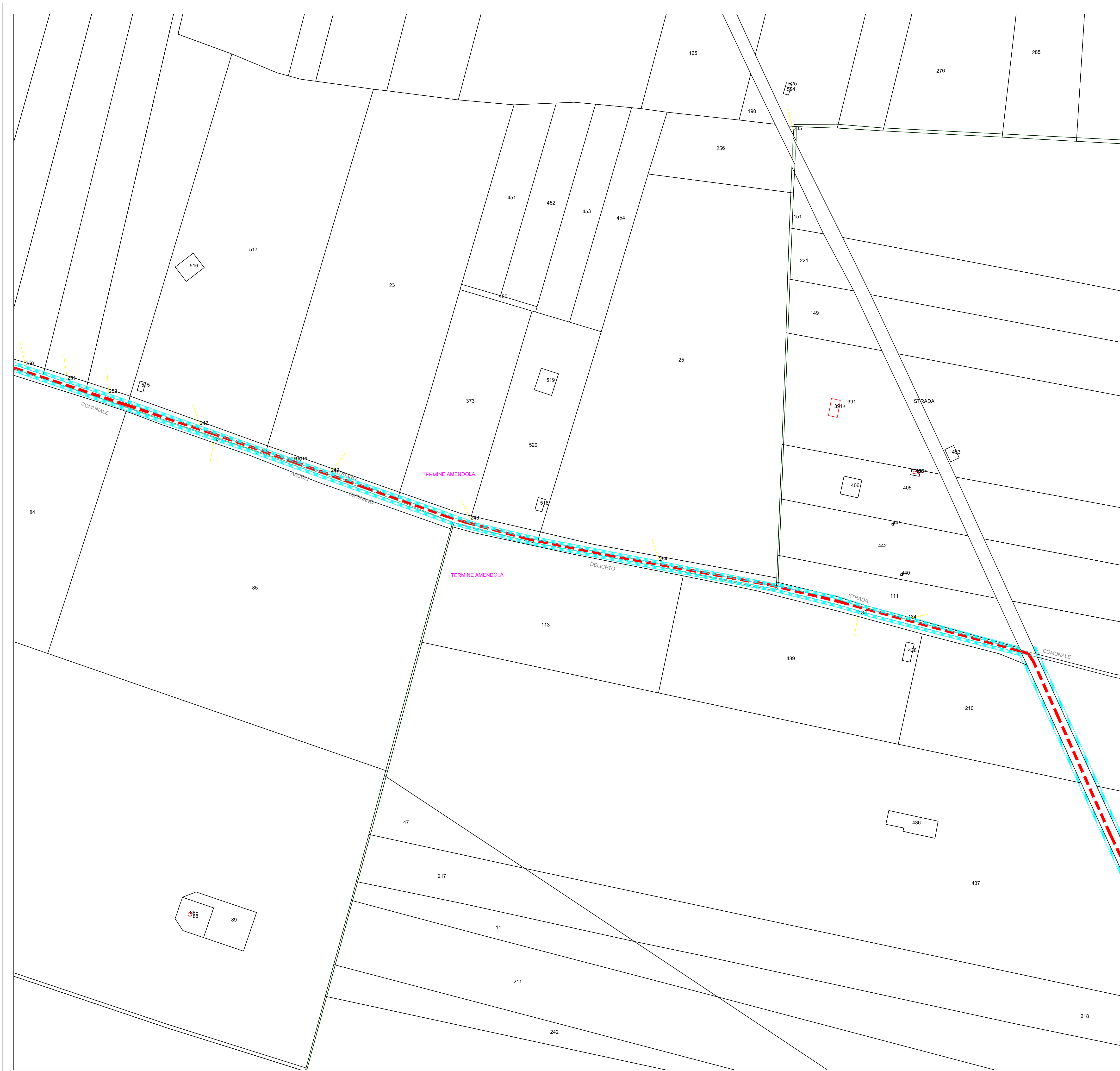

LEGENDA

Area potenzialmente impegnata dal vincolo preordinato all'esproprio (art. 52 del Testo unico in materia di espropriazione per pubblica utilità D.P.R. 327/2001

	Fascia Dpa		Elettrodotto interrato MT 30 kv
Tratto C-D	Dpa ± 3 m		Elettrodotto interrato AT 150 kv
Tratto D-E	Dpa ± 4 m		Viabilità - nuova costruzione
Tratto F-D	Dpa ± 3 m		Limite Comune
Tratto F-G	Dpa ± 3 m		Limite foglio catastrale
Tratto H-G	Dpa ± 3 m		
Tratto I-E	Dpa ± 3 m		



Progetto definitivo per la realizzazione di un parco eolico nei Comuni di Ascoli Satriano (FG) e Candela (FG) con opere di connessione nel Comune di Deliceto (FG)



Proprietario: wpd Daunia s.r.l.
 Corso d'Italia, 83
 00198 - Roma
 Tel: +39 06 960 353-10
 e-mail: info@wpd-italia.it

Progettazione: INSE
 Viale Michelangelo, 71
 80129 Napoli
 TEL. 081 579 7998
 mail: tecnico.inse@gmail.com

Collaboratori:
 Dott. V. E. Iervolino
 Dott. A. Ianni
 Arch. A. Vella
 Ing. V. Triarico
 Ing. G. D'Abbruzzo
 Arch. C. Gaudiero
 Geom. F. Mastelloni
 Dott. ssa M. Maiuro

Nome Elaborato: **PLANIMETRIA CATASTALE CON D.P.A. TRATTO I-E - 3 di 5**

00	Aprile 2021	PRIMA EMISSIONE	INSE s.r.l.	INSE s.r.l.	wpd Daunia s.r.l
Rev.	Data	Oggetto della revisione	Elaborazione	Verifica	Approvazione

Scala: **1:2000**
 Formato: **A1** Codice Pratica: **S217** Codice Elaborato: **S217-CM-EG-02A**

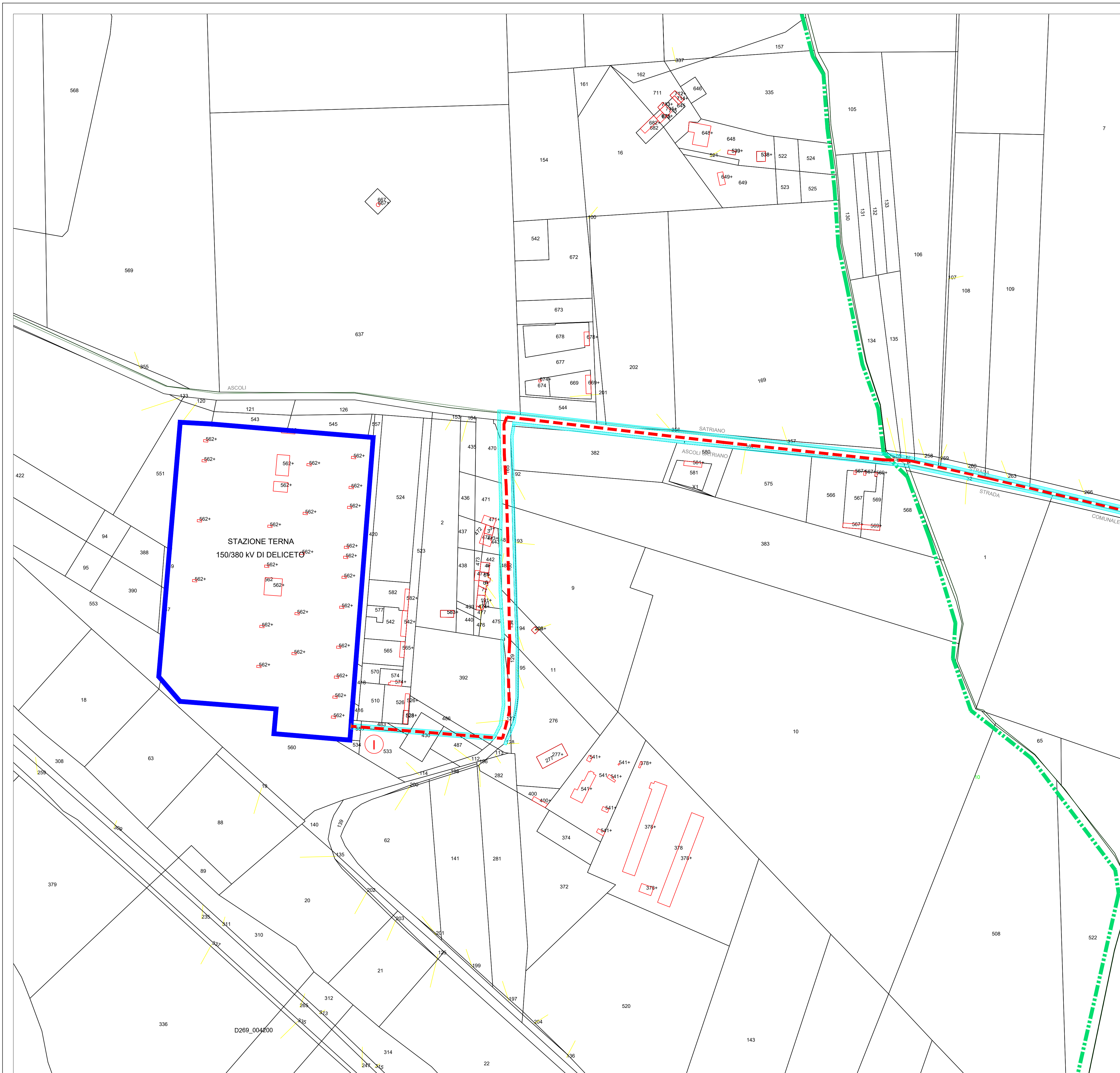

LEGENDA

Area potenzialmente impegnata dal vincolo preordinato all'esproprio (art. 52 del Testo unico in materia di espropriazione per pubblica utilità D.P.R. 327/2001)

	Fascia Dpa		Elettrodotto interrato MT 30 kV
Tratto C-D	Dpa ± 3 m		Elettrodotto interrato AT 150 kV
Tratto D-E	Dpa ± 4 m		Viabilità - nuova costruzione
Tratto F-D	Dpa ± 3 m		Limite Comune
Tratto F-G	Dpa ± 3 m		Limite foglio catastale
Tratto H-G	Dpa ± 3 m		
Tratto I-E	Dpa ± 3 m		

REGIONE PUGLIA COMUNE di ASCOLI SATRIANO COMUNE di CANDELA COMUNE di DELICETO PROVINCIA di FOGGIA

Progetto definitivo per la realizzazione di un parco eolico nei Comuni di Ascoli Satriano (FG) e Candela (FG) con opere di connessione nel Comune di Deliceto (FG)

Proprietario	wpd Daunia s.r.l. Corso d'Italia, 83 00198 - Roma Tel. +39 06 960 353-10 e-mail: info@wpd-italia.it																				
Progettazione	INSE Viale Michelangelo, 71 80129 Napoli TEL 081 579 7998 mail: tecnico.inse@gmail.com																				
Elaborato	<p>Nome Elaborato: PLANIMETRIA CATASTALE CON D.P.A.</p> <p>TRATTO I-E - 5 di 5</p>																				
00	<table border="1" style="width: 100%; border-collapse: collapse;"> <tr> <td style="width: 15%;">Data</td> <td style="width: 35%;">PRIMA EMISSIONE</td> <td style="width: 15%;">Elaborazione</td> <td style="width: 15%;">Verifica</td> <td style="width: 20%;">Approvazione</td> </tr> <tr> <td>00</td> <td>Aprile 2021</td> <td>PRIMA EMISSIONE</td> <td>INSE s.r.l.</td> <td>INSE s.r.l.</td> </tr> <tr> <td>Rev.</td> <td>Data</td> <td>Oggetto della revisione</td> <td>Elaborazione</td> <td>Verifica</td> </tr> <tr> <td>00</td> <td>00</td> <td>00</td> <td>00</td> <td>00</td> </tr> </table>	Data	PRIMA EMISSIONE	Elaborazione	Verifica	Approvazione	00	Aprile 2021	PRIMA EMISSIONE	INSE s.r.l.	INSE s.r.l.	Rev.	Data	Oggetto della revisione	Elaborazione	Verifica	00	00	00	00	00
Data	PRIMA EMISSIONE	Elaborazione	Verifica	Approvazione																	
00	Aprile 2021	PRIMA EMISSIONE	INSE s.r.l.	INSE s.r.l.																	
Rev.	Data	Oggetto della revisione	Elaborazione	Verifica																	
00	00	00	00	00																	
Scala:	1:2000																				
Formato:	A1																				
	Codice Pratica: S217 Codice Elaborato: S217-CM-EG-02A																				

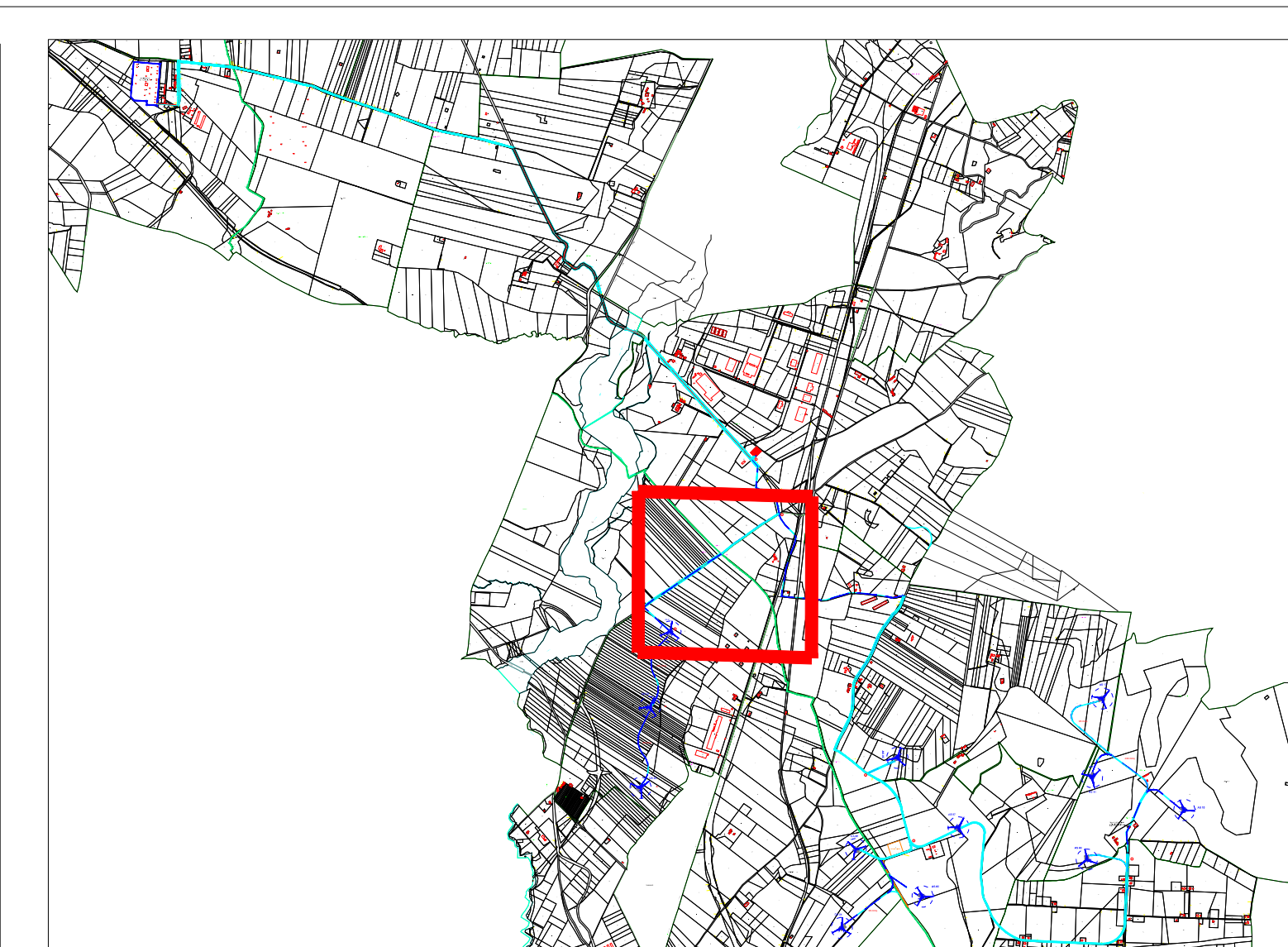
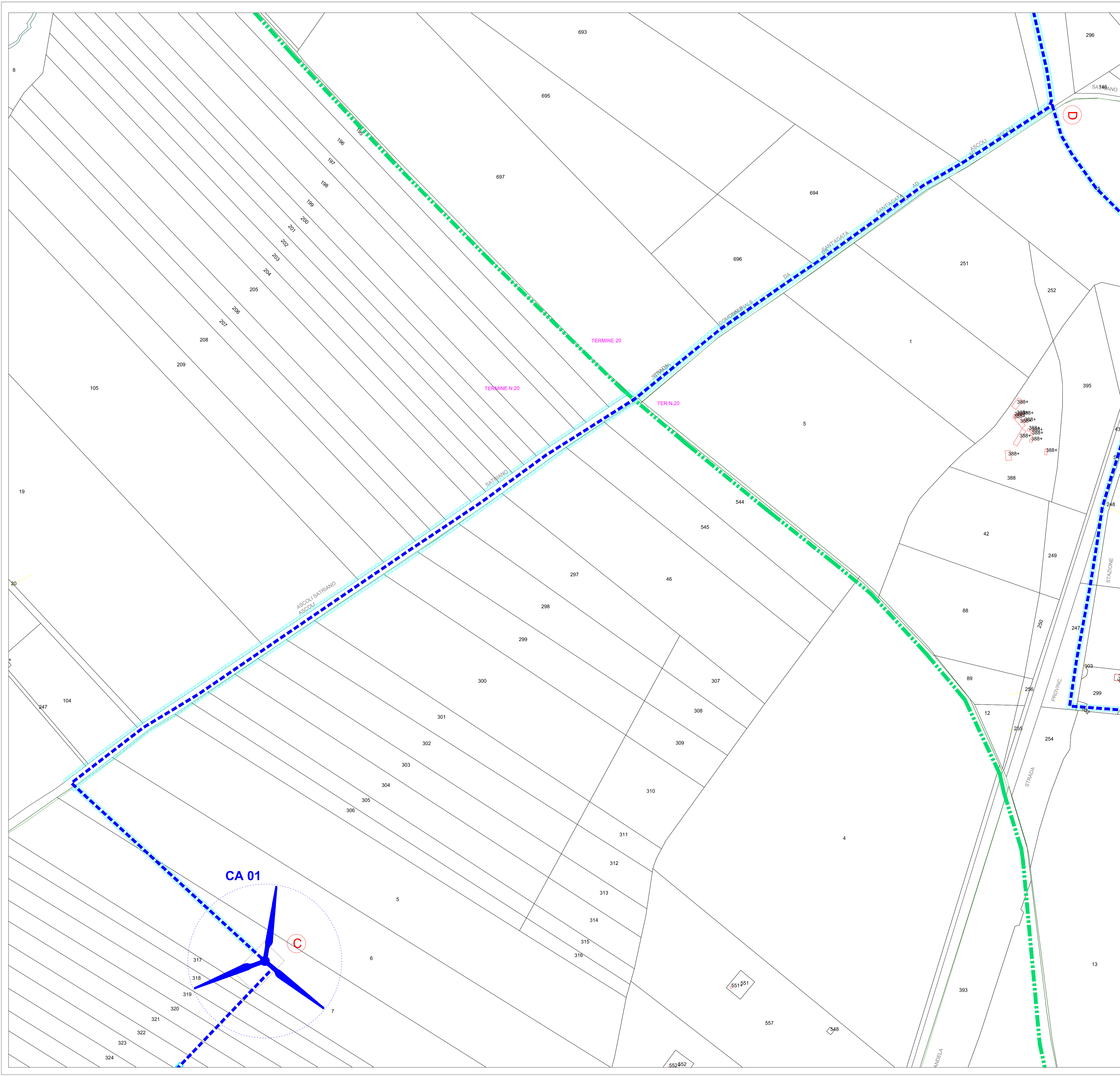

LEGENDA

Area potenzialmente impegnata dal vincolo preordinato all'esproprio (art. 52 del Testo unico in materia di espropriazione per pubblica utilità D.P.R. 327/2001

	Fascia Dpa		Elettrodotto interrato MT 30 kv
Tratto C-D	Dpa ± 3 m		Elettrodotto interrato AT 150 kv
Tratto D-E	Dpa ± 4 m		Viabilità - nuova costruzione
Tratto F-D	Dpa ± 3 m		Limite Comune
Tratto F-G	Dpa ± 3 m		Limite foglio catastrale
Tratto H-G	Dpa ± 3 m		



Progetto definitivo per la realizzazione di un parco eolico nei Comuni di Ascoli Satriano (FG) e Candela (FG) con opere di connessione nel Comune di Deliceto (FG)



Proprietà: wpd Daunia s.r.l.
 Corso d'Italia, 83
 00198 - Roma
 Tel: +39 06 960 353-10
 e-mail: info@wpd-italia.it

Progettazione: INSE
 Viale Michelangelo, 71
 80129 Napoli
 TEL. 081 579 7998
 mail: tecnico.inse@gmail.com

Elaborato: Nome Elaborato: **PLANIMETRIA CATASTALE CON D.P.A. TRATTO C-D**

00	Aprile 2021	PRIMA EMISSIONE	INSE s.r.l.	INSE s.r.l.	wpd Daunia s.r.l.
Rev.	Data	Oggetto della revisione	Elaborazione	Verifica	Approvazione
Scala:	1:2000				
Formato:	A1	Codice Pratica	S217	Codice Elaborato	S217-CM-EG-02A

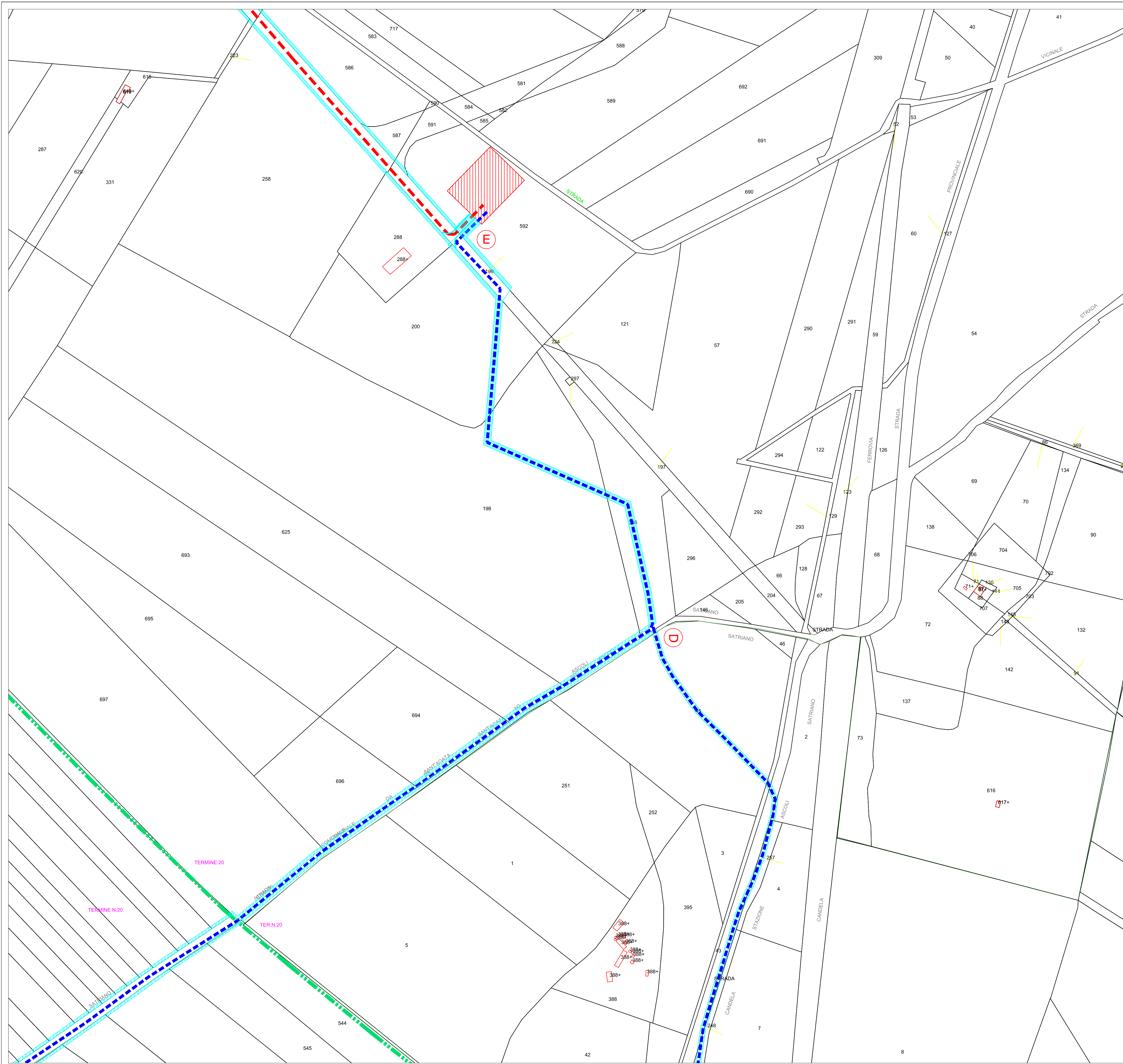

LEGENDA

Area potenzialmente impegnata dal vincolo preordinato all'esproprio (art. 52 del Testo unico in materia di espropriazione per pubblica utilità D.P.R. 327/2001)

	Fascia Dpa		Elettrodotto interrato MT 30 kV
Tratto C-D	Dpa ± 3 m		Elettrodotto interrato AT 150 kV
Tratto D-E	Dpa ± 4 m		Viabilità - nuova costruzione
Tratto F-D	Dpa ± 3 m		Limite Comune
Tratto F-G	Dpa ± 3 m		Limite foglio catastale
Tratto H-G	Dpa ± 3 m		



Progetto definitivo per la realizzazione di un parco eolico nei Comuni di Ascoli Satriano (FG) e Candela (FG) con opere di connessione nel Comune di Deliceto (FG)



Proprietà: wpd Daunia s.r.l.
 Corso d'Italia, 83
 00198 - Roma
 Tel. +39 06 960 353-10
 e-mail: info@wpd-italia.it

Progettazione: INSE
 Via Michelangelo, 71
 80129 Napoli
 TEL.081 579 7998
 mail: tecnico.inse@gmail.com

Collaboratori:
 Geol. V. E. Iervolino
 Dott. A. Ianni
 Arch. A. Vella
 Ing. V. Triunfo
 Ing. G. Fabbrunzo
 Arch. C. Gasiero
 Geom. F. Madonna
 Dott.ssa M. Mauro

Nome Elaborato: **PLANIMETRIA CATASTALE CON D.P.A. TRATTO D-E**

00	Aprile 2021	PRIMA EMISSIONE	INSE s.r.l.	INSE s.r.l.	wpd Daunia s.r.l.
Rev.	Data	Oggetto della revisione	Elaborazione	Verifica	Approvazione
Scala: 1:2000		Codice Pratica: S217		Codice Elaborato: S217-CM-EG-02A	
Formato: A1					

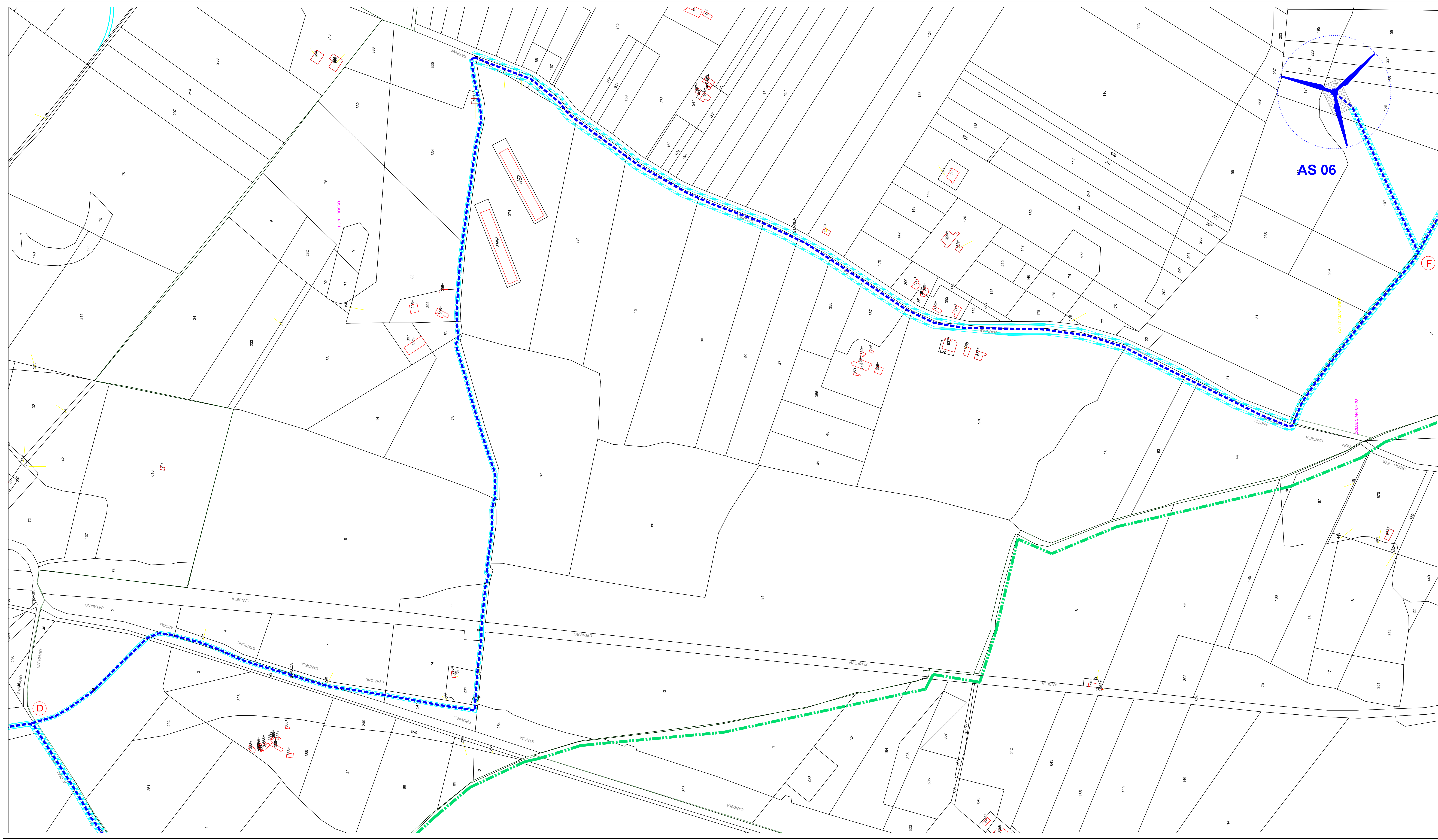

LEGENDA
 Area potenzialmente impegnata dal vincolo preordinato all'esproprio (art. 52 del Testo unico in materia di espropriazione per pubblica utilità D.P.R. 327/2001)

	Fascia Dpa		Elettrodotto interrato MT 30 kV
	Tratto C-D Dpa ± 3 m		Elettrodotto interrato AT 150 kV
	Tratto D-E Dpa ± 4 m		Viabilità - nuova costruzione
	Tratto F-D Dpa ± 3 m		Limite Comune
	Tratto F-G Dpa ± 3 m		Limite foglio catastale
	Tratto H-G Dpa ± 3 m		



Proprietà	wpd Daunia s.r.l. Corso d'Italia, 83 00198 - Roma Tel: +39 06 960 353 10 e-mail: info@wpditalia.it		
Progettazione	INSE s.r.l. Viale Michelangelo, 72 80129 Napoli TEL 081 579 7998 email: tecnico.inse@gmail.com		
Elaborato	Nome Elaborato: PLANIMETRIA CATASTALE CON D.P.A. TRATTO F-D		
00	Aprile 2021	PRIMA EMISSIONE	INSE s.r.l. INSE s.r.l. wpd Daunia s.r.l.
Rev.		Data	Elaborazione Verifica Approvazione
Scale:	1:2000		
Formato:	1300x630		
	Codice Pratica	S217	Codice Elaborato S217-CM-EG-02A

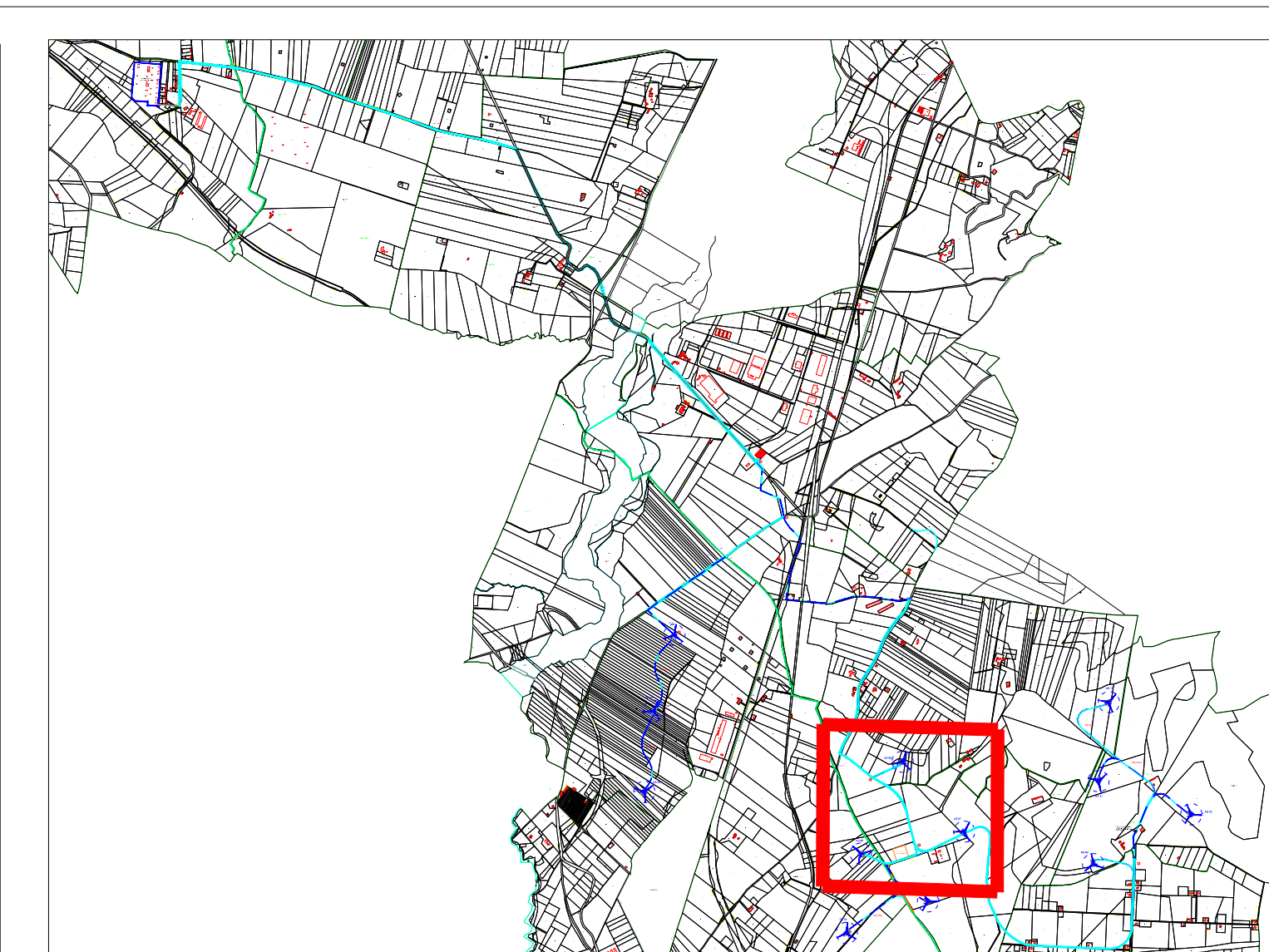
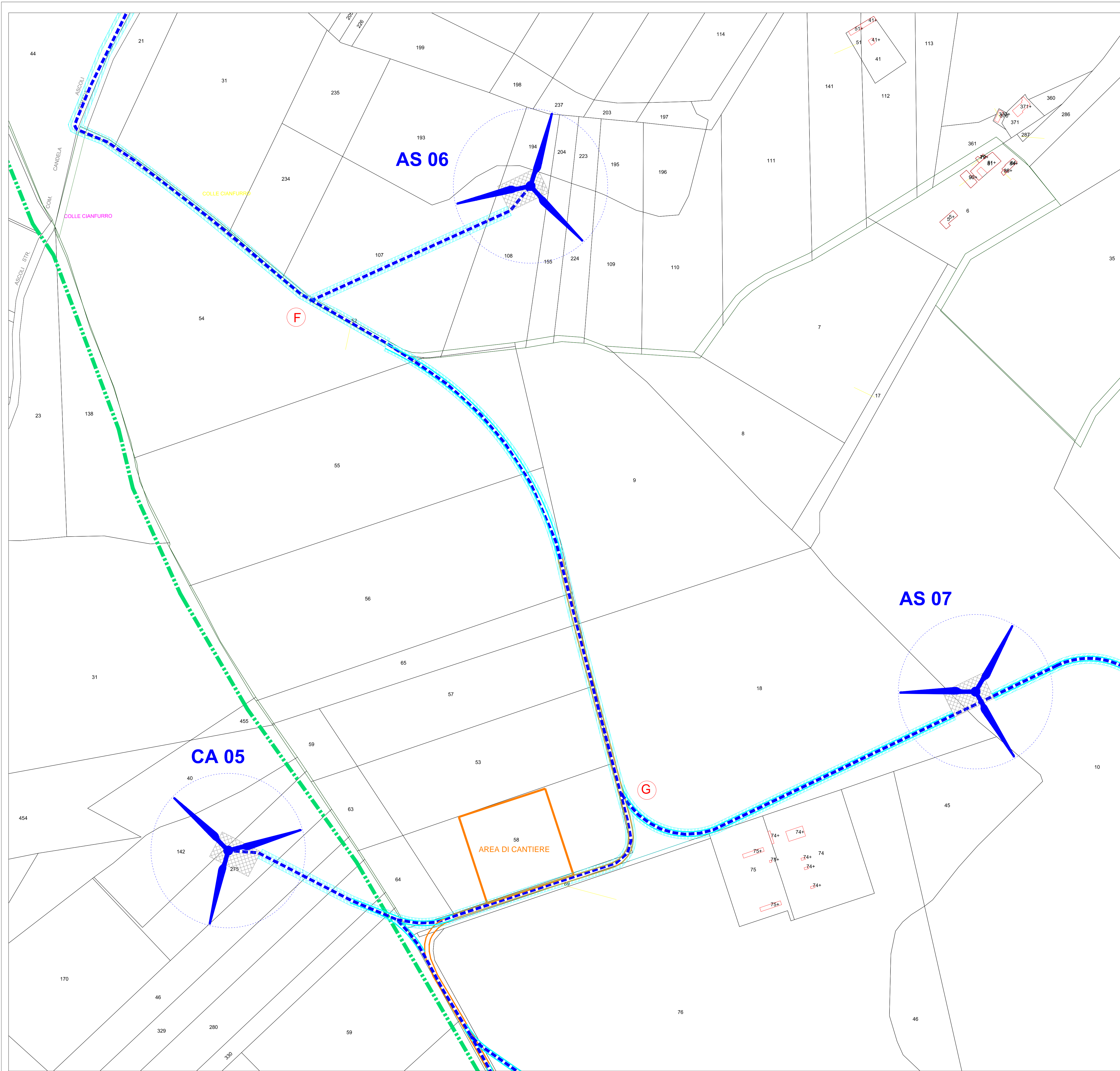

LEGENDA

Area potenzialmente impegnata dal vincolo preordinato all'esproprio (art. 52 del Testo unico in materia di espropriazione per pubblica utilità D.P.R. 327/2001)

	Fascia Dpa		Elettrodotto interrato MT 30 kV
Tratto C-D	Dpa ± 3 m		Elettrodotto interrato AT 150 kV
Tratto D-E	Dpa ± 4 m		Viabilità - nuova costruzione
Tratto F-D	Dpa ± 3 m		Limite Comune
Tratto F-G	Dpa ± 3 m		Limite foglio catastale
Tratto H-G	Dpa ± 3 m		



Progetto definitivo per la realizzazione di un parco eolico nei Comuni di Ascoli Satriano (FG) e Candela (FG) con opere di connessione nel Comune di Deliceto (FG)



Proprietà: wpd Daunia s.r.l.
 Corso d'Italia, 83
 00198 - Roma
 Tel: +39 06 960 353-10
 e-mail: info@wpd-italia.it

Progettazione: INSE
 Viale Michelangelo, 71
 80129 Napoli
 TEL.081 579 7998
 mail: tecnico.inse@gmail.com

Collaboratori:
 Dott. A. Ianni
 Arch. A. Vella
 Ing. V. Triunfo
 Ing. G. Fabbrunzo
 Arch. C. Gasdaro
 Geom. F. Mastarosa
 Dott.ssa M. Misuro

Nome Elaborato: **PLANIMETRIA CATASTALE CON D.P.A. TRATTO F-G**

00	Aprile 2021	PRIMA EMISSIONE	INSE s.r.l.	INSE s.r.l.	wpd Daunia s.r.l.
Rev.	Data	Oggetto della revisione	Elaborazione	Verifica	Approvazione

Scala: **1:2000**
 Formato: **A1** Codice Pratica: **S217** Codice Elaborato: **S217-CM-EG-02A**

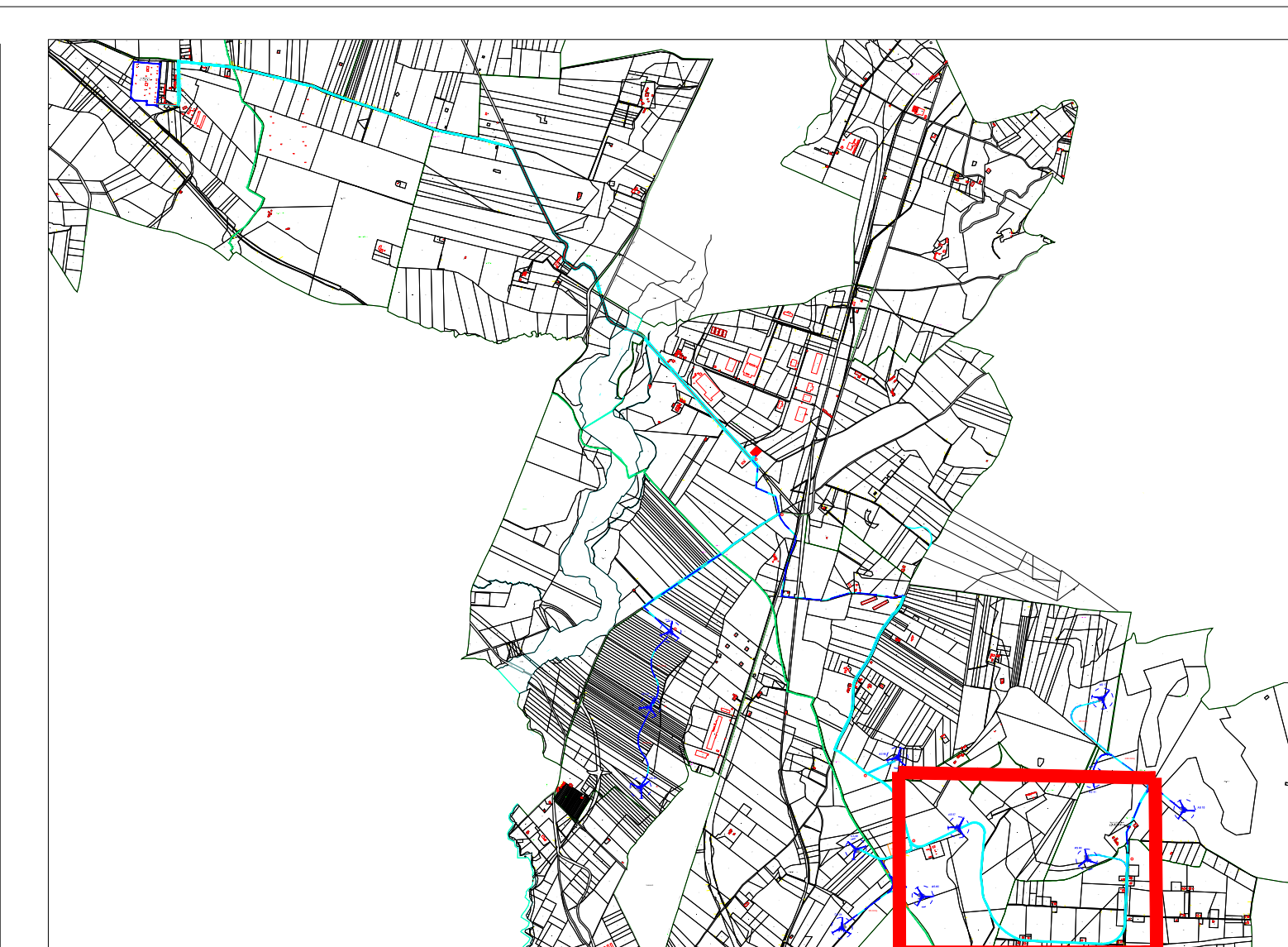
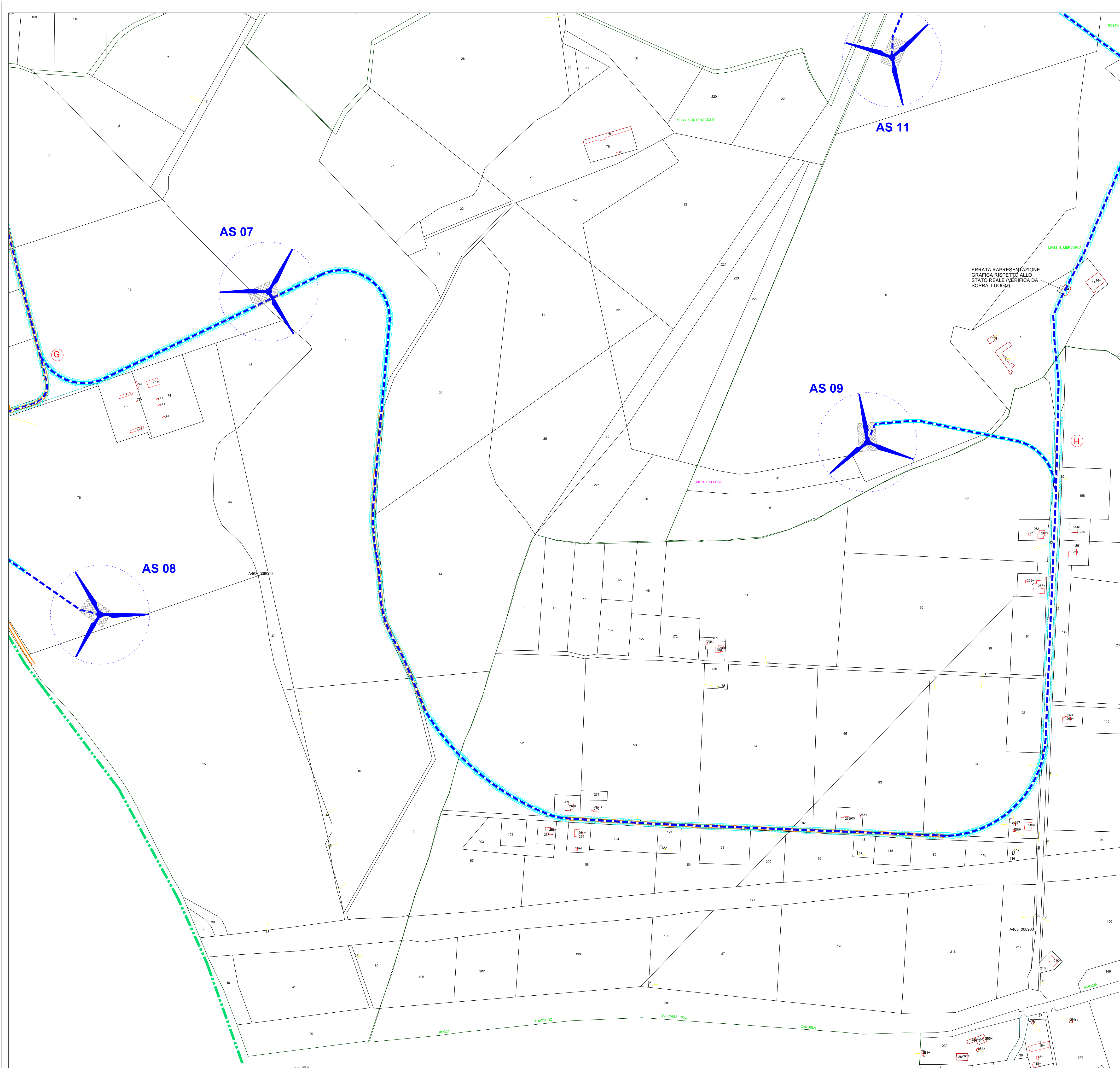

LEGENDA

Area potenzialmente impegnata dal vincolo preordinato all'esproprio (art. 52 del Testo unico in materia di espropriazione per pubblica utilità D.P.R. 327/2001)

	Fascia Dpa		Elettrodotto interrato MT 30 kv
Tratto C-D	Dpa ± 3 m		Elettrodotto interrato AT 150 kv
Tratto D-E	Dpa ± 4 m		Viabilità - nuova costruzione
Tratto F-D	Dpa ± 3 m		Limite Comune
Tratto F-G	Dpa ± 3 m		Limite foglio catastrale
Tratto H-G	Dpa ± 3 m		



Progetto definitivo per la realizzazione di un parco eolico nei Comuni di Ascoli Satriano (FG) e Candela (FG) con opere di connessione nel Comune di Deliceto (FG)



Proprietario: wpd Daunia s.r.l.
 Corso d'Italia, 33
 00198 - Roma
 Tel: +39 06 960 353-10
 e-mail: info@wpd-daunia.it

Progettazione: INSE
 Viale Michelangelo, 71
 80129 Napoli
 TEL. 081 579 7998
 mail: tecnico.inse@gmail.com

Elaboratori:
 Geol. V.E. Servolino
 Dott. A. Ianni
 Arch. A. Vella
 Ing. V. Triunfo
 Ing. G. Fabbrunzo
 Arch. C. Gasdaro
 Geom. F. Mastrolara
 Dott.ssa M. Misuro

Elaborato: PLANIMETRIA CATASTALE CON D.P.A. TRATTO G-H

00	Aprile 2021	PRIMA EMISSIONE	INSE s.r.l.	INSE s.r.l.	wpd Daunia s.r.l.
Rev.	Data	Oggetto della revisione	Elaborazione	Verifica	Approvazione
Scala:	1:2000				
Formato:	A1	Codice Pratica	S217	Codice Elaborato	S217-CM-EG-02A