

Quadro di unione

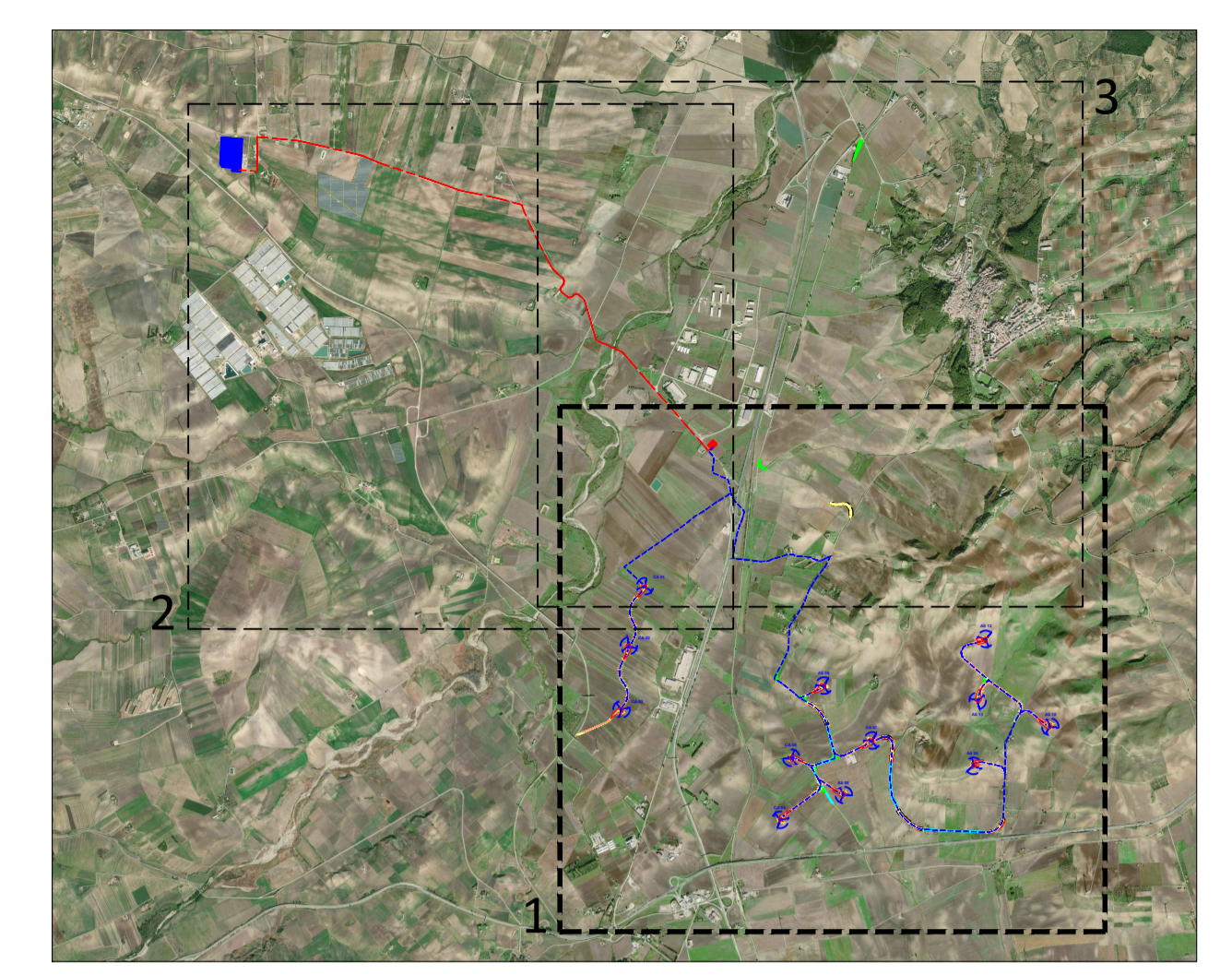

Legenda

	Aerogeneratore di progetto
	Cavidotto MT 30kV
	Cavidotto AT 150 kV
	Piazzola in fase di costruzione
	Piazzola in fase di esercizio
	SSE di trasformazione - utenza 30/150kV
	Opere RTN - Stazione 150kV
	Area Occupazione temporanea
	Viabilità da adeguare
	Area di stero
	Area di riporto



**Progetto definitivo per la realizzazione di un parco eolico nei Comuni di Ascoli Satriano (FG) e Candela (FG) con opere di connessione nel Comune di Deliceto (FG)**



**Proprietà**

**wpd Daunia s.r.l.**  
 Corso d'Italia, 83  
 00198 - Roma  
 Tel: +39 06 960 353-10  
 e-mail: info@wpd-italia.it

**Progettazione**

**inse**  
 Viale Michelangelo, 71  
 80129 Napoli  
 TEL.081 579 7998  
 mail: tecnico.inse@gmail.com

Nome Elaborato: **PLANIMETRIA SU ORTOFOTO IMPIANTO DA REALIZZARE - 1 di 3**

00	Aprile 2021	PRIMA EMISSIONE	INSE s.r.l.	INSE s.r.l.	wpd Daunia s.r.l
Rev.	Data	Oggetto della revisione	Elaborazione	Verifica	Approvazione
Scala:	<b>1:10.000</b>				
Formato:	<b>A1</b>	Codice Pratica	<b>S217</b>	Codice Elaborato	<b>S217-OC-EG-26A</b>



Quadro di unione

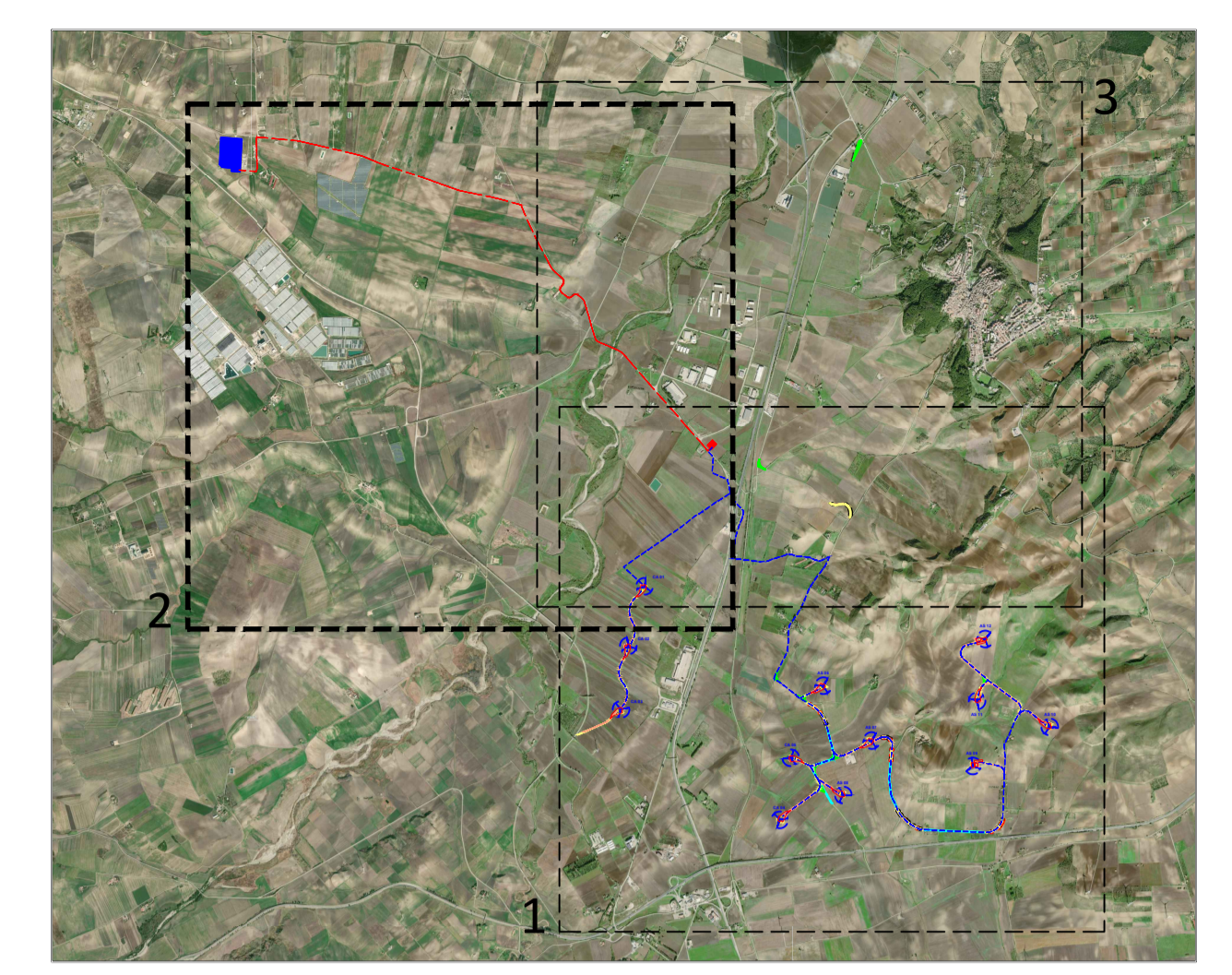

Legenda

	Aerogeneratore di progetto
	Cavidotto MT 30kV
	Cavidotto AT 150 kV
	Piazzola in fase di costruzione
	Piazzola in fase di esercizio
	SSE di trasformazione - utenza 30/150kV
	Opere RTN - Stazione 150KV
	Area Occupazione temporanea
	Viabilità da adeguare
	Area di sterro
	Area di riporto



**Progetto definitivo per la realizzazione di un parco eolico nei Comuni di Ascoli Satriano (FG) e Candela (FG) con opere di connessione nel Comune di Deliceto (FG)**



**Proprietà:** wpd Daunia s.r.l.  
 Corso d'Italia, 83  
 00198 - Roma  
 Tel: +39 06 960 353-10  
 e-mail: info@wpd-italia.it

**Progettazione:** INSE  
 Viale Michelangelo, 71  
 80129 Napoli  
 TEL.081 579 7998  
 mail: tecnico.inse@gmail.com

**Collaboratori:**  
 Dott. A. Ierace  
 Arch. A. Vella  
 Ing. V. Truffillo  
 Ing. G. Diabronzo  
 Arch. C. Gaudio  
 Geom. F. Maffioli  
 Dott.ssa M. Mauro

Nome Elaborato: **PLANIMETRIA SU ORTOFOTO IMPIANTO DA REALIZZARE - 2 di 3**

00	Aprile 2021	PRIMA EMISSIONE	INSE s.r.l.	INSE s.r.l.	wpd Daunia s.r.l
Rev.	Data	Oggetto della revisione	Elaborazione	Verifica	Approvazione
Scala:	<b>1:10.000</b>				
Formato:	<b>A1</b>	Codice Pratica	<b>S217</b>	Codice Elaborato	<b>S217-OC-EG-26A</b>



Quadro di unione

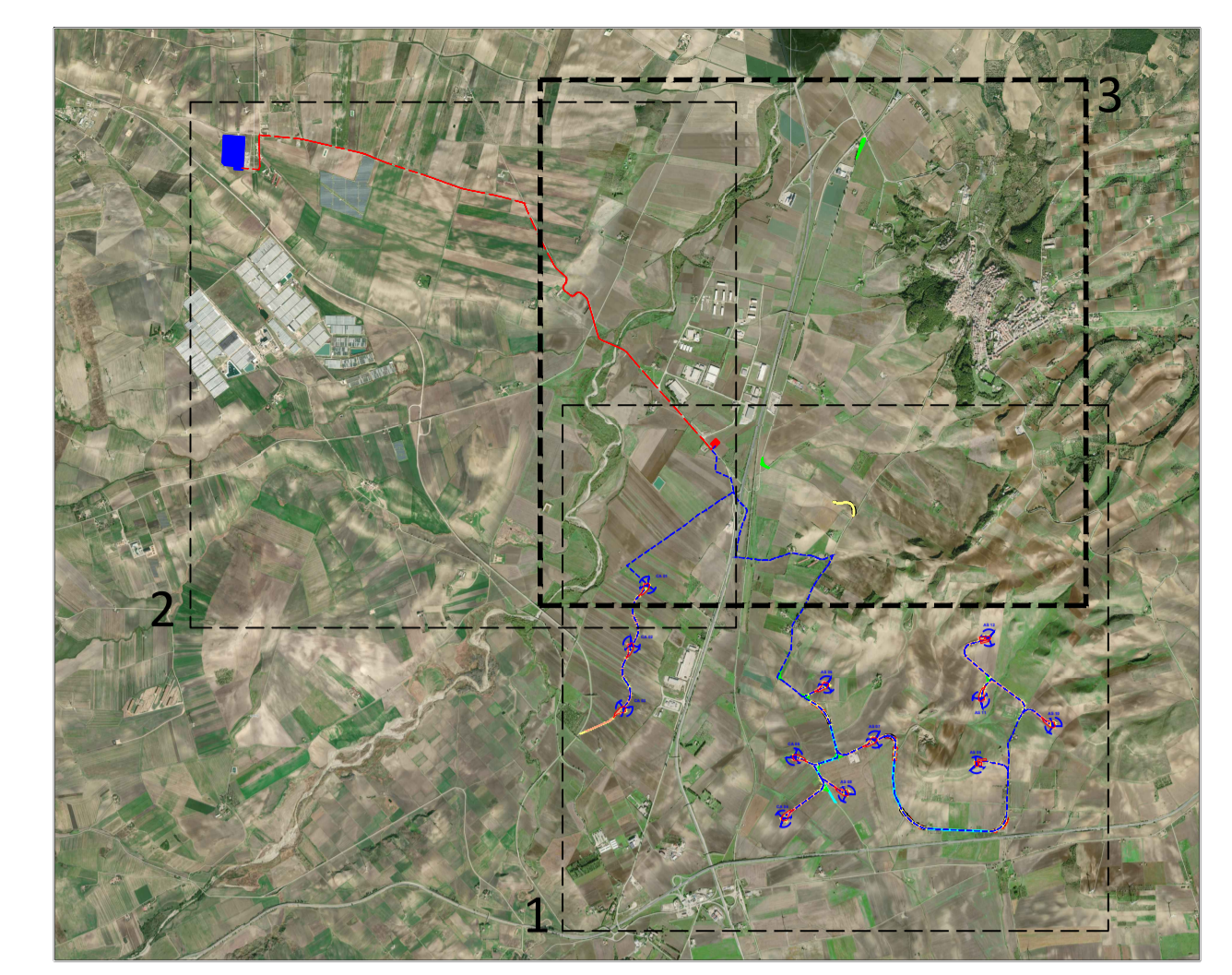

Legenda

	Aerogeneratore di progetto
	Cavidotto MT 30kV
	Cavidotto AT 150 kV
	Piazzola in fase di costruzione
	Piazzola in fase di esercizio
	SSE di trasformazione - utenza 30/150kV
	Opere RTN - Stazione 150kV
	Area Occupazione temporanea
	Viabilità da adeguare
	Area di stero
	Area di riporto



**Progetto definitivo per la realizzazione di un parco eolico nei Comuni di Ascoli Satriano (FG) e Candela (FG) con opere di connessione nel Comune di Deliceto (FG)**



**Proprietario:** wpd Daunia s.r.l.  
 Corso d'Italia, 83  
 00158 - Roma  
 Tel: +39 06 960 353-10  
 e-mail: info@wpd-italia.it

**Progettazione:** INSE  
 Viale Michelangelo, 71  
 30129 Novecello  
 TEL: 081 579 7998  
 mail: tecnico.inse@gmail.com

**Collaboratori:**  
 Geol. V.E. Iervolino  
 Dott. A. Siano  
 Arch. A. Vella  
 Ing. V. Trunfo  
 Ing. G. Diabruno  
 Arch. C. Gaudio  
 Geom. P. Mastaluna  
 Dott. ssa M. Mauro

Nome Elaborato: **PLANIMETRIA SU ORTOFOTO IMPIANTO DA REALIZZARE - 3 di 3**

00	Aprile 2021	PRIMA EMISSIONE	INSE s.r.l.	INSE s.r.l.	wpd Daunia s.r.l.
Rev.	Data	Oggetto della revisione	Elaborazione	Verifica	Approvazione
Scala:	<b>1:10.000</b>				
Formato:	<b>A1</b>	Codice Pratica	<b>S217</b>	Codice Elaborato	<b>S217-OC-EG-26A</b>