

LEGENDA LINEA			
SIMBOLO	NOME	SIMBOLO	NOME
[Red dashed line]	BINARIO DI PROGETTO LV	[Symbol]	TOMBINO ORAULICO MINORE DI PERMEABILITA'
[Blue dashed line]	BINARIO DI PROGETTO SECONDARIO (MACROFASE 1)	[Symbol]	VERTICE ALTIMETRICO
[Cyan dashed line]	BINARIO DI PROGETTO LL (MACROFASE 1)	[Symbol]	DEMOLIZIONE FABBRICATO
[Magenta dashed line]	BINARIO DI PROGETTO LL (MACROFASE 2)	[Symbol]	DEMOLIZIONE CORPO STRADALE
[Green dashed line]	LINEA STORICA IN ESERCIZIO	[Symbol]	MARGINEPEDI FFF CON RAMPA
[Yellow dashed line]	LINEA STORICA IN DEMOLIZIONE	[Symbol]	DEVIAZIONE FOSSO TRAPEZOIDALE
[Grey dashed line]	PASSAGGIO A RASO	[Symbol]	DEVIAZIONE FOSSO RETTANGOLARE
[Black dashed line]	PIAZZALE DI EMERGENZA	[Symbol]	RECINZIONE
[Symbol]	BANCHINA DI STAZIONE	[Symbol]	VIABILITA' DI MANUTENZIONE E/O RICOSTRUTTA
[Symbol]	AREA BTS	[Symbol]	PROTEZIONE SCARPATE CON MATERIALI REO
[Symbol]	TOMBINO ORAULICO E RELATIVA INALVEAZIONE	[Symbol]	OPERE DI PROTEZIONE PER SOLLUSSO
[Symbol]	CANCELLO	[Symbol]	RIUMBAMENTO PER PIAZZALE DI STAZIONE XIRBI

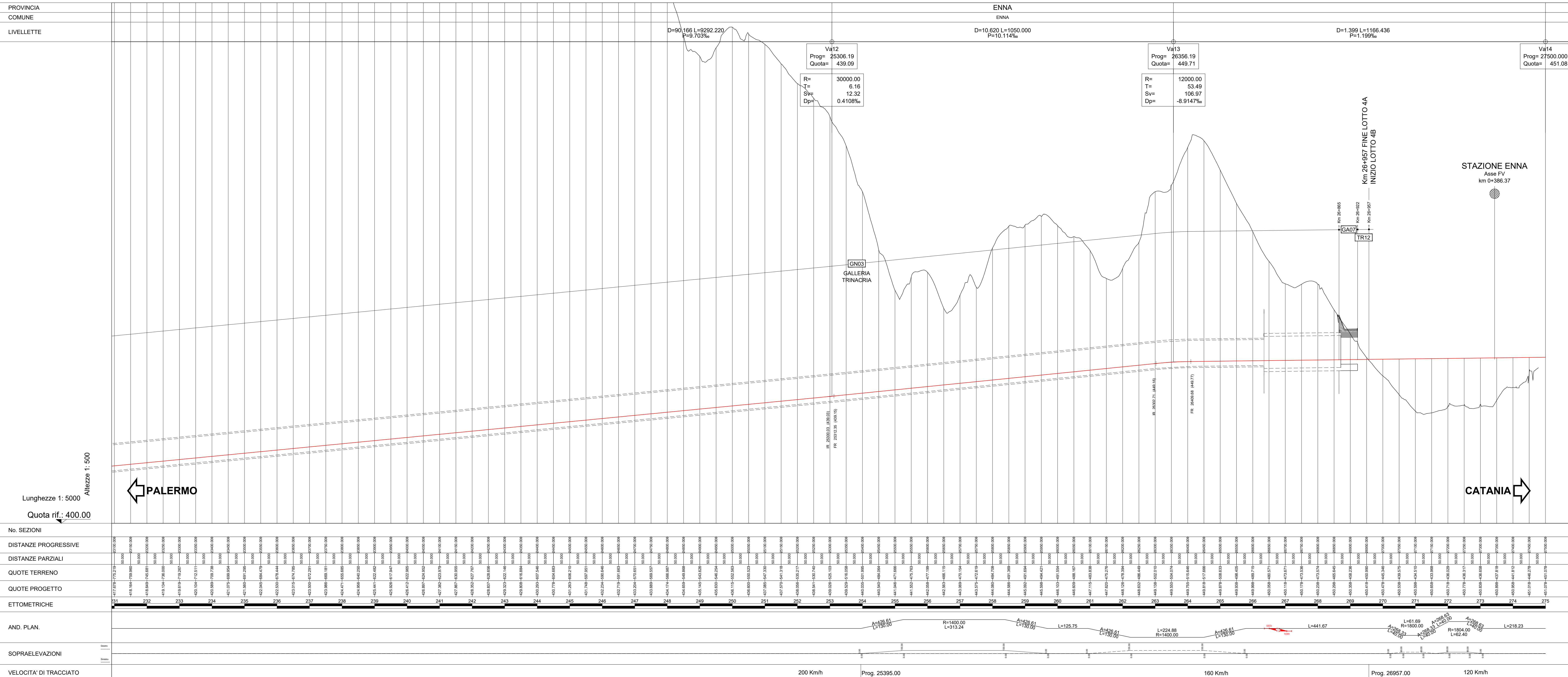

COMMITTENTE: **RFI**
 GRUPPO FERROVIARIA ITALIANA
 GRUPPO FERROVIE DELLO STATO ITALIANE

PROGETTAZIONE: **ITALFERR**
 GRUPPO FERROVIE DELLO STATO ITALIANE

DIRETTRICE FERROVIARIA MESSINA - CATANIA - PALERMO
NUOVO COLLEGAMENTO PALERMO - CATANIA

U.O. INFRASTRUTTURE CENTRO
PROGETTO DEFINITIVO
TRATTA CALTANISSETTA XIRBI - NUOVA ENNA (LOTTO 4A)

TRACCIATI
 Infrastruttura Ferroviaria
 Piano-profilo su ortofoto - Tav. 7 di 7

SCALA:
1:5000/500

COMMESSA LOTTO FASE ENTE TIPO DOC. OPERA/DISCIPLINA PROG. REV.
RS3U 40 D 29 L5 IF0001 007 D

Rev.	Descrizione	Redatto	Data	Verificato	Data	Approvato	Data	Autorezzato Data
A	Emendato Esecutivo	[Signature]	01/2019	[Signature]	01/2019	[Signature]	01/2019	Apr-2023
B	Emendato Esecutivo	[Signature]	02/2020	[Signature]	02/2020	[Signature]	02/2020	Gen-2020
C	Emendato Esecutivo	[Signature]	02/2020	[Signature]	02/2020	[Signature]	02/2020	Feb-2020
D	Emendato Esecutivo	[Signature]	04/2020	[Signature]	04/2020	[Signature]	04/2020	Apr-2020

File: RS3U.4.0.D.29.L5.IF.00.0.1.007.D n. Elab.: 29_026