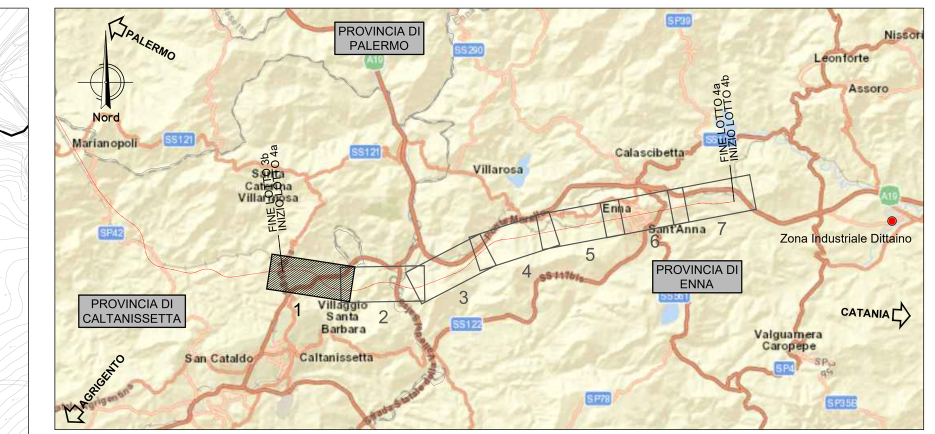

LEGENDA LINEA

SIMBOLO	NOME	SIMBOLO	NOME
	BINARIO DI PROGETTO LV		TOMBINO IDRAULICO MINORE DI PERMEABILITA'
	BINARIO DI PROGETTO SECONDARIO (MACROFASE 1)	VA n.	VERTICE ALTIMETRICO
	BINARIO DI PROGETTO LL (MACROFASE 1)		DEMOLIZIONE FABBRICATO
	BINARIO DI PROGETTO (MACROFASE 2)		DEMOLIZIONE CORPO STRADALE
	LINEA STORICA IN ESERCIZIO		MARCIAPIEDE FFP CON RAMPA
	LINEA STORICA IN DEMOLIZIONE		DEVIAZIONE FOSSO TRAPEZOIDALE
	AREA PAVIMENTATA A RASO A DISPOSIZIONE PMZ		DEVIAZIONE FOSSO RETTANGOLARE
	PIAZZALE DI EMERGENZA		RECINZIONE
	BANCHINA DI STAZIONE		VIABILITA' DI MANUTENZIONE E/O RICUCITURA
	AREA BTS		PROTEZIONI SCARPATE CON MATERASSI RENO PROTEZIONI SCARPATE CON MASSI CEMENTATI
	TOMBINO IDRAULICO E RELATIVA INALVEAZIONE		OPERE DI PROTEZIONE PER SOLIFLUSSO
	CANCELLO		RITOMBAMENTO PER PIAZZALE DI STAZIONE XIRBI

PROVINCIA: CALTANISETTA — CALTANISETTA

COMUNE: CALTANISETTA — CALTANISETTA

LIVELLETTE:
D=-0.586 L=75.384 P=-7.774‰ | D=-0.987 L=110.688 P=-8.920‰ | D=-0.884 L=737.033 P=-1.199‰ | D=-1.441 L=133.380 P=-10.804‰ | D=-16.795 L=1049.708 P=-16.000‰ | D=-22.725 L=1648.120 P=-13.788‰

Vertice	Prog	Quota	R	T	Sv	Dp
Va0	75.38	409.81	8000.00	4.56	9.12	-1.1403‰
Va1	186.07	408.82	4000.00	15.44	30.88	7.7208‰
Va2	923.10	407.94	4000.00	19.21	38.42	-9.6048‰
Va3	1056.48	406.50	5000.00	12.99	25.97	-5.1960‰
Va4	2106.19	389.71	20000.00	22.11	44.21	2.2113‰
Va5	3754.31	366.98	50000.00	30.28	60.55	-1.2115‰

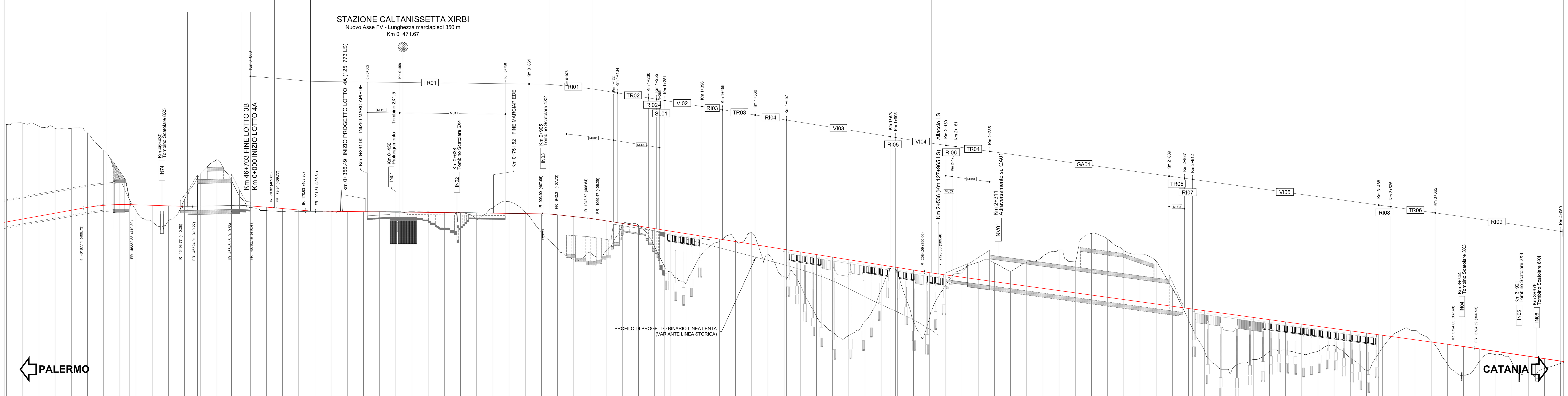

Altezze 1: 500

Lunghezze 1: 5000

Quota rif.: 350.00

No. SEZIONI	DISTANZE PROGRESSIVE	DISTANZE PARZIALI	QUOTE TERRENO	QUOTE PROGETTO
1	0.000		409.888	410.398
2	50.000	50.000	408.973	410.009
3	100.000	50.000	408.651	409.592
4	150.000	50.000	408.726	409.146
5	200.000	50.000	408.640	408.808
6	250.000	50.000	408.581	408.748
7	300.000	50.000	408.639	408.688
8	350.000	50.000	408.639	408.628
9	400.000	50.000	408.639	408.568
10	450.000	50.000	408.616	408.508
11	500.000	50.000	408.617	408.448
12	550.000	50.000	408.597	408.388
13	600.000	50.000	408.433	408.328
14	650.000	50.000	408.289	408.268
15	700.000	50.000	406.134	408.208
16	750.000	50.000	409.728	408.149
17	800.000	50.000	411.745	408.089
18	850.000	50.000	408.418	408.029
19	900.000	50.000	402.287	407.969
20	950.000	50.000	397.249	407.650
21	1000.000	50.000	393.918	407.110
22	1050.000	50.000	396.057	406.566
23	1100.000	50.000	396.490	405.804
24	1150.000	50.000	404.230	405.004
25	1200.000	50.000	404.399	404.204
26	1250.000	50.000	397.835	403.404
27	1281.170	31.170	391.388	402.905
	1300.000	18.830	390.038	402.604
	1350.000	50.000	387.149	401.804
28	1396.173	46.173	395.533	401.065
29	1400.000	3.827	396.060	401.004
30	1450.000	50.000	399.357	400.204
31	1500.000	50.000	399.753	399.404
32	1550.000	50.000	402.224	398.604
33	1600.000	50.000	395.547	397.804
34	1650.000	50.000	388.817	397.004
35	1657.098	7.098	388.123	396.890
	1700.000	42.902	385.918	396.204
	1750.000	50.000	376.272	395.404
	1800.000	50.000	371.454	394.604
	1850.000	50.000	370.488	393.804
	1900.000	50.000	374.809	393.004
	1950.000	50.000	384.609	392.204
36	1977.712	27.712	391.053	391.761
37	1994.675	16.963	390.785	391.489
	2000.000	5.325	390.133	391.404
	2050.000	50.000	374.718	390.604
	2100.000	50.000	375.934	389.810
38	2149.866	49.866	386.070	389.103
39	2150.000	0.134	386.089	389.101
40	2200.000	50.000	390.772	388.412
41	2250.000	50.000	393.023	387.722
42	2300.000	50.000	392.842	387.033
43	2350.000	50.000	390.310	386.343
44	2400.000	50.000	392.987	385.654
45	2450.000	50.000	394.852	384.964
46	2500.000	50.000	396.822	384.275
47	2550.000	50.000	393.168	383.586
48	2600.000	50.000	401.885	382.896
49	2650.000	50.000	400.155	382.207
50	2700.000	50.000	396.675	381.517
51	2750.000	50.000	395.560	380.828
52	2800.000	50.000	393.371	380.138
53	2850.000	50.000	384.917	379.449
54	2900.000	50.000	375.170	378.760
55	2911.761	11.761	372.671	378.597
	2950.000	38.239	365.472	378.070
	3000.000	50.000	360.000	377.381
	3050.000	50.000	361.397	376.691
	3100.000	50.000	363.000	376.002
	3150.000	50.000	365.457	375.313
	3200.000	50.000	366.000	374.623
	3250.000	50.000	364.755	373.934
	3300.000	50.000	365.559	373.244
	3350.000	50.000	367.336	372.555
	3400.000	50.000	363.540	371.865
	3450.000	50.000	359.703	371.176
56	3487.793	37.793	364.924	370.655
57	3500.000	12.207	366.760	370.487
58	3550.000	50.000	371.691	369.797
59	3600.000	50.000	372.000	369.108
60	3650.000	50.000	368.786	368.418
61	3700.000	50.000	361.675	367.729
62	3750.000	50.000	357.935	367.033
63	3800.000	50.000	362.553	366.295
64	3850.000	50.000	364.641	365.545
65	3900.000	50.000	362.116	364.795
66	3950.000	50.000	358.587	364.045
67	4000.000	50.000	360.251	363.295
68	4050.000	50.000	361.812	362.545

ETTOMETRICHE: 0 1 2 3 4 5 6 7 8 9 10 11 12 13 14 15 16 17 18 19 20 21 22 23 24 25 26 27 28 29 30 31 32 33 34 35 36 37 38 39 40

AND. PLAN.: L=132.89 | L=41.46 R=2200.00 | A=270.79 L=33.33 | A=270.79 L=33.33 | L=309.23 | A=271.29 L=66.67 | R=1104.00 L=169.97 | A=271.29 L=66.67 | L=265.73 | A=275.38 L=86.67 | R=875.00 L=79.96 | A=275.38 L=86.67 | L=151.88 | A=354.96 L=120.00 | R=1050.00 L=628.44 | A=354.96 L=120.00 | A=354.96 L=120.00 | L=774.77 R=1050.00 | A=354.96 L=120.00 | L=683.87

SOPRAELEVAZIONI (Destro / Sinistro): 0.00 | 50.00 | 0.00 | 100.00 | 0.00 | 130.00 | 130.00 | 0.00 | 120.00 | 120.00 | 0.00

VELOCITA' DI TRACCIATO: 145 km/h | 125 Km/h | Prog. 3407.55 | 160 Km/h

COMMITTENTE: RFI RETE FERROVIARIA ITALIANA — GRUPPO FERROVIE DELLO STATO ITALIANE

PROGETTAZIONE: ITALFERR — GRUPPO FERROVIE DELLO STATO ITALIANE

DIRETTRICE FERROVIARIA MESSINA - CATANIA - PALERMO

NUOVO COLLEGAMENTO PALERMO - CATANIA

U.O. INFRASTRUTTURE CENTRO

PROGETTO DEFINITIVO

TRATTA CALTANISSETTA XIRBI - NUOVA ENNA (LOTTO 4A)

TRACCIATI
Infrastruttura Ferroviaria
Plano-profili su cartografia - Tav. 1 di 7

SCALA: 1:5000/500

COMMESSA	LOTTO	FASE	ENTE	TIPO DOC.	OPERA/DISCIPLINA	PROGR.	REV.
RS3U	40	D	29	L5	IF0001	008	E

Rev.	Descrizione	Redatto	Data	Verificato	Data	Approvato	Data	Autorizzato Data
A	Emissione Esecutiva	ATI Sintagma Rocksoil - Edin	Dic-2019	F.Baretta-M.Tinacci	Dic-2019	A.Barreca	Dic-2019	F.Arduini Lug-2021
B	Emissione Esecutiva	ATI Sintagma Rocksoil - Edin	Gen-2020	F.Baretta-M.Tinacci	Gen-2020	A.Barreca	Gen-2020	
C	Emissione Esecutiva	ATI Sintagma Rocksoil - Edin	Feb-2020	F.Baretta-M.Tinacci	Feb-2020	A.Barreca	Feb-2020	
D	Emissione Esecutiva	ATI Sintagma Rocksoil - Edin	Apr-2020	F.Baretta-M.Tinacci	Apr-2020	A.Barreca	Apr-2020	
E	Emissione esecutiva – agg. per VIA/CdS	ATI Sintagma Rocksoil - Edin	Lug-2021	F.Baretta-M.Tinacci	Lug-2021	A.Barreca	Lug-2021	

File: RS3U.4.0.D.29.L5.IF.00.0.1.008.E

n. Elab.: 29_027