

VISTA "D"

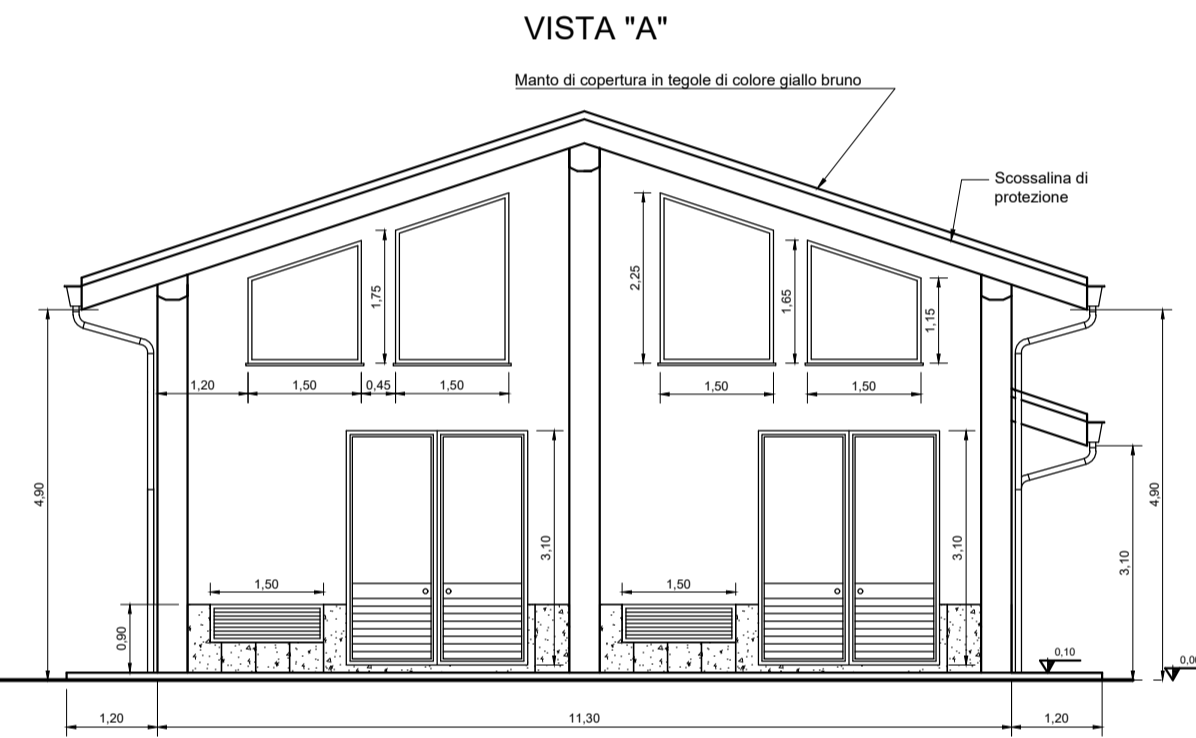

VISTA "A"

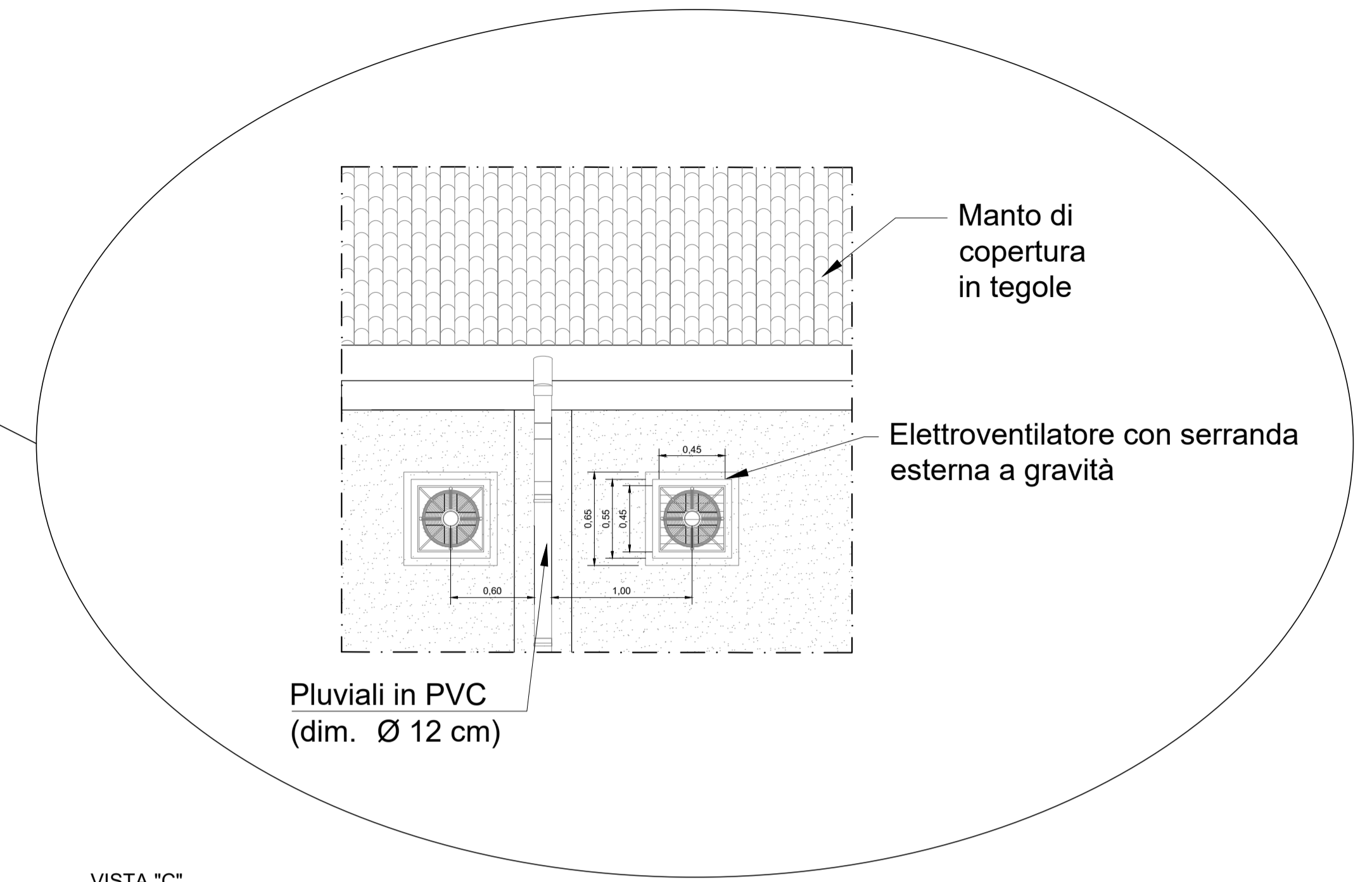
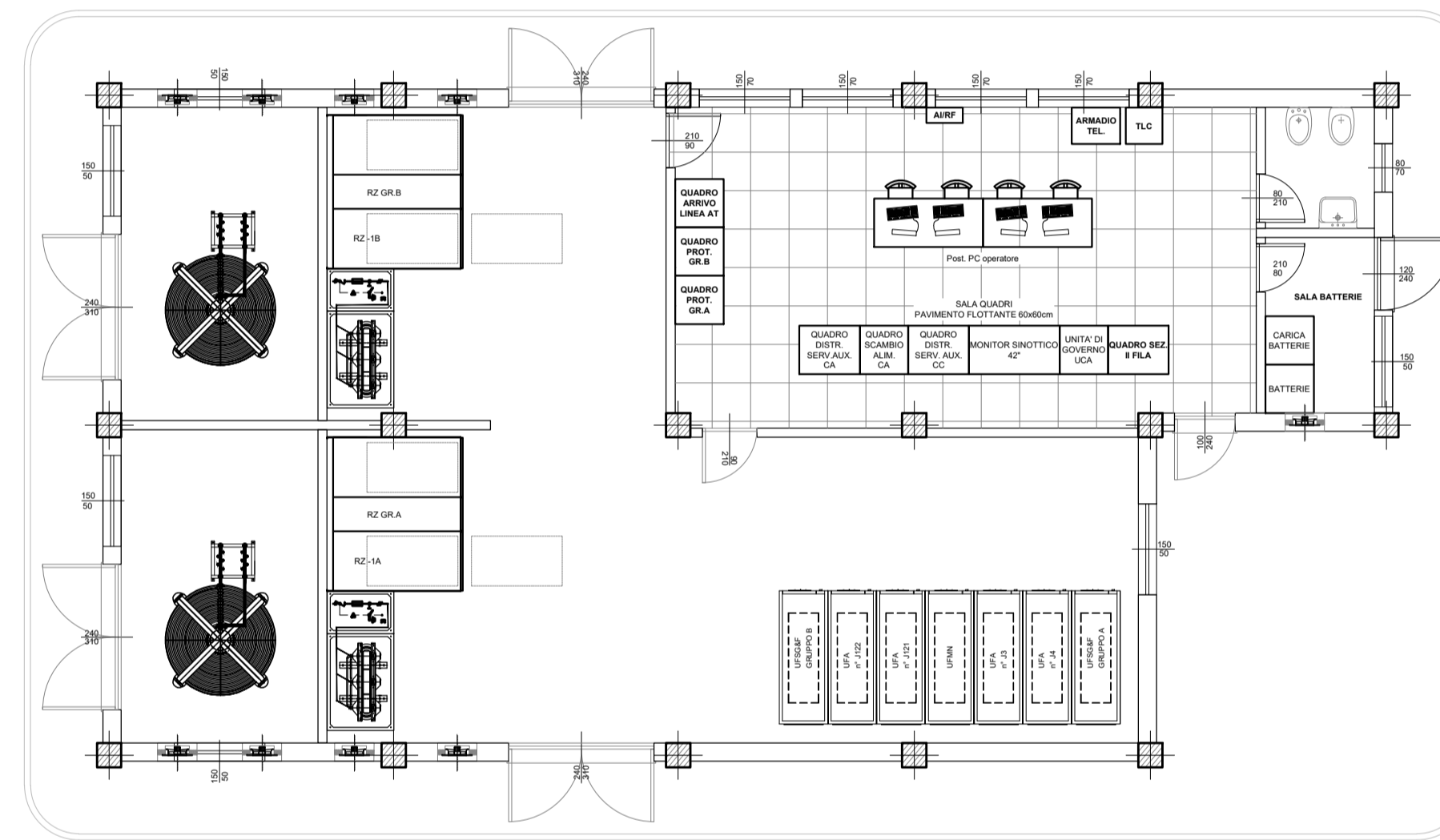

VISTA "B"

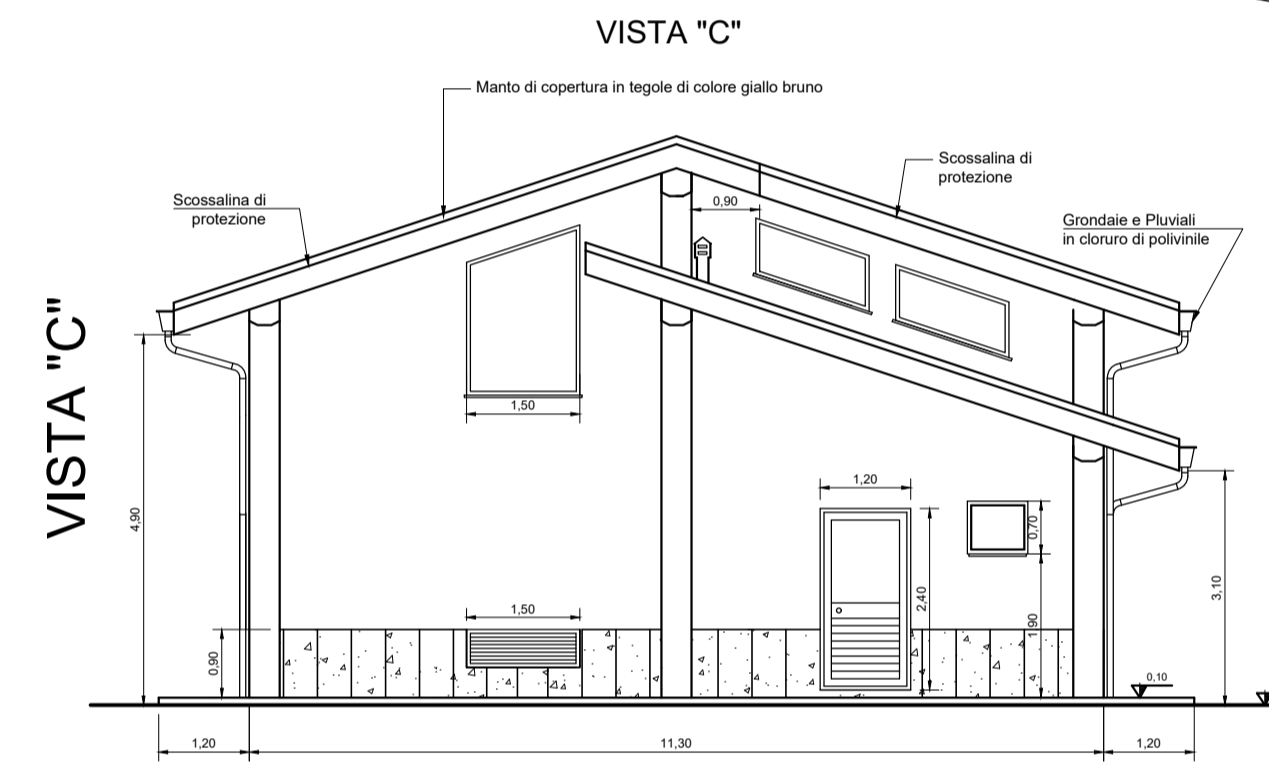

VISTA "C"

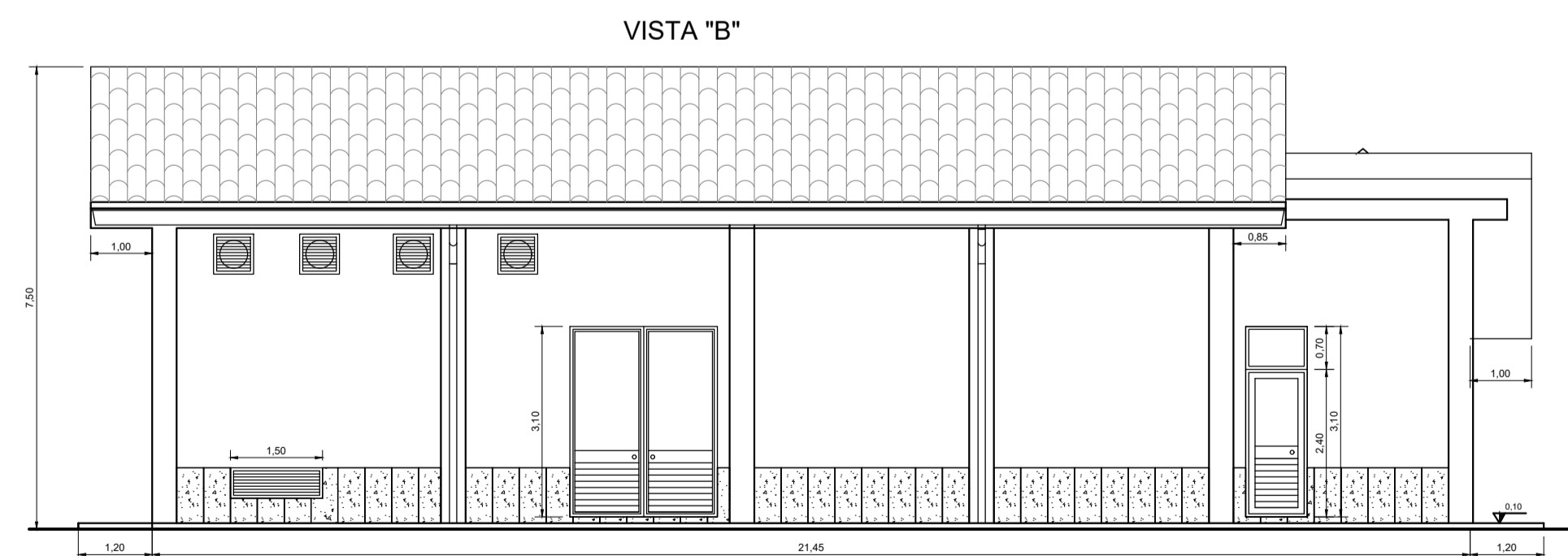

VISTA "B"

COMMITTENTE:  
  
**RFI**  
 RETE FERROVIARIA ITALIANA  
 GRUPPO FERROVIE DELLO STATO ITALIANE

PROGETTAZIONE:  
  
**ITALFERR**  
 GRUPPO FERROVIE DELLO STATO ITALIANE

**DIRETTRICE FERROVIARIA MESSINA - CATANIA - PALERMO**

**NUOVO COLLEGAMENTO PALERMO - CATANIA**

**DIREZIONE TECNICA**

**S.O. ENERGIA E TRAZIONE ELETTRICA**

**PROGETTO DEFINITIVO**

**TRATTA CALTANISSETTA XIRBI - NUOVA ENNA  
 LOTTO 4a**

**SOTTOSTAZIONI ELETTRICHE E CABINE TE  
 FABBRICATO DI SSE**

**PROSPETTI**

SCALA:

1:100

COMMESSA LOTTO FASE ENTE TIPO DOC. OPERA/DISCIPLINA PROGR. REV.

RS3U 40 D 18 PA FA0100 001 A

Rev.	Descrizione	Redatto	Data	Verificato	Data	Approvato	Data	Autorizzato Data
A	Emissione Esecutiva	S. Acunzo	06/2021	N. Cipriani	06/2021	A. Spigola	06/2021	G. Guadagni