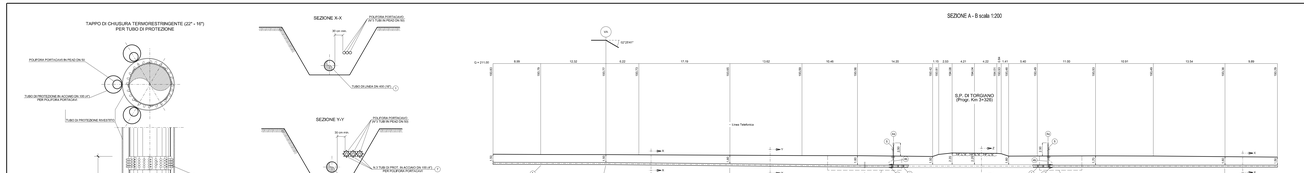

TABELLA ANNOTAZIONI

1	Tubo di acciaio grado EN L360 NBMB DN 400 (16") Det 406.4 sp. 11.1 mm costruito secondo lab. GASD A.01.01.15 Anelllo in Polietilene sp. 2.2 mm	30.00 m
2	Tubo di protezione in acciaio grado EN L415 NBMB DN 100 (22") De 560.0 mm sp. 14.3 mm costruito secondo lab. GASD A.01.04.01 Anelllo in Polietilene sp. 2.5 mm	50.00 m
3	Anello di chiusura termoretringente DN 400 (16") x DN 550 (22") costruito secondo lab. GASD A.09.02.11	n. 2
4a	Apparecchiature di sfiato e presa di segnalazione fuga gas Tipo2 costruito secondo lab. GASD A.09.06.02	n. 2
4b	Tubo di sfiato in Fe 33 UNI 7287/74 DN 80 (3") sp. 2.9 mm costruito secondo lab. GASD A.01.03.01	4.00 m
5	Punto di misura P.E. a cassetta pantana costruito secondo Tab. GASD A.07.01.05	n. 2
6	Distanziatori isolanti a collare con fissaggio ad incastro per tubi di linea DN 400 (16") anelli Tubo portacavo DN 100 (4") anelli	n. 33 n. 189
7	Tubo di sfiato DN 80 (3") anelli	n. 2
7	Tubo portacavo in acciaio DN 100 (4") sp. 4.0 mm	278.00 m

NOTA 1:
PRIMA DELL'ESECUZIONE DEI LAVORI DOVRANNO ESSERE CONSULTATI GLI ENTI INTERESSATI PER ACCERTARE L'ESISTENZA DI EVENTUALMENTE L'UBICAZIONE DI SERVIZI NEL SOTTOSUOLO

PRIMA DI PROCEDERE CON L'ESECUZIONE DEGLI SCAVI E' NECESSARIO ACCERTARE L'ESATTA UBICAZIONE PLANOALTIMETRICA DI TUTTI I SERVIZI INTERATI INTERFERENTI

L'INDAGINE ANDRA' SVOLTA MEDIANTE L'ESECUZIONE DI SAGGI A MANO ED ALLA PRESENZA DI RAPPRESENTANTI DELL'ENTE PROPRIETARIO

NOTA 2:
LE DIMENSIONI DELLE BUCHE NELLE QUALI RICAVARE LE POSTAZIONI DI SPINTA E RICEVIMENTO DOVRANNO ESSERE ESPLICITATE NEL DISEGNO DI DETTAGLIO A CURA DELL'ESECUTORE
LE BUCHE DOVRANNO ESSERE COSATE DI SISTEMA DI BUNGIOGGIO QUALI PALANCOLATI METALLICI O SISTEMI EQUIVALENTI

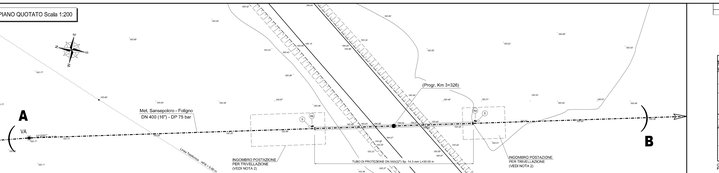

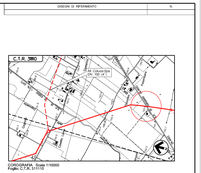

0	EMISSIONE	PRECISONE		TAMI	MITEC	LARDO
Rev. Date		Description		Drawn. / Coll.	Appro.
Proprietà:		Proprietà:		COMIS Consorzio Italiano Servizi	
Metanodotto:				AT-20047-U01-03	
				Revisione:	0
MET. SANSEPOLCRO - FOLIGNO DN 400 (16") DP 75 bar				Comm.	NR.20047
				Cod.Ver.	
STRADA PROVINCIALE DI TORGIANO (Progr. Km 3+328)				Scala	1:200