

COROGRAFIA Scala 1:400.000

IMPIANTI IN PROGETTO

- Impianto 20 - PIDS/C Loc. Le Forche
- Impianto 22 - PIDA/C Loc. Arcisa
- Impianto 31 - PIDA/C Loc. I Cioccolanti
- Impianto 32 - PIDA/C Loc. Umbertide
- Impianto 33 - PIDA/C Loc. Villa Bracceschi
- Impianto 35 - PIDS/C Loc. Casetta Lame
- Impianto 46 - PIDS Loc. Biscina



0	30/09/2021	EMISSIONE	SPERANDINI	BATTISTI	LUMINARI
REV.	DATA	DESCRIZIONE	DESEGN.	CONTR.	APPROV.
Proprietario		Progettista		DESEGNO	
				FM-IM-002	
METANODOTTO SANSEPOLCRO - FOLIGNO DN 400 (16") - DP 75 bar OPERE CONNESSE			REVISIONE		0
			COMMESSA		NR/20047/R-L01
			COD. TEC.		---
MASCHERAMENTO IMPIANTI			SCALA		VARIE
			FOGLIO		

Il presente disegno e' di proprieta' aziendale - La societa' tutelera' i propri diritti a termine di legge.

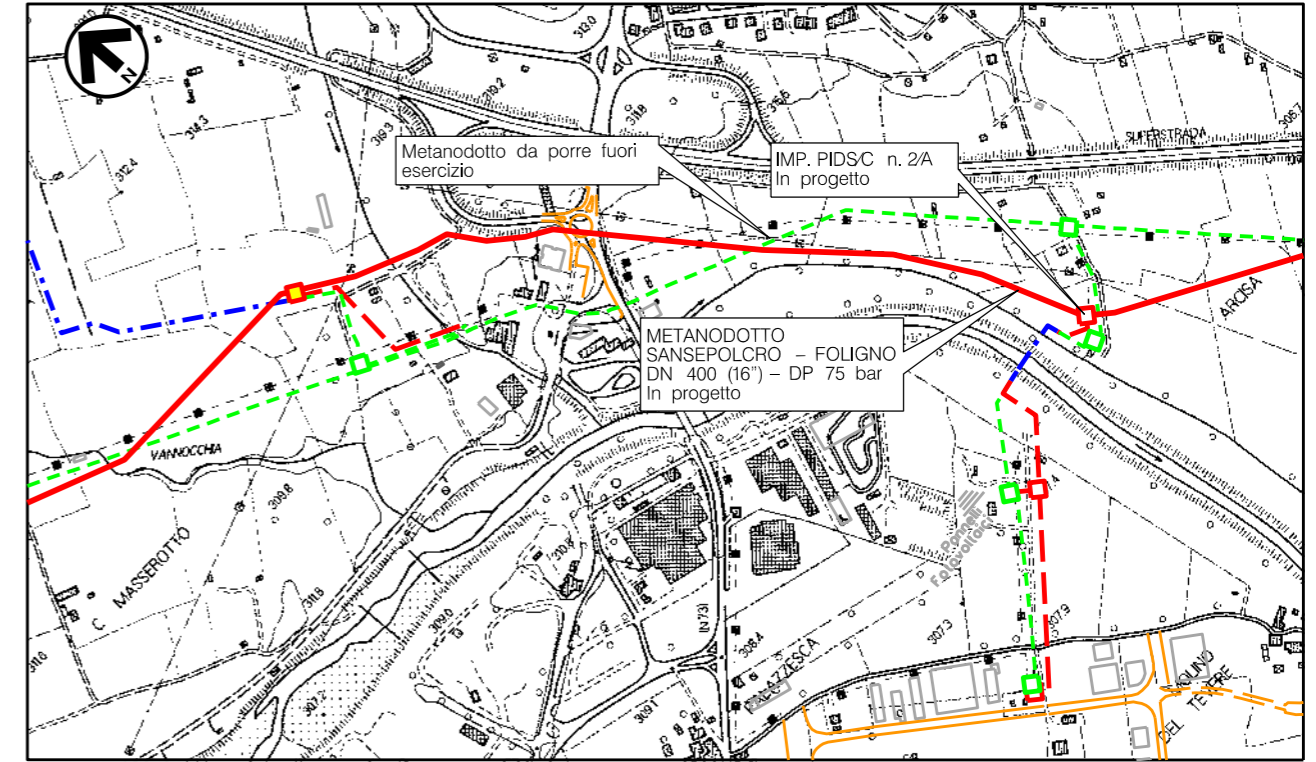
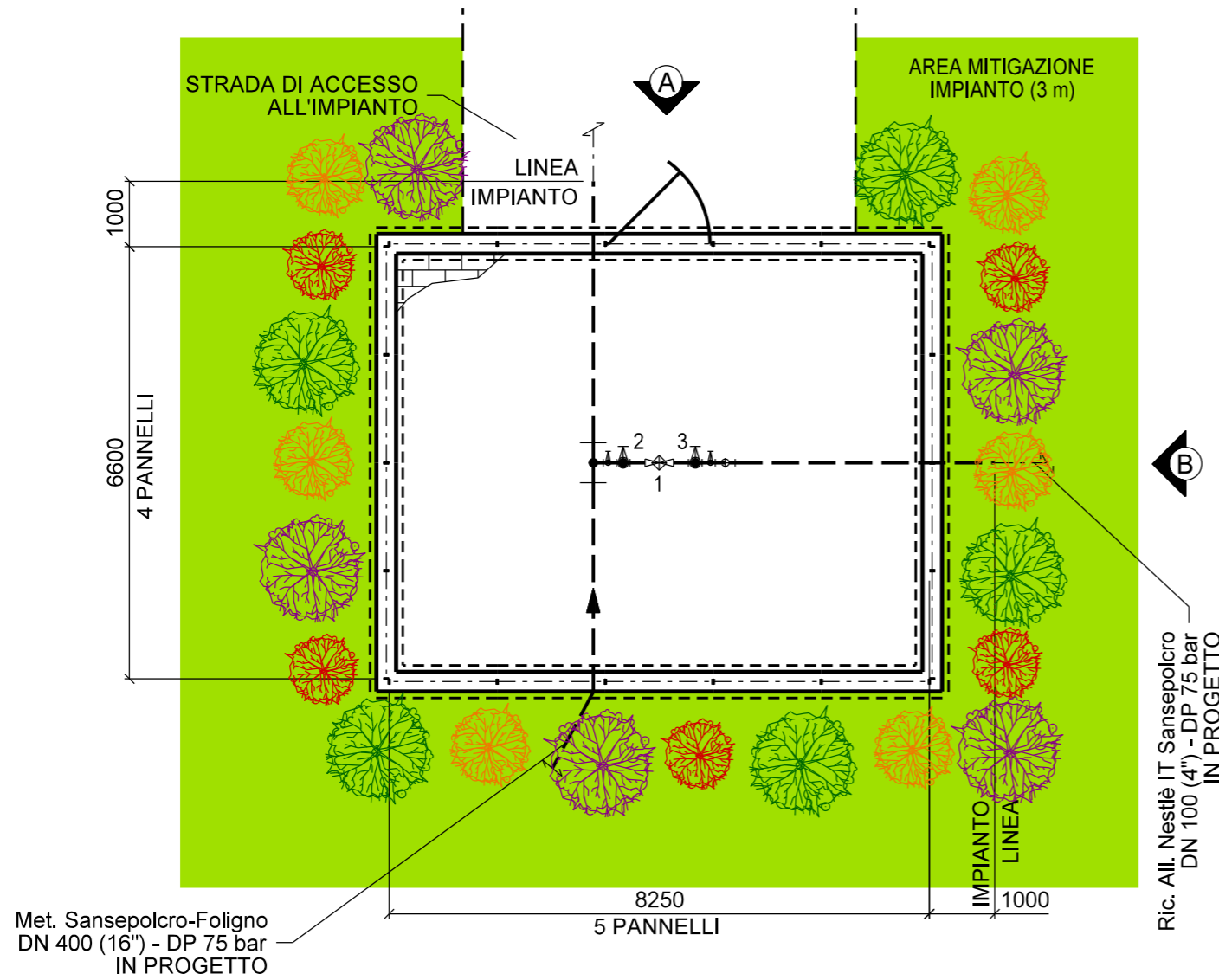

Comune di San Sepolcro - CTR n. 289020
STRALCIO PLANIMETRICO 1:10000

LEGENDA MASCHERAMENTO			
	INERBIMENTO		CORNIOLLO
	ACERO CAMPESTRE		SANGUINELLA
	BIANCOSPINO		

REV.	DATA	DESCRIZIONE	DISIGN.	CONTR.	APPROV.
0	30/09/2021	EMISSIONE	LUNADEI	BATTISTI	LUMINARI
Proprietario			Progettista		
METANODOTTO SANSEPOLCRO - FOLIGNO DN 400 (16") - DP 75 bar OPERE CONNESSE					
MASCHERAMENTO IMPIANTO P.I.D.S/C Loc. Le Forche km 0+000					
REVISIONE					0
COMMESSA					NR/20047/R-L05
COD. TEC.					---
SCALA					1:100
FOGLIO					1 di 3

DISEGNI DI RIFERIMENTO	N.
PUNTO DI INTERCETTAZIONE DI DERIVAZIONE SEMPLICE (P.I.D.S.)/C	ST-I-20

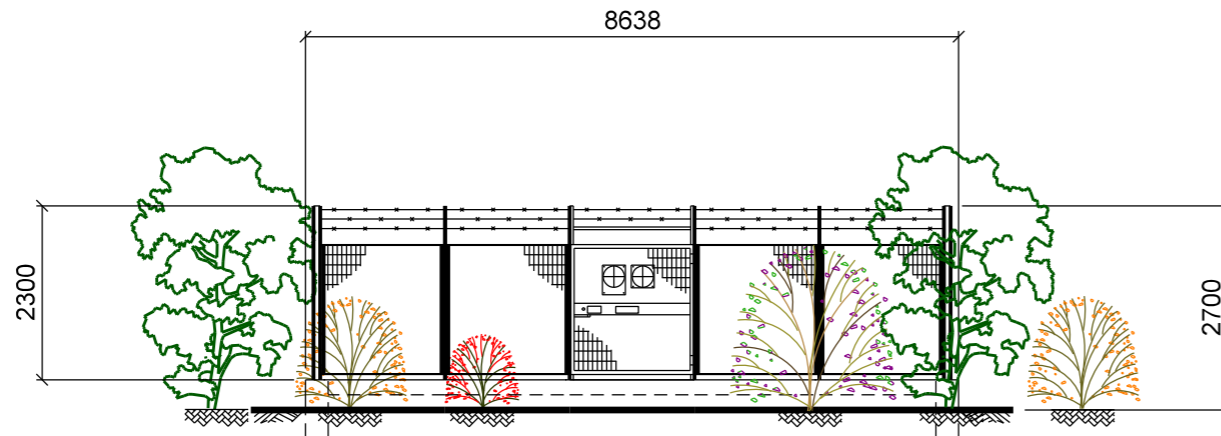

PROSPETTO A

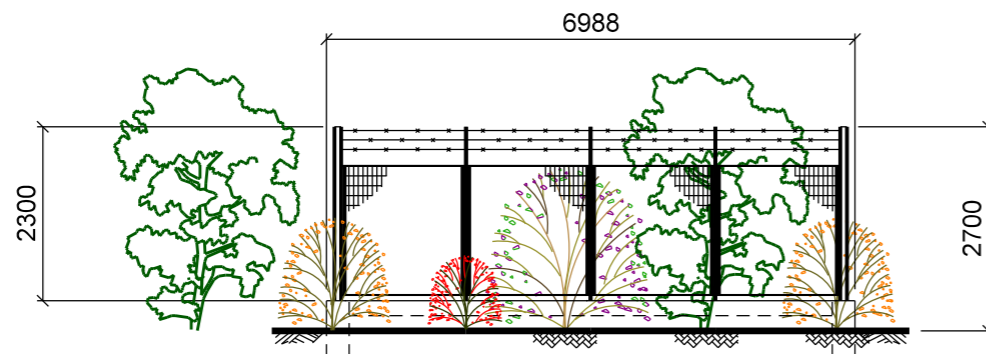

PROSPETTO B

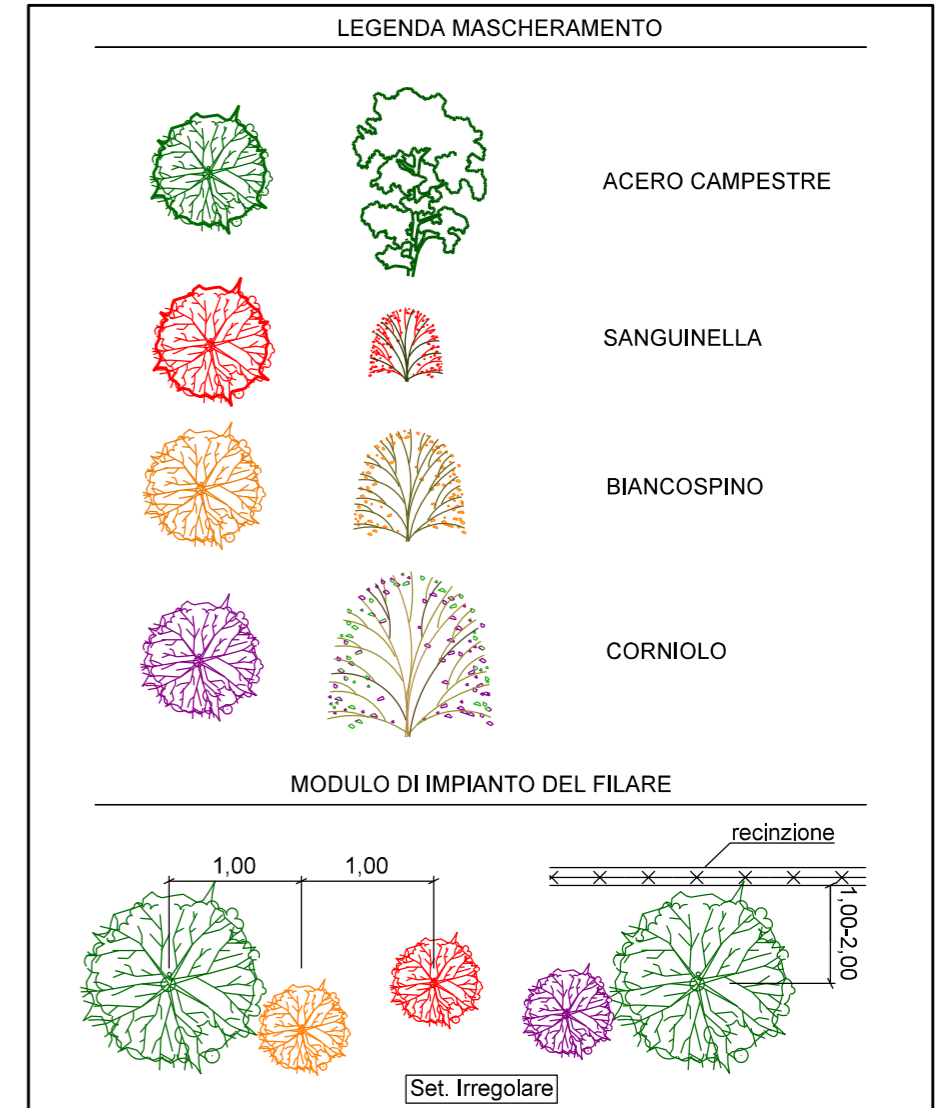

NOTE:

- LA POSIZIONE DEGLI ARBUSTI HA IL SOLO SCOPO DI RAPPRESENTARE LA TIPOLOGIA DI ESSENZE DA PIANTUMARE.
- METTERE A DIMORA LE PIANTE COME RIPORTATO IN PLANIMETRIA
- UTILIZZARE PIANTE ARBOREE H. 1,25 - 1,50 m
- UTILIZZARE PIANTE ARBUSTIVE H. 0,80 - 1,0 m
- LE MISURE SONO ESPRESSE IN MILIMETRI

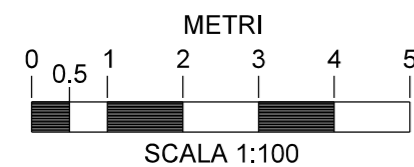

0	30/09/2021	EMISSIONE	LUNADEI	BATTISTI	LUMINARI
REV.	DATA	DESCRIZIONE	DISEGN.	CONTR.	APPROV.
Proprietario		Progettista			
METANODOTTO SANSEPOLCRO - FOLIGNO DN 400 (16") - DP 75 bar OPERE CONNESSE			REVISIONE	0	
			COMMESSA	NR/20047/R-L05	
			COD. TEC.	---	
			SCALA	1:100	
MASCHERAMENTO IMPIANTO P.I.D.S/C Loc. Le Forche km 0+000			FOGLIO	2 di 3	



VISTA 1: Stato di fatto



VISTA 2: Stato di progetto



VISTA 3: Stato di progetto con mascheramento

DISEGNI DI RIFERIMENTO	N.
PUNTO DI INTERCETTAZIONE DI DERIVAZIONE SEMPLICE (P.I.D.S.)/C	ST-I-20

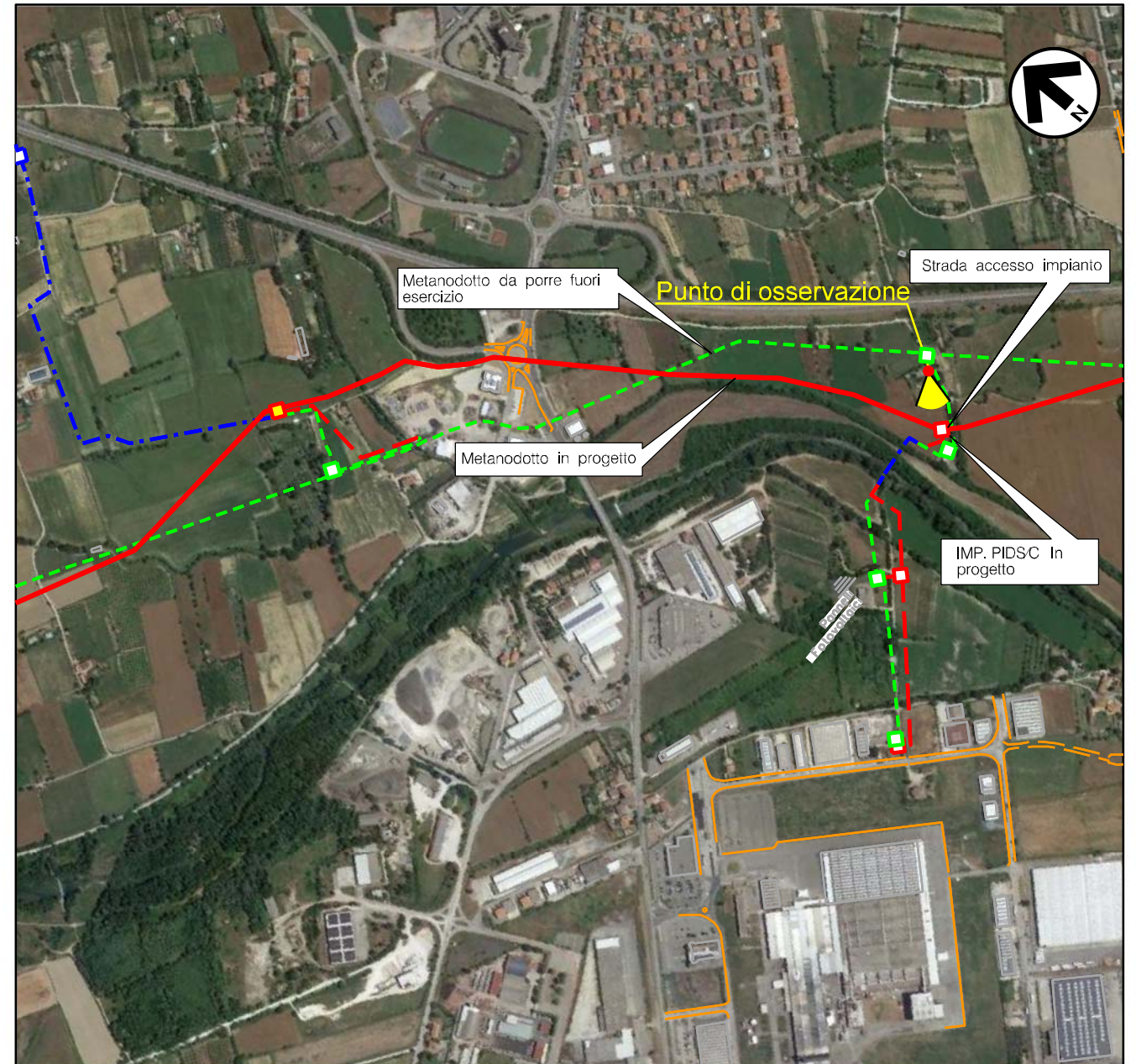

VISTA 4: Foto aerea con evidenziata l'area di intervento

0	30/09/2021	EMISSIONE	LUNADEI	BATTISTI	LUMINARI
REV.	DATA	DESCRIZIONE	DISEGN.	CONTR.	APPROV.
Proprietario		Progettista			
METANODOTTO SANSEPOLCRO - FOLIGNO DN 400 (16") - DP 75 bar OPERE CONNESSE			DISEGNO		
			IM-MASC-20		
			REVISIONE	0	
			COMMESSA	NR/20047/R-L05	
			COD. TEC.	---	
			SCALA	---	
MASCHERAMENTO IMPIANTO P.I.D.S/C Loc. Le Forche km 0+000			FOGLIO	3 di 3	

Il presente disegno e' di proprieta' aziendale - La societa' tutelera' i propri diritti a termine di legge.

DISEGNI DI RIFERIMENTO	N.
PUNTO DI INTERCETTAZIONE CON DISCAGGIO DI ALLACCIAMENTO (P.I.D.A.)/C	ST-I-22

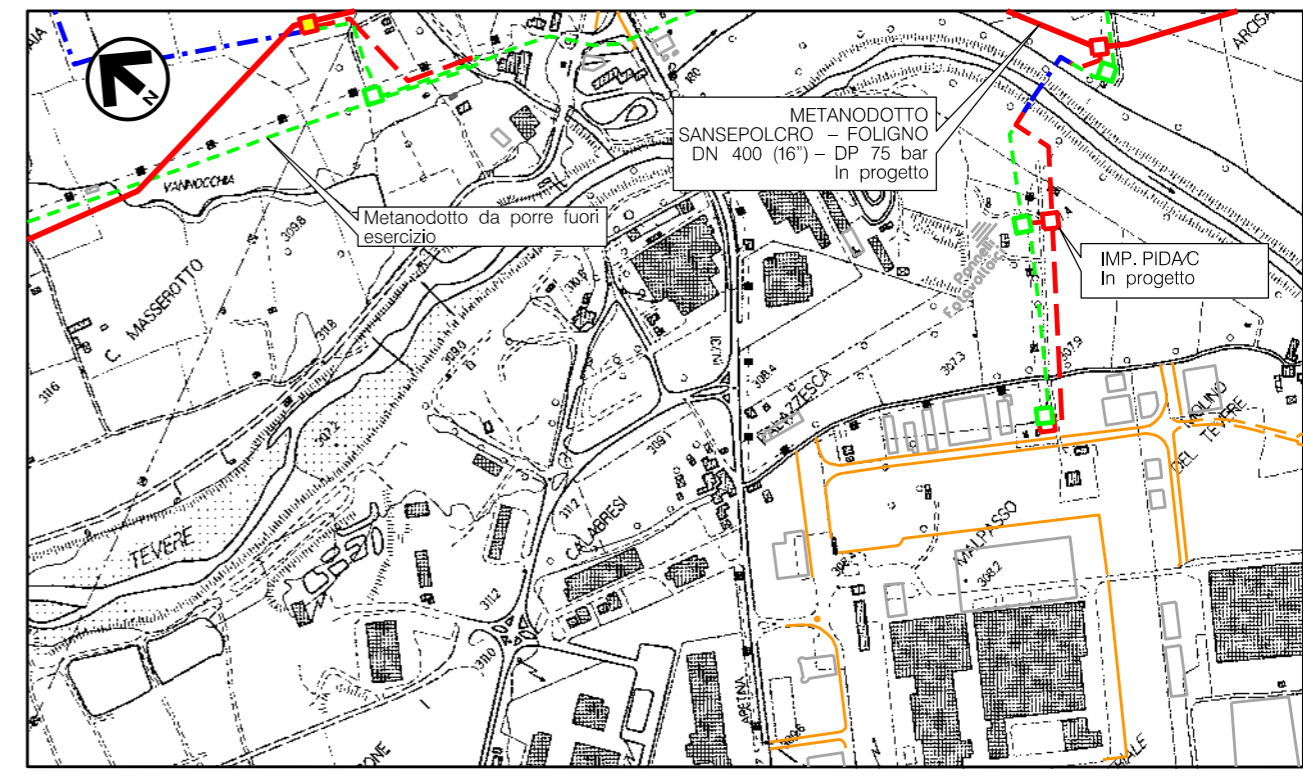
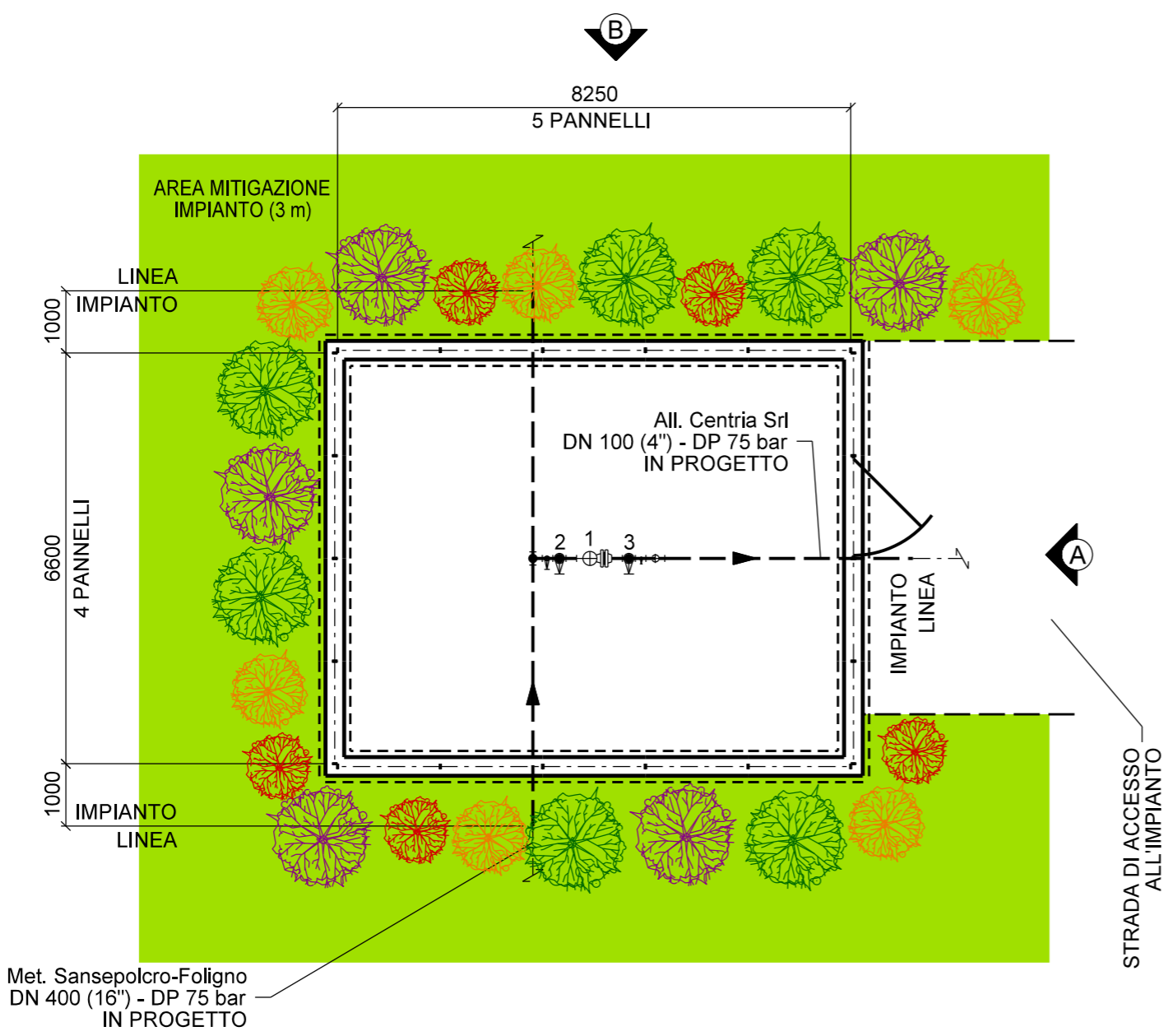

Comune di Sansepolcro - CTR n. 289020
STRALCIO PLANIMETRICO 1:10000

LEGENDA MASCHERAMENTO			
	INERBIMENTO		CORNIOLIO
	ACERO CAMPESTRE		SANGUINELLA
	BIANCOSPINO		

0	30/09/2021	EMISSIONE	LUNADEI	BATTISTI	LUMINARI
REV.	DATA	DESCRIZIONE	DISEGN.	CONTR.	APPROV.
Proprietario		Progettista			
METANODOTTO SANSEPOLCRO - FOLIGNO DN 400 (16") - DP 75 bar OPERE CONNESSE			DISEGNO		
			IM-MASC-22		
			REVISIONE	0	
			COMMESSA	NR/20047/R-L07	
			COD. TEC.	---	
			SCALA	1:100	
MASCHERAMENTO IMPIANTO P.I.D.A./C Loc. Arcisa km 0+000			FOGLIO	1 di 3	

DISEGNI DI RIFERIMENTO	N.
PUNTO DI INTERCETTAZIONE CON DISCAGGIO DI ALLACCIAMENTO (P.I.D.A.)/C	ST-I-22

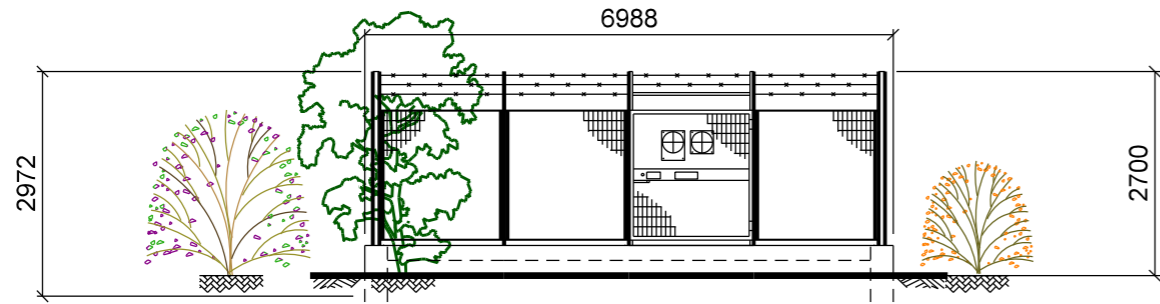

PROSPETTO A
8638

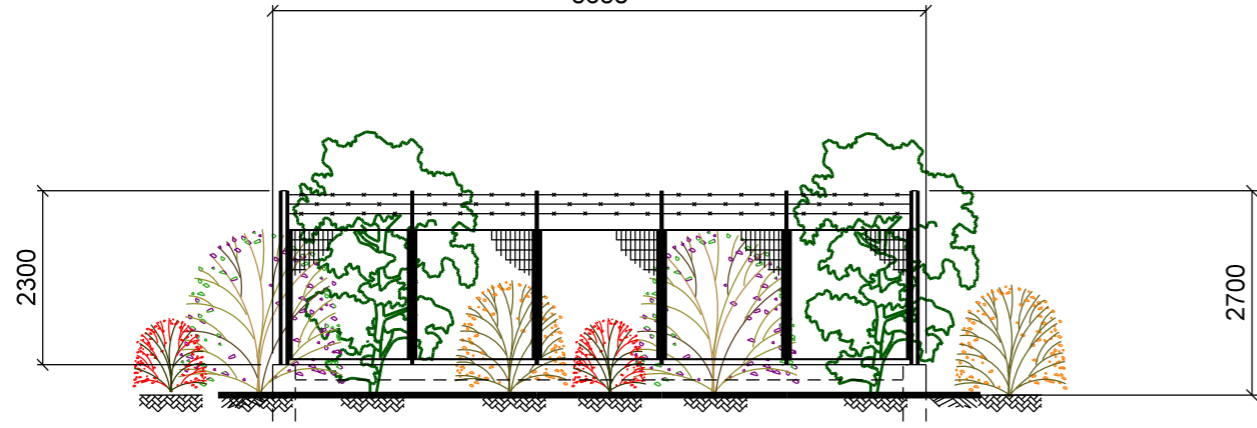

PROSPETTO B

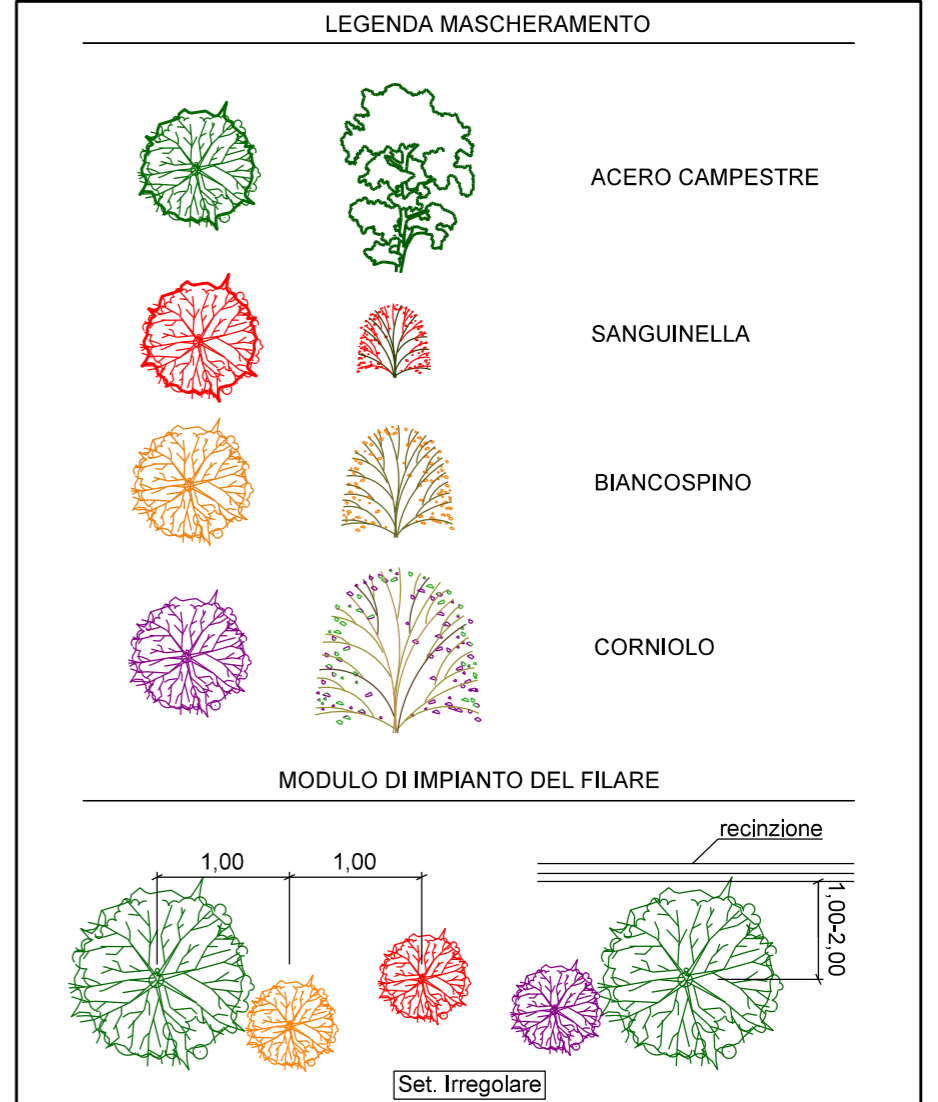

NOTE:
 - LA POSIZIONE DEGLI ARBUSTI HA IL SOLO SCOPO DI RAPPRESENTARE LA TIPOLOGIA DI ESSENZE DA PIANTUMARE.
 - METTERE A DIMORA LE PIANTE COME RIPORTATO IN PLANIMETRIA
 - UTILIZZARE PIANTE ARBOREE H. 1,25 - 1,50 m
 - UTILIZZARE PIANTE ARBUSTIVE H. 0,80 - 1,0 m
 - LE MISURE SONO ESPRESSE IN MILIMETRI

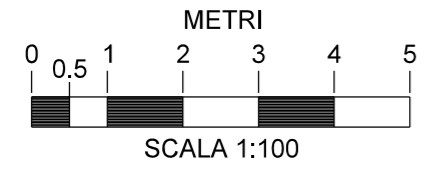

Il presente disegno e' di 'proprietà' aziendale - La società 'tutelera' i propri diritti a termine di legge.

0	30/09/2021	EMISSIONE	LUNADEI	BATTISTI	LUMINARI
REV.	DATA	DESCRIZIONE	DISEGN.	CONTR.	APPROV.
Proprietario		Progettista			
METANODOTTO SANSEPOLCRO - FOLIGNO DN 400 (16") - DP 75 bar OPERE CONNESSE			REVISIONE	0	
			COMMESSA	NR/20047/R-L07	
MASCHERAMENTO IMPIANTO P.I.D.A./C Loc. Arcisa km 0+000			COD. TEC.	---	
			SCALA	1:100	
			FOGLIO	2 di 3	



VISTA 1: Stato di fatto



VISTA 2: Stato di progetto



VISTA 3: Stato di progetto con mascheramento

DISEGNI DI RIFERIMENTO	N.
PUNTO DI INTERCETTAZIONE CON DISCAGGIO DI ALLACCIAMENTO (P.I.D.A./C)	ST-I-22

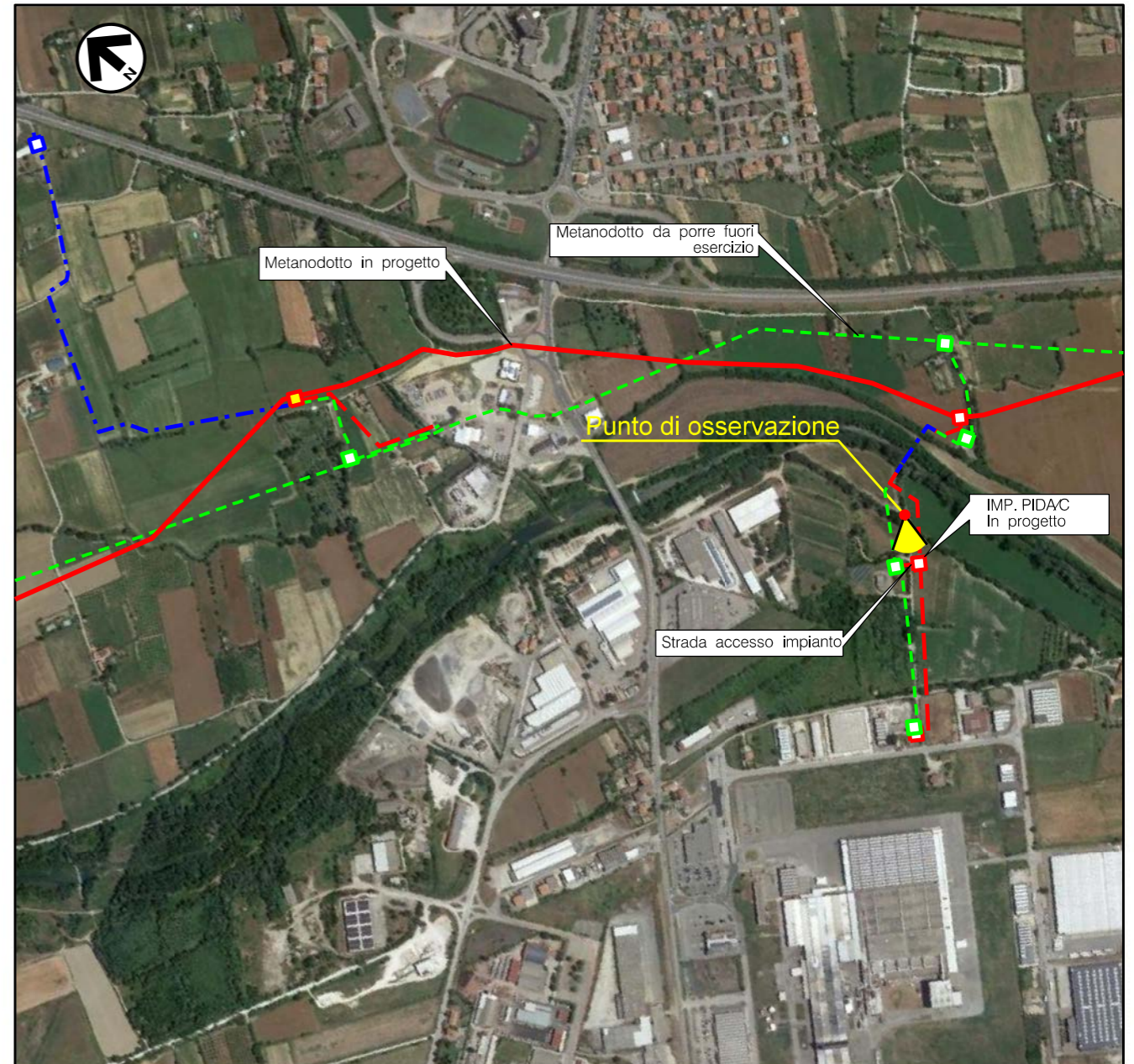

VISTA 4: Foto aerea con evidenziata l'area di intervento

0	30/09/2021	EMISSIONE	LUNADEI	BATTISTI	LUMINARI
REV.	DATA	DESCRIZIONE	DISEGN.	CONTR.	APPROV.
Proprietario		Progettista			
METANODOTTO SANSEPOLCRO - FOLIGNO DN 400 (16") - DP 75 bar OPERE CONNESSE			DISEGNO IM-MASC-22		
			REVISIONE	0	
MASCERAMENTO IMPIANTO P.I.D.A./C Loc. Arcisa km 0+000			COMMESSA	NR/20047/R-L07	
			COD. TEC.	---	
MASCERAMENTO IMPIANTO P.I.D.A./C Loc. Arcisa km 0+000			SCALA	---	
			FOGLIO	3 di 3	

Il presente disegno e' di proprieta' aziendale - La societa' tutelera' i propri diritti a termine di legge.

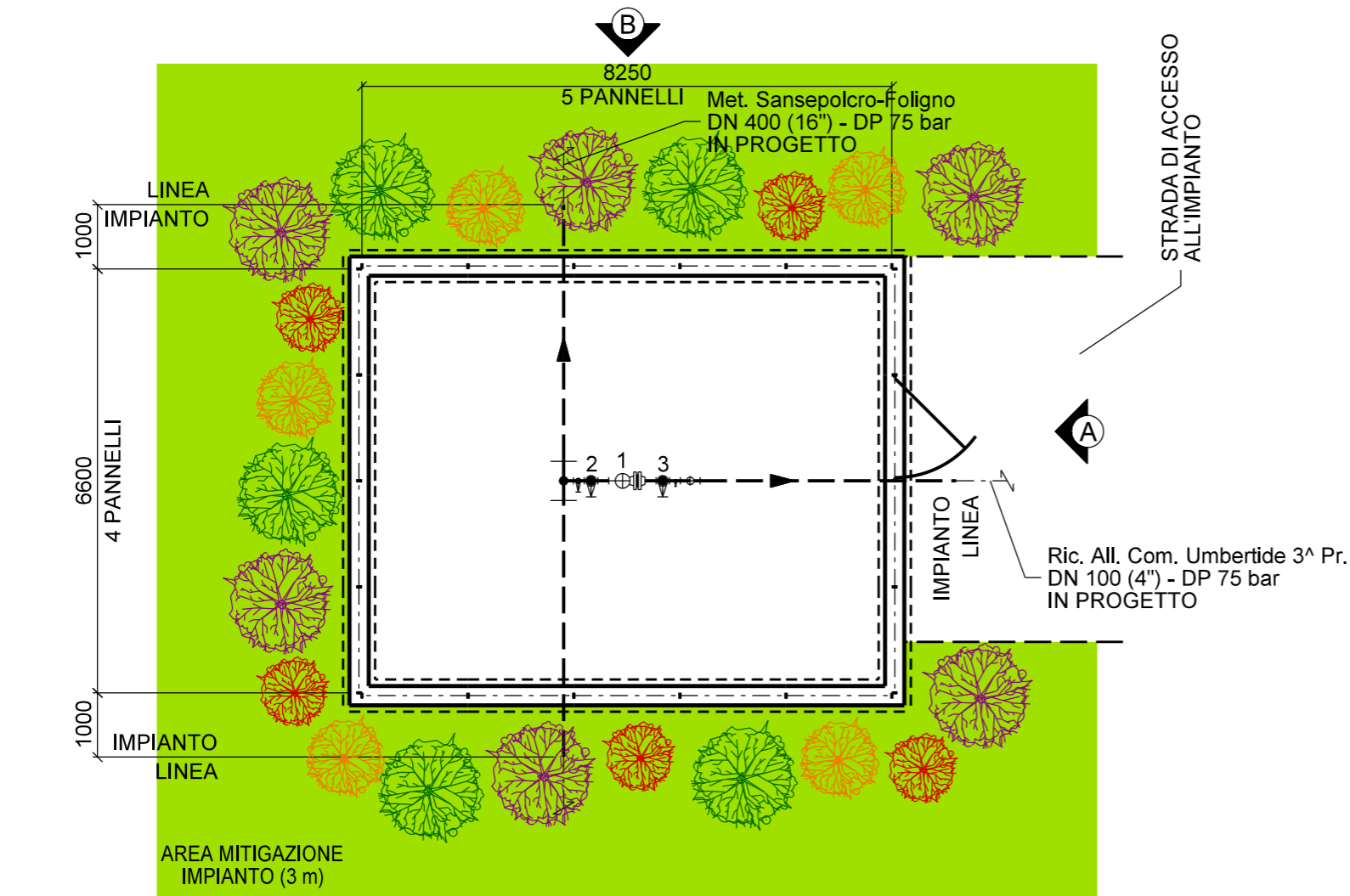

DISEGNI DI RIFERIMENTO	N.
PUNTO DI INTERCETTAZIONE CON DISCAGGIO DI ALLACCIAMENTO (P.I.D.A.)/C	ST-I-31

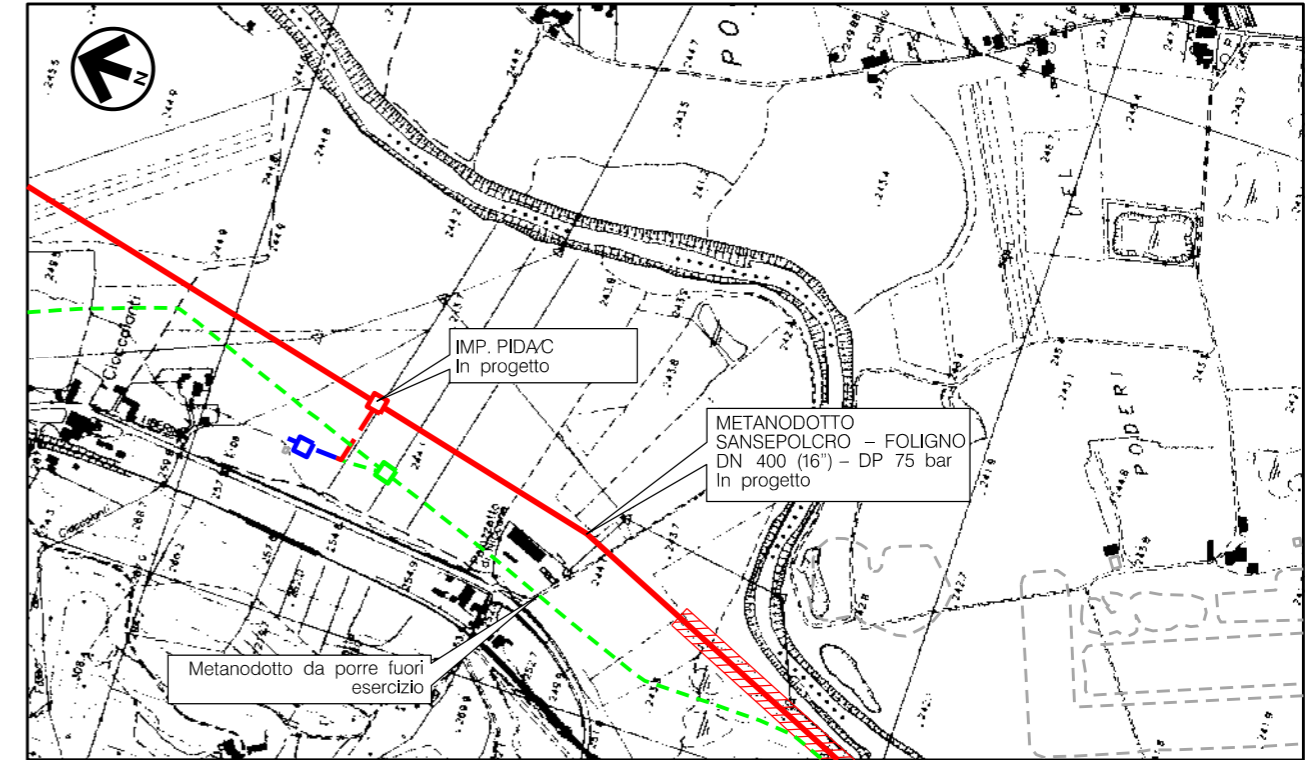

Comune di Umbertide - CTR n. 299080 e 299120
STRALCIO PLANIMETRICO 1:10000

LEGENDA MASCHERAMENTO			
	INERBIMENTO		BERRETTA DA PRETE
	ACERO CAMPESTRE		SANGUINELLA
	BIANCOSPINO		

0	30/09/2021	EMISSIONE	LUNADEI	BATTISTI	LUMINARI
REV.	DATA	DESCRIZIONE	DISEGN.	CONTR.	APPROV.
Proprietario		Progettista	DISEGNO IM-MASC-31		
METANODOTTO SANSEPOLCRO - FOLIGNO DN 400 (16") - DP 75 bar OPERE CONNESSE			REVISIONE	0	
			COMMESSA	NR/20047/R-L19	
			COD. TEC.	---	
MASCHERAMENTO IMPIANTO P.I.D./C Loc. I Cioccolanti km 0+000			SCALA	1:100	
			FOGLIO	1 di 3	

DISEGNI DI RIFERIMENTO	N.
PUNTO DI INTERCETTAZIONE CON DISCAGGIO DI ALLACCIAMENTO (P.I.D.A.)/C	ST-I-31

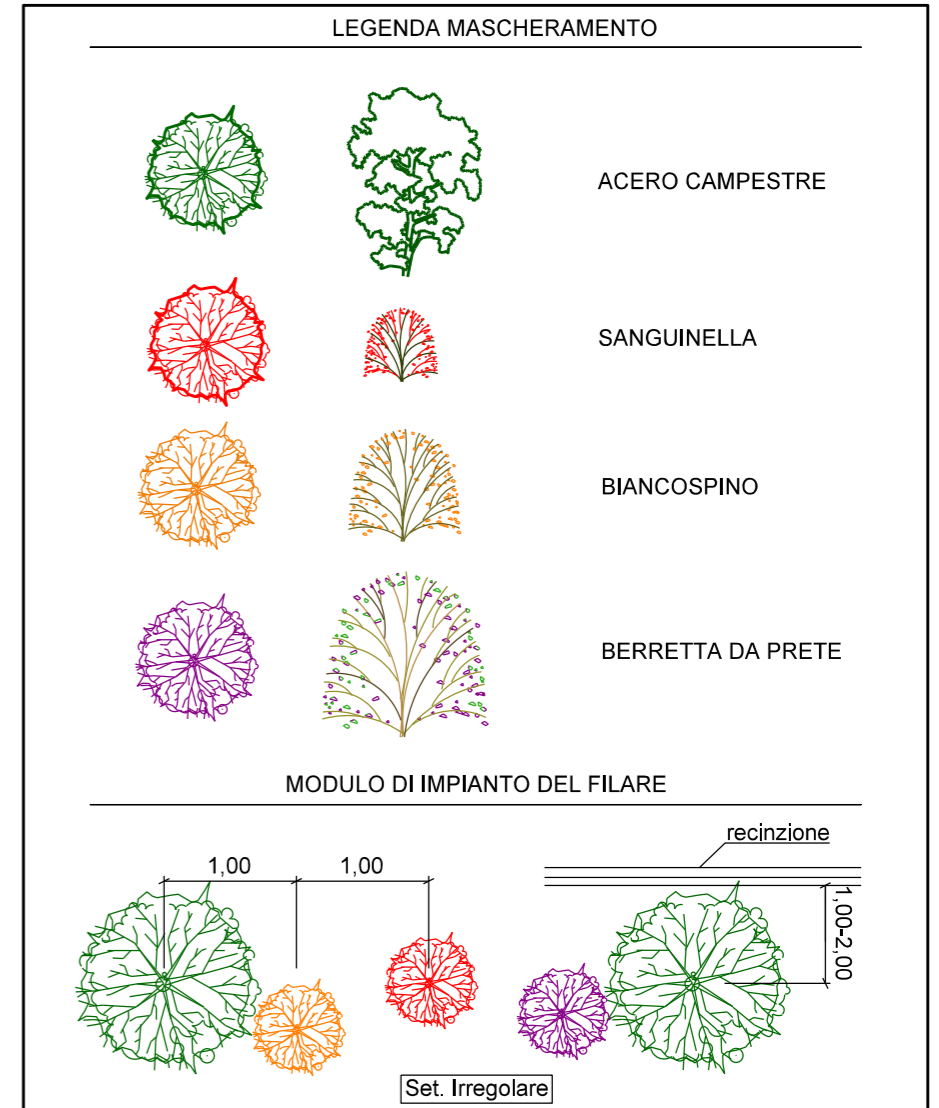
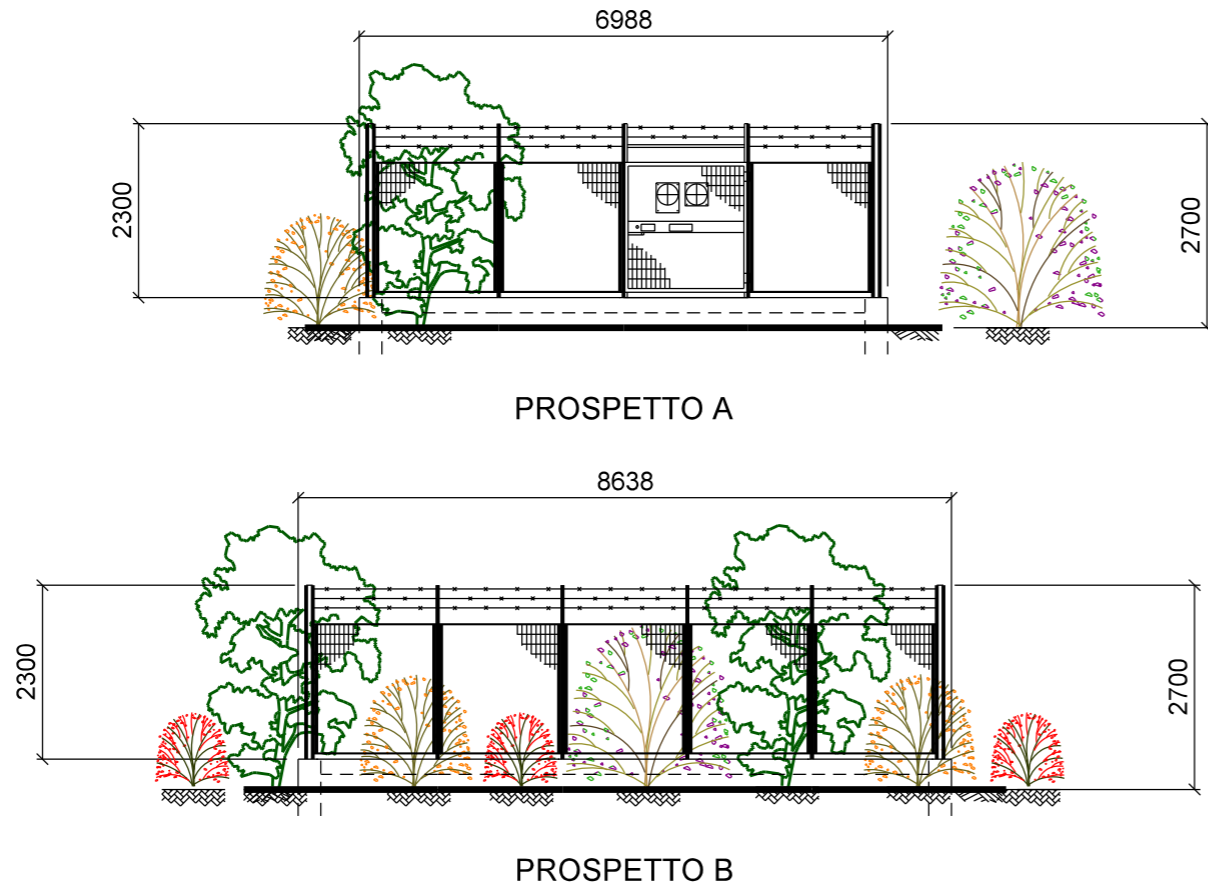

NOTE:

- LA POSIZIONE DEGLI ARBUSTI HA IL SOLO SCOPO DI RAPPRESENTARE LA TIPOLOGIA DI ESSENZE DA PIANTUMARE.
- METTERE A DIMORA LE PIANTE COME RIPOARTATO IN PLANIMETRIA
- UTILIZZARE PIANTE ARBOREE H. 1,25 - 1,50 m
- UTILIZZARE PIANTE ARBUSTIVE H. 0,80 - 1,0 m
- LE MISURE SONO ESPRESSE IN MILIMETRI

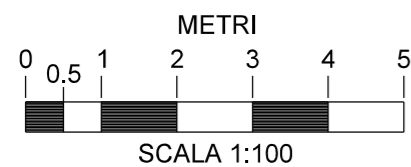

0	30/09/2021	EMISSIONE	LUNADEI	BATTISTI	LUMINARI
REV.	DATA	DESCRIZIONE	DISEGN.	CONTR.	APPROV.
Proprietario		Progettista			
METANODOTTO SANSEPOLCRO - FOLIGNO DN 400 (16") - DP 75 bar OPERE CONNESSE			DISEGNO IM-MASC-31		
			REVISIONE	0	
			COMMESSA	NR/20047/R-L19	
			COD. TEC.	---	
			SCALA	1:100	
MASCHERAMENTO IMPIANTO P.I.D./C Loc. I Cioccolanti km 0+000			FOGLIO	2 di 3	

Il presente disegno e' di proprieta' aziendale - La societa' tutelera' i propri diritti a termine di legge.



VISTA 1: Stato di fatto



VISTA 2: Stato di progetto



VISTA 3: Stato di progetto con mascheramento

DISEGNI DI RIFERIMENTO	N.
PUNTO DI INTERCETTAZIONE CON DISCAGGIO DI ALLACCIAMENTO (P.I.D.A.)/C	ST-I-31

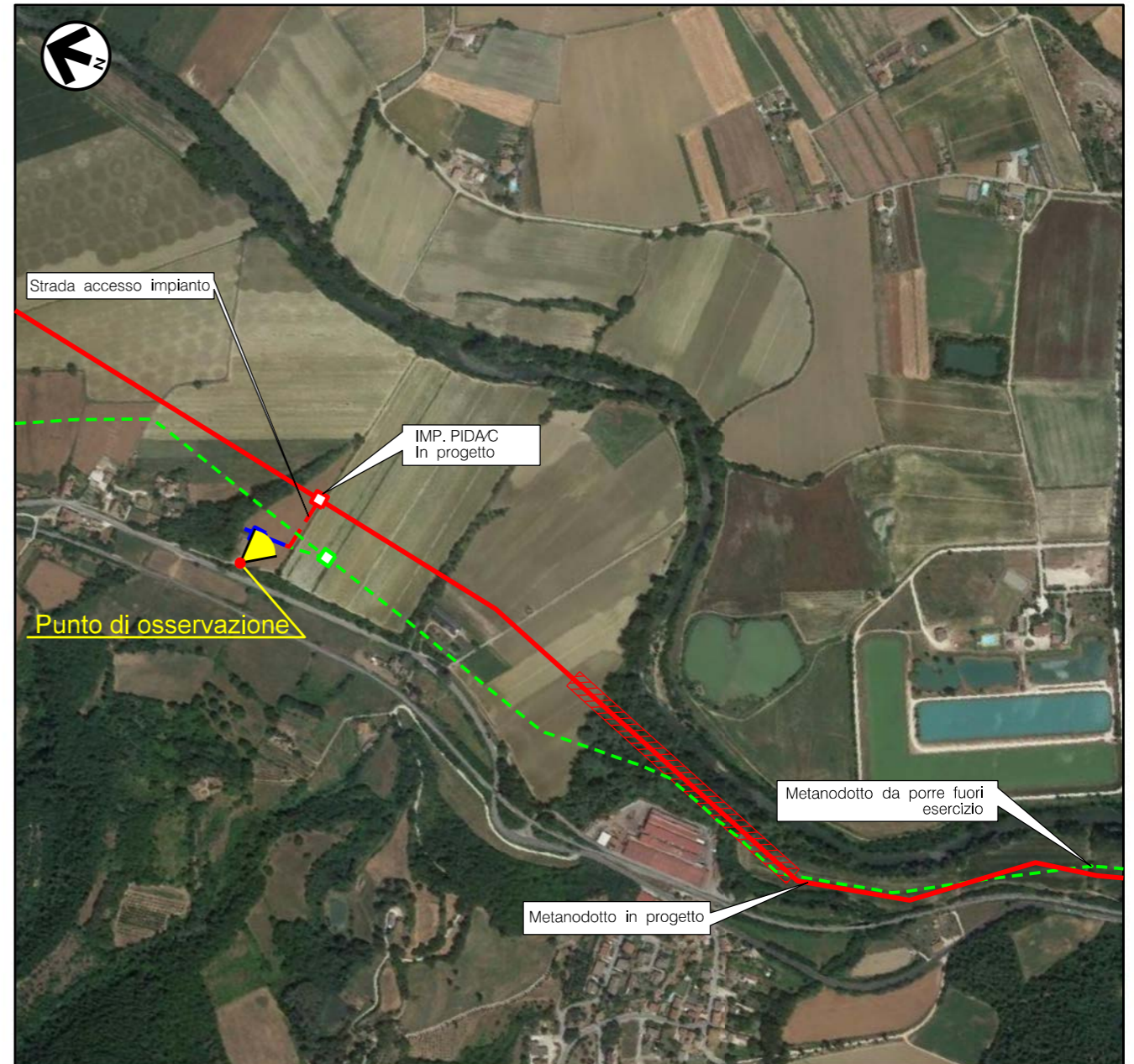

VISTA 4: Foto aerea con evidenziata l'area di intervento

0	30/09/2021	EMISSIONE	LUNADEI	BATTISTI	LUMINARI
REV.	DATA	DESCRIZIONE	DISEGN.	CONTR.	APPROV.
Proprietario		Progettista			
METANODOTTO SANSEPOLCRO - FOLIGNO DN 400 (16") - DP 75 bar OPERE CONNESSE			DISEGNO		
			IM-MASC-31		
MASCHERAMENTO IMPIANTO P.I.D./C Loc. I Cioccolanti km 0+000			REVISIONE	0	
			COMMESSA	NR/20047/R-L19	
			COD. TEC.	---	
			SCALA	---	
			FOGLIO	3 di 3	

Il presente disegno e' di proprieta' aziendale - La societa' tutelera' i propri diritti a termine di legge.

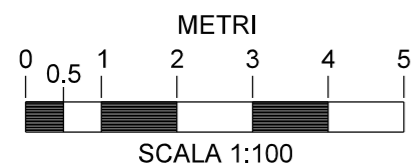
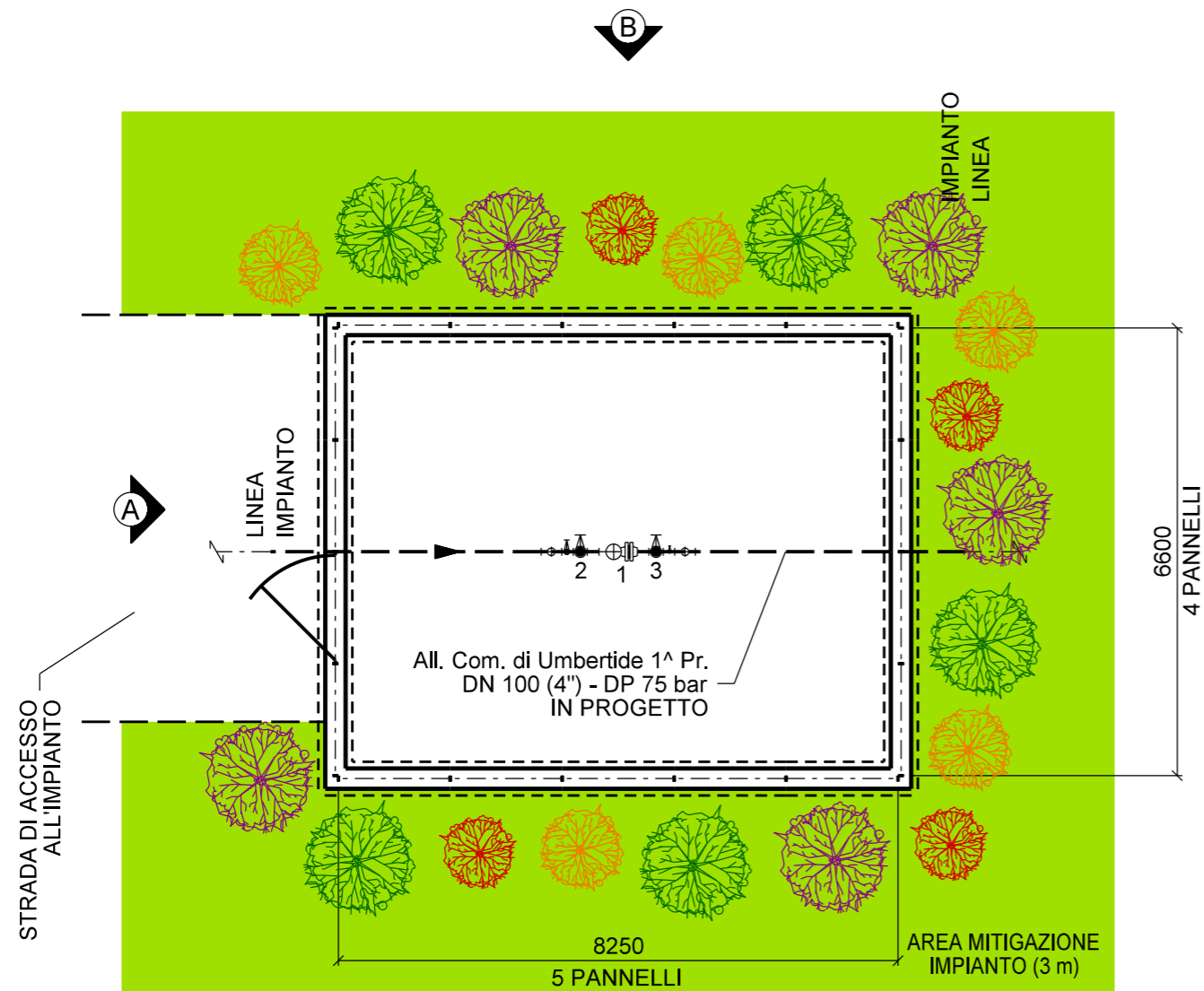

DISEGNI DI RIFERIMENTO	N.
PUNTO DI INTERCETTAZIONE DI DERIVAZIONE CON DISCAGGIO DI ALLACCIAMENTO (P.I.D.A.)/C	ST-I-32

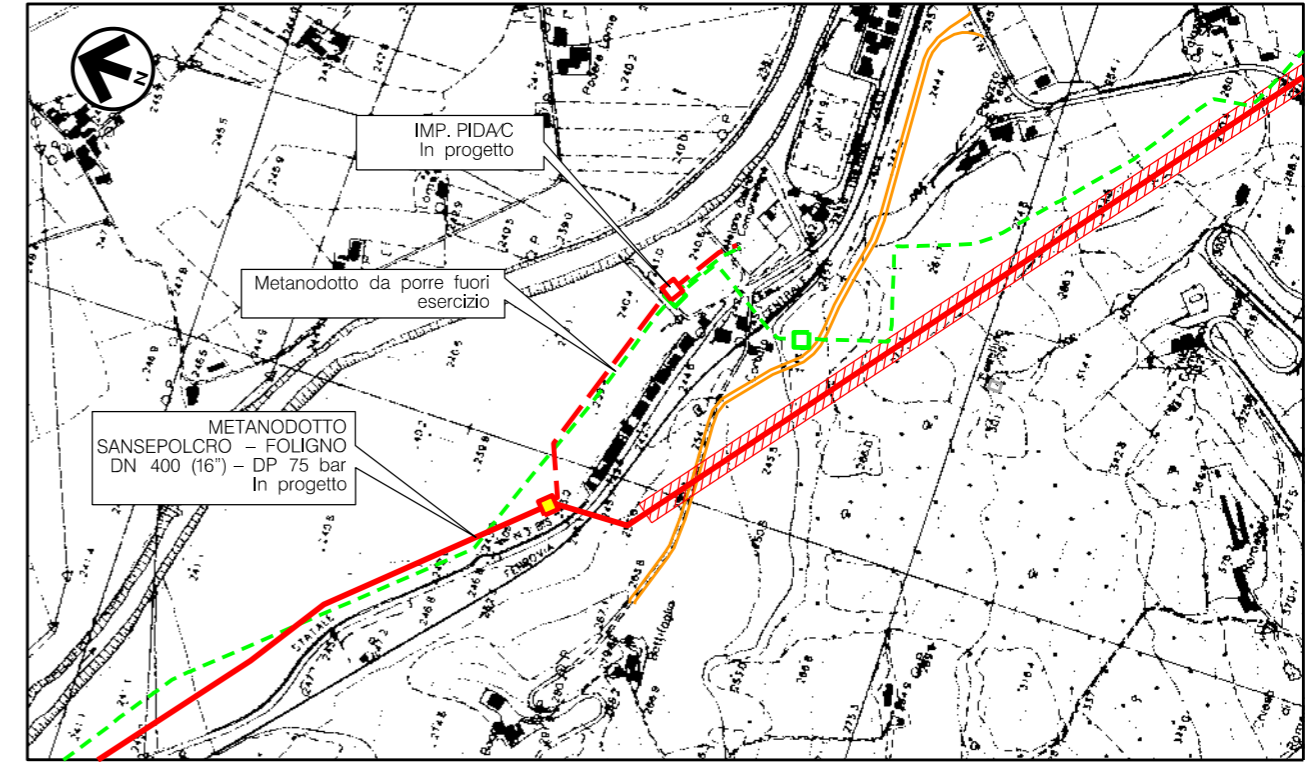

Comune di Umbertide - CTR n. 299080 e 299120
STRALCIO PLANIMETRICO 1:10000

LEGENDA MASCHERAMENTO			
	INERBIMENTO		BERRETTA DA PRETE
	ACERO CAMPESTRE		SANGUINELLA
	BIANCOSPINO		

0	30/09/2021	EMISSIONE	LUNADEI	BATTISTI	LUMINARI
REV.	DATA	DESCRIZIONE	DISEGN.	CONTR.	APPROV.
Proprietario		Progettista			
METANODOTTO SANSEPOLCRO - FOLIGNO DN 400 (16'') - DP 75 bar OPERE CONNESSE			DISEGNO IM-MASC-32		
			REVISIONE	0	
MASCHERAMENTO IMPIANTO P.I.D.A/C Loc. Umbertide km 0+349			COMMESSA	NR/20047/R-L20	
			COD. TEC.	---	
			SCALA	1:100	
			FOGLIO	1 di 3	

DISEGNI DI RIFERIMENTO	N.
PUNTO DI INTERCETTAZIONE DI DERIVAZIONE CON DISCAGGIO DI ALLACCIAMENTO (P.I.D.A.)/C	ST-I-32

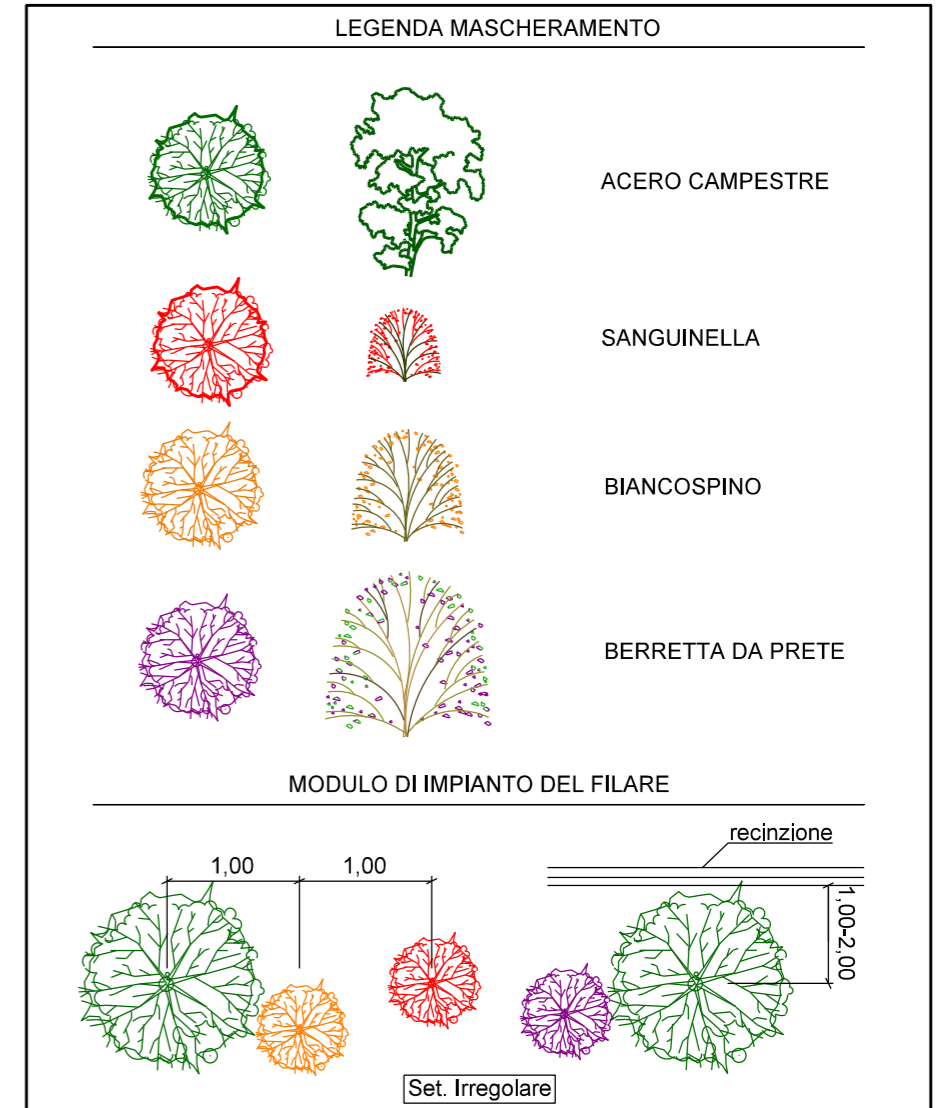
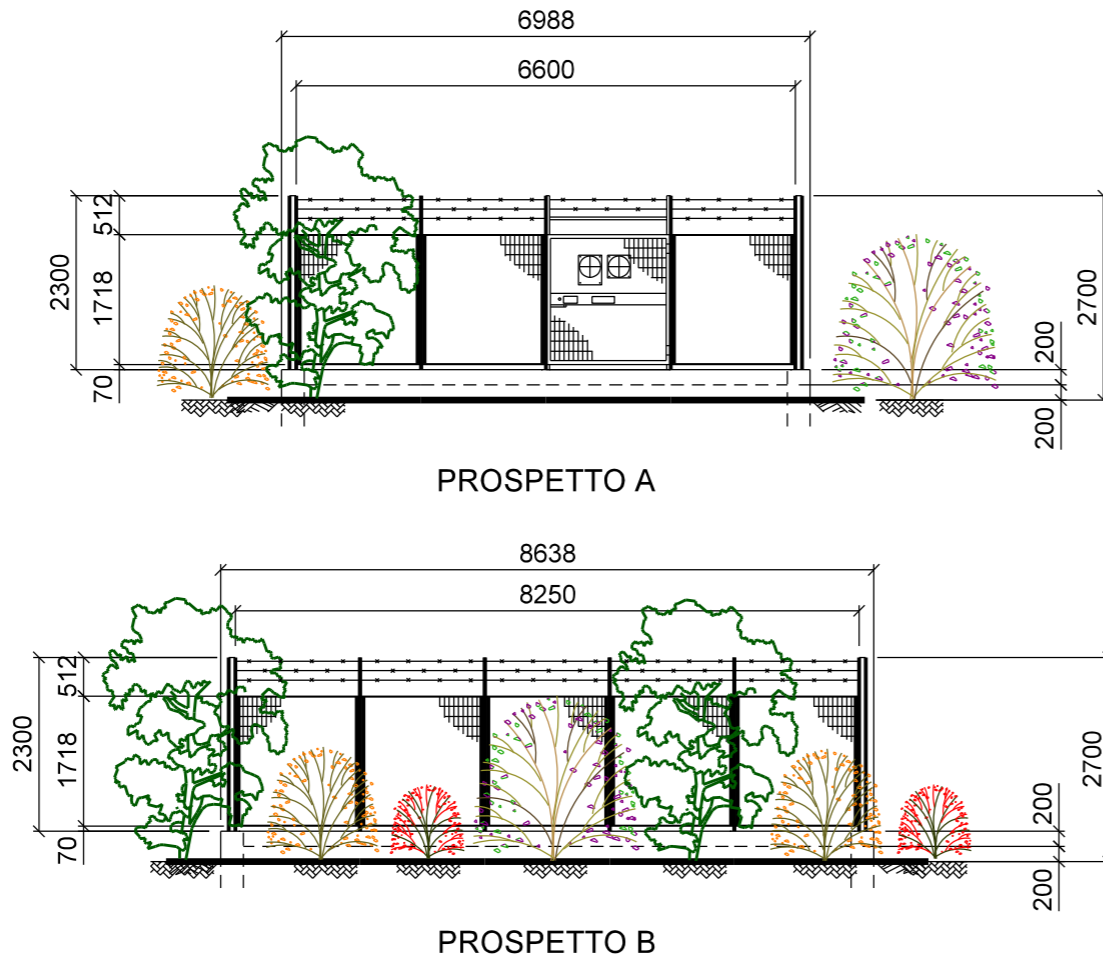

NOTE:
 - LA POSIZIONE DEGLI ARBUSTI HA IL SOLO SCOPO DI RAPPRESENTARE LA TIPOLOGIA DI ESSENZE DA PIANTUMARE.
 - METTERE A DIMORA LE PIANTE COME RIPORTATO IN PLANIMETRIA
 - UTILIZZARE PIANTE ARBOREE H. 1,25 - 1,50 m
 - UTILIZZARE PIANTE ARBUSTIVE H. 0,80 - 1,0 m
 - LE MISURE SONO ESPRESSE IN MILIMETRI

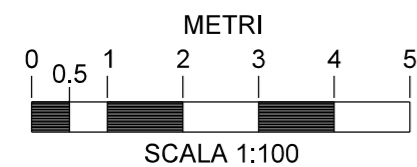

0	30/09/2021	EMISSIONE	LUNADEI	BATTISTI	LUMINARI
REV.	DATA	DESCRIZIONE	DISEGN.	CONTR.	APPROV.
Proprietario		Progettista			
METANODOTTO SANSEPOLCRO - FOLIGNO DN 400 (16") - DP 75 bar OPERE CONNESSE			DISEGNO		
			IM-MASC-32		
			REVISIONE	0	
			COMMESSA	NR/20047/R-L20	
			COD. TEC.	---	
			SCALA	1:100	
MASCHERAMENTO IMPIANTO P.I.D.A/C Loc. Umbertide km 0+349			FOGLIO	2 di 3	



VISTA 1: Stato di fatto



VISTA 2: Stato di progetto



VISTA 3: Stato di progetto con mascheramento

DISEGNI DI RIFERIMENTO	N.
PUNTO DI INTERCETTAZIONE DI DERIVAZIONE CON DISCAGGIO DI ALLACCIAMENTO (P.I.D.A./C)	ST-I-32

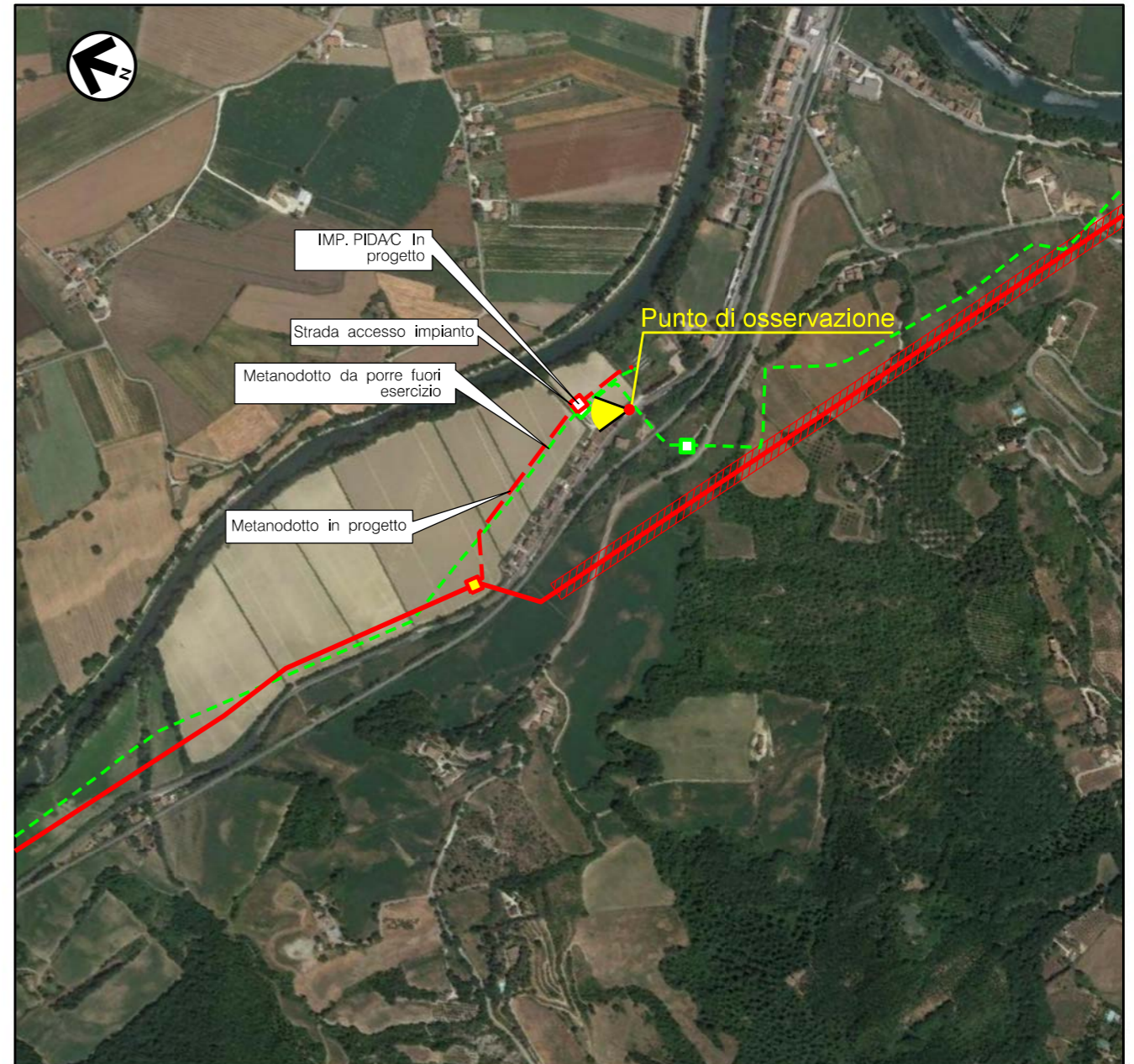

VISTA 4: Foto aerea con evidenziata l'area di intervento

0	30/09/2021	EMISSIONE	LUNADEI	BATTISTI	LUMINARI
REV.	DATA	DESCRIZIONE	DISEGN.	CONTR.	APPROV.
Proprietario		Progettista			
METANODOTTO SANSEPOLCRO - FOLIGNO DN 400 (16") - DP 75 bar OPERE CONNESSE			REVISIONE	0	
			COMMESSA	NR/20047/R-L20	
			COD. TEC.	---	
MASCHERAMENTO IMPIANTO P.I.D.A/C Loc. Umbertide km 0+349			SCALA	---	
			FOGLIO	3 di 3	

Il presente disegno e' di proprieta' aziendale - La societa' tutelera' i propri diritti a termine di legge.

DISEGNI DI RIFERIMENTO	N.
PUNTO DI INTERCETTAZIONE CON DISCAGGIO DI ALLACCIAMENTO (P.I.D.A.)/C	ST-I-33

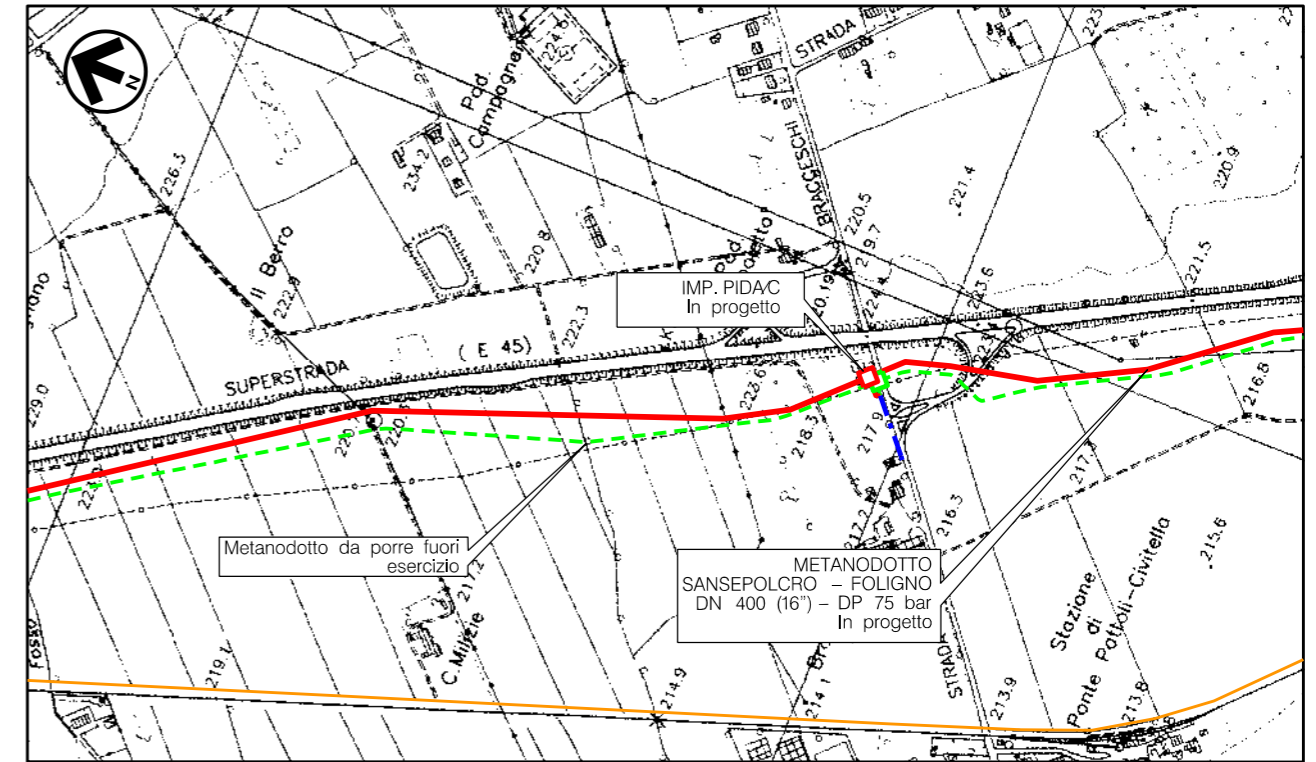
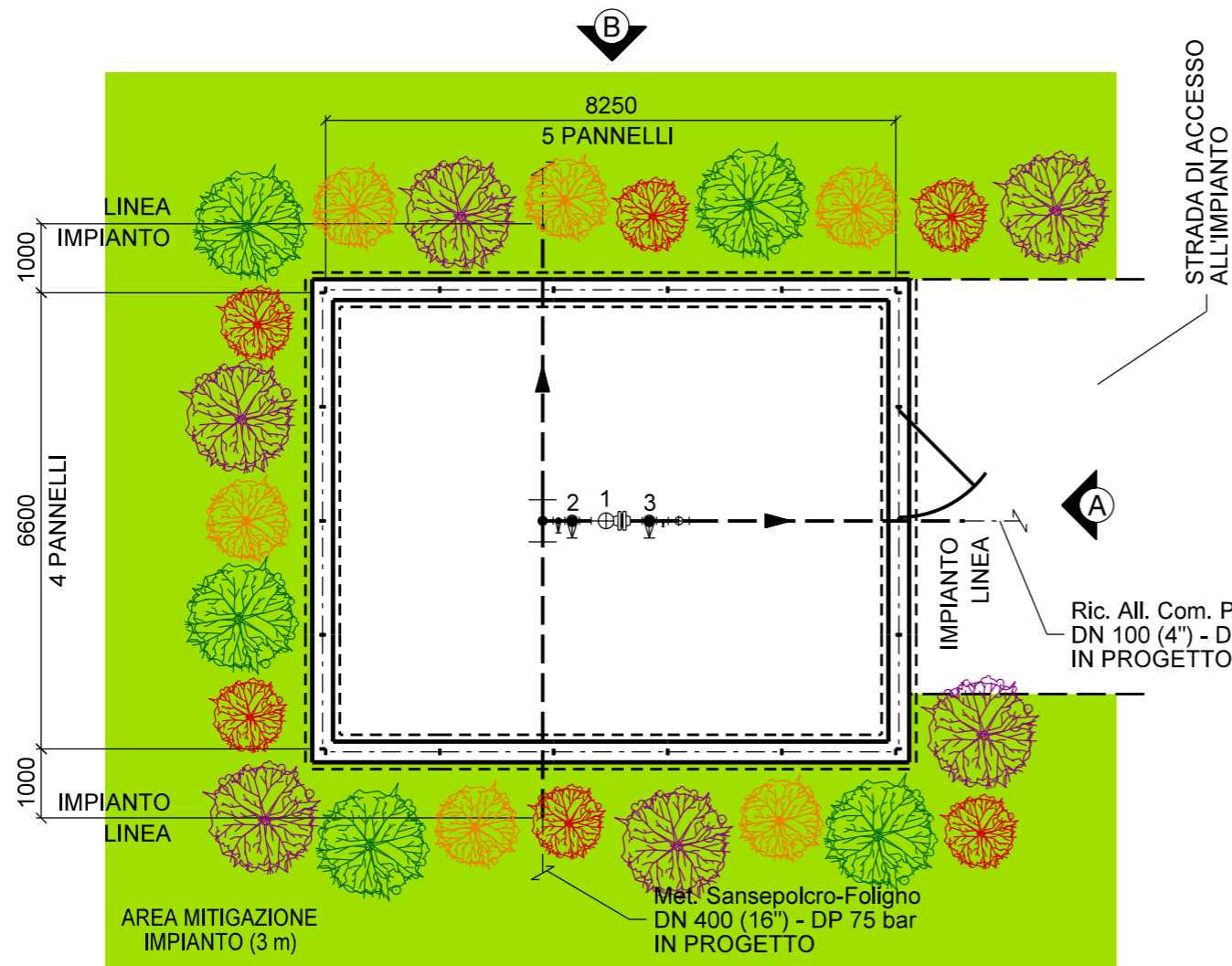

Comune di Perugia - CTR n. 289010 e 311020
STRALCIO PLANIMETRICO 1:10000

LEGENDA MASCHERAMENTO			
	INERBIMENTO		CORNIOLA
	ACERO CAMPESTRE		SANGUINELLA
	BIANCOSPINO		

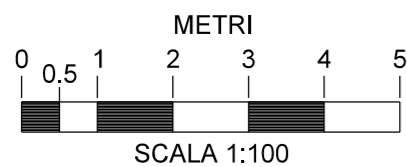

0	30/09/2021	EMISSIONE	LUNADEI	BATTISTI	LUMINARI
REV.	DATA	DESCRIZIONE	DISEGN.	CONTR.	APPROV.
Proprietario		Progettista			
METANODOTTO SANSEPOLCRO - FOLIGNO DN 400 (16'') - DP 75 bar OPERE CONNESSE			DISEGNO		
			IM-MASC-33		
			REVISIONE	0	
			COMMESSA	NR/20047/R-L24	
			COD. TEC.	---	
			SCALA	1:100	
MASCHERAMENTO IMPIANTO P.I.D.A./C Loc. Villa Bracceschi km 0+000			FOGLIO	1 di 3	

DISEGNI DI RIFERIMENTO	N.
PUNTO DI INTERCETTAZIONE CON DISCAGGIO DI ALLACCIAMENTO (P.I.D.A.)/C	ST-I-33

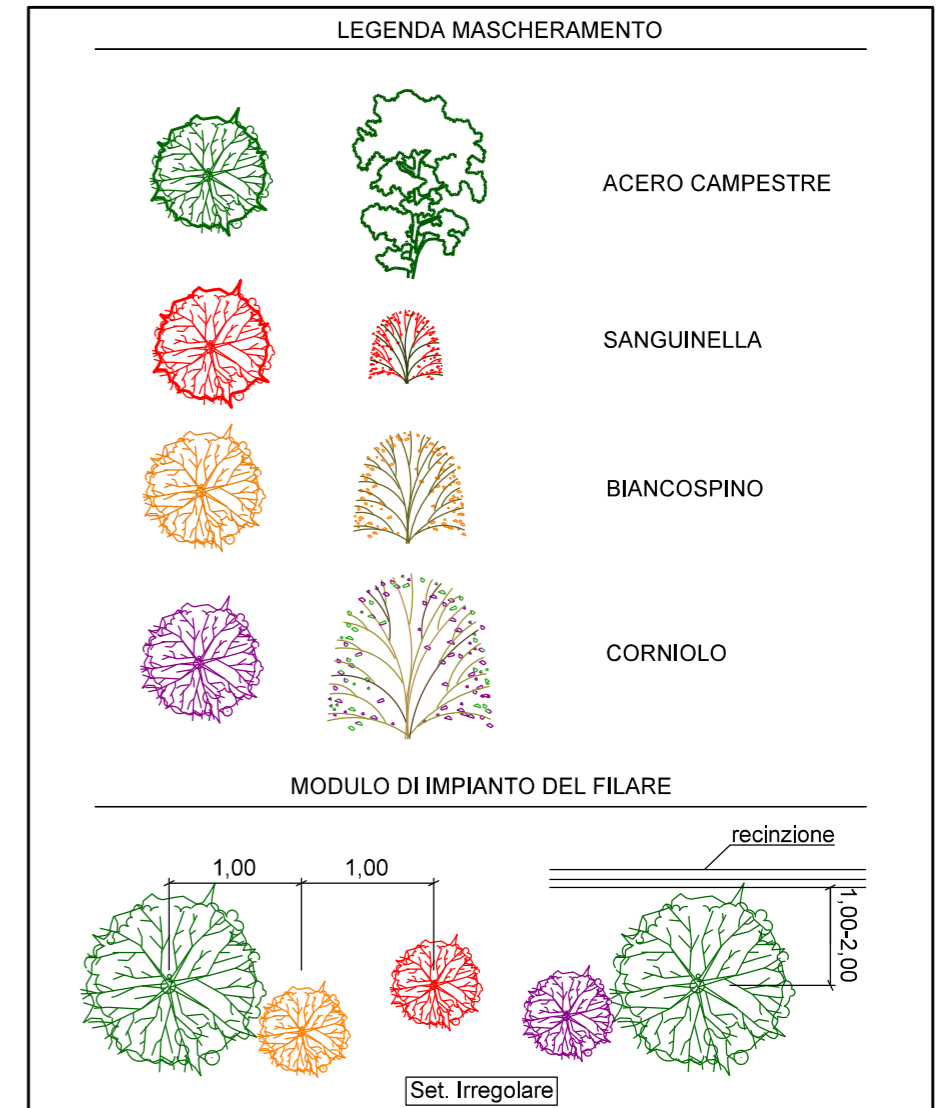
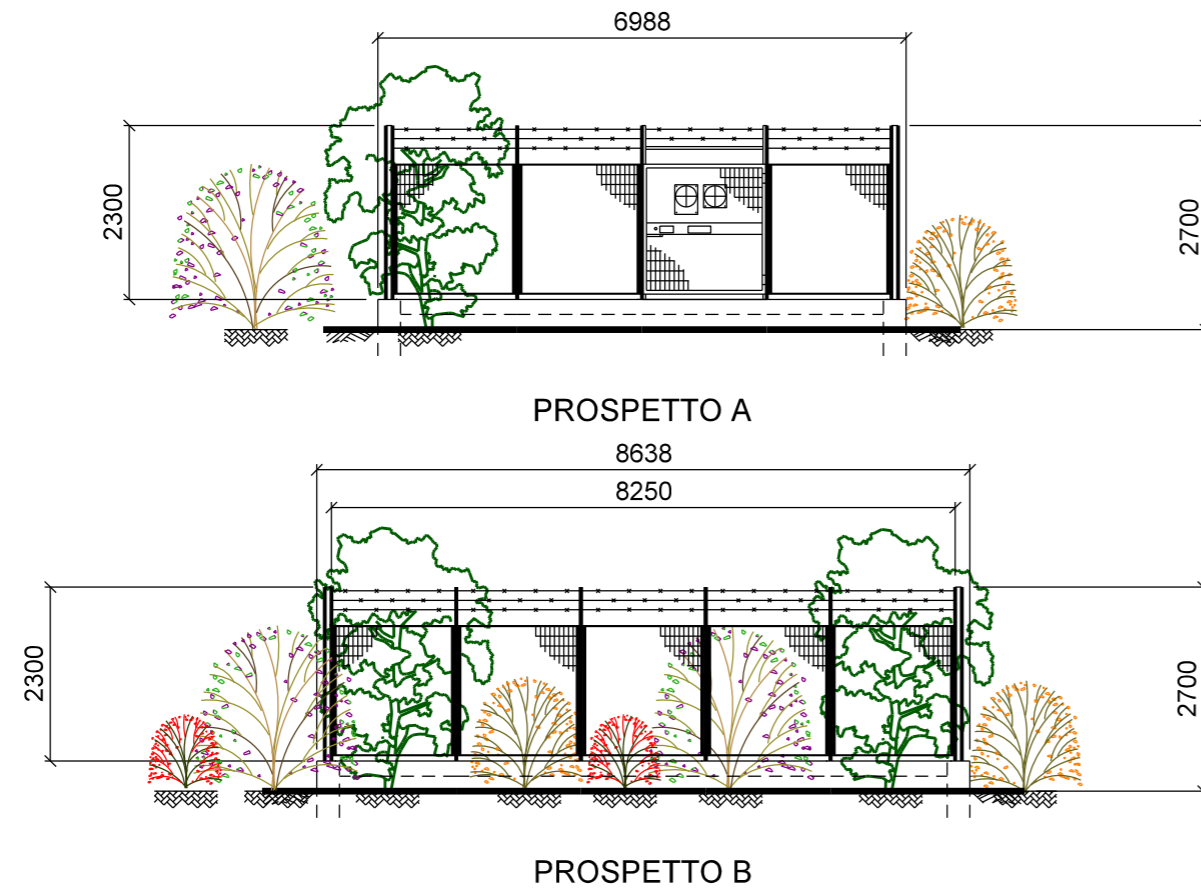

NOTE:

- LA POSIZIONE DEGLI ARBUSTI HA IL SOLO SCOPO DI RAPPRESENTARE LA TIPOLOGIA DI ESSENZE DA PIANTUMARE.
- METTERE A DIMORA LE PIANTE COME RIPORTATO IN PLANIMETRIA
- UTILIZZARE PIANTE ARBOREE H. 1,25 - 1,50 m
- UTILIZZARE PIANTE ARBUSTIVE H. 0,80 - 1,0 m
- LE MISURE SONO ESPRESSE IN MILIMETRI

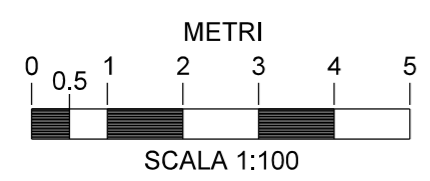

0	30/09/2021	EMISSIONE	LUNADEI	BATTISTI	LUMINARI
REV.	DATA	DESCRIZIONE	DISEGN.	CONTR.	APPROV.
Proprietario		Progettista	DISEGNO IM-MASC-33		
METANODOTTO SANSEPOLCRO - FOLIGNO DN 400 (16") - DP 75 bar OPERE CONNESSE			REVISIONE	0	
			COMMESSA	NR/20047/R-L24	
MASCHERAMENTO IMPIANTO P.I.D.A./C Loc. Villa Bracceschi km 0+000			COD. TEC.	---	
			SCALA	1:100	
			FOGLIO	2 di 3	



VISTA 1: Stato di fatto



VISTA 2: Stato di progetto



VISTA 3: Stato di progetto con mascheramento

DISEGNI DI RIFERIMENTO	N.
PUNTO DI INTERCETTAZIONE CON DISCAGGIO DI ALLACCIAMENTO (P.I.D.A./C)	ST-I-33

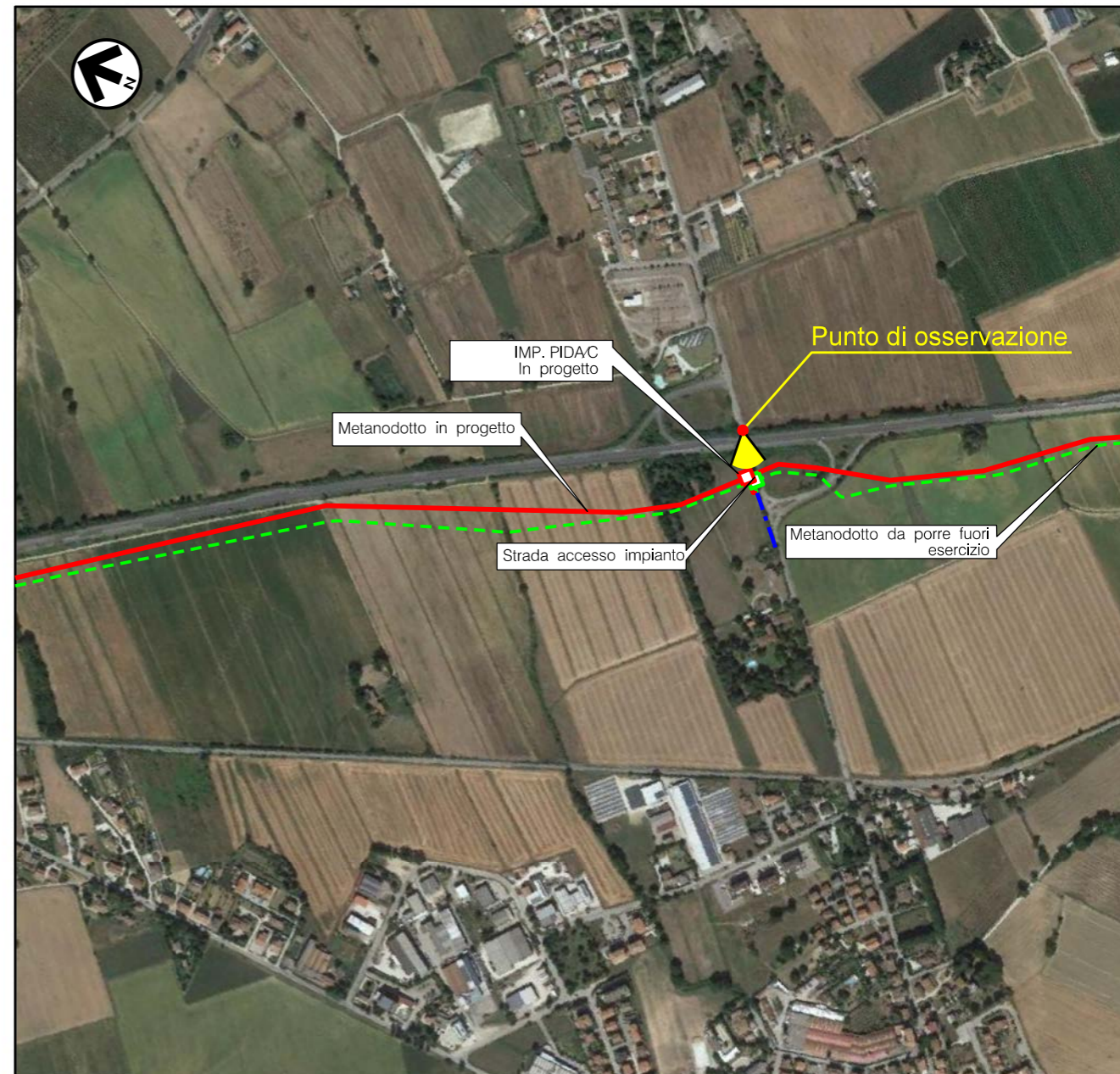

VISTA 4: Foto aerea con evidenziata l'area di intervento

0	30/09/2021	EMISSIONE	LUNADEI	BATTISTI	LUMINARI
REV.	DATA	DESCRIZIONE	DISEGN.	CONTR.	APPROV.
Proprietario		Progettista			
METANODOTTO SANSEPOLCRO - FOLIGNO DN 400 (16") - DP 75 bar OPERE CONNESSE			DISEGNO IM-MASC-33		
			REVISIONE	0	
MASCERAMENTO IMPIANTO P.I.D.A./C Loc. Villa Bracceschi km 0+000			COMMESSA	NR/20047/R-L24	
			COD. TEC.	---	
			SCALA	---	
			FOGLIO	3 di 3	

Il presente disegno e' di proprieta' aziendale - La societa' tutelera' i propri diritti a termine di legge.

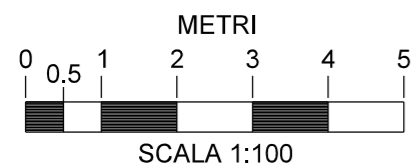
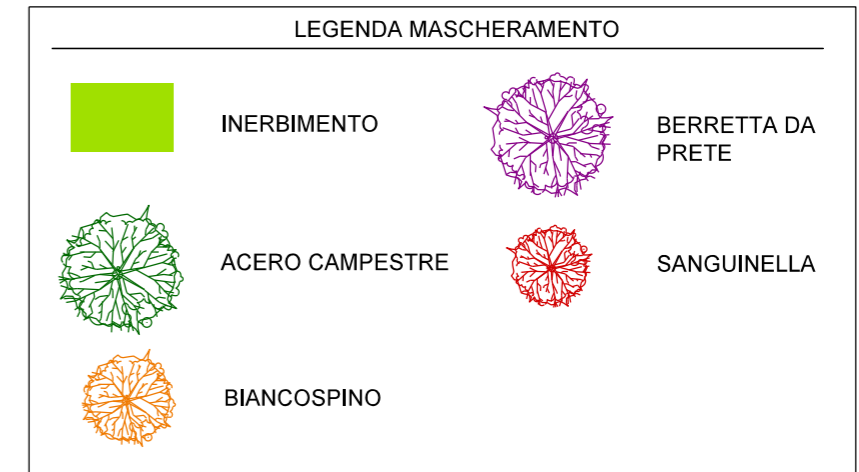
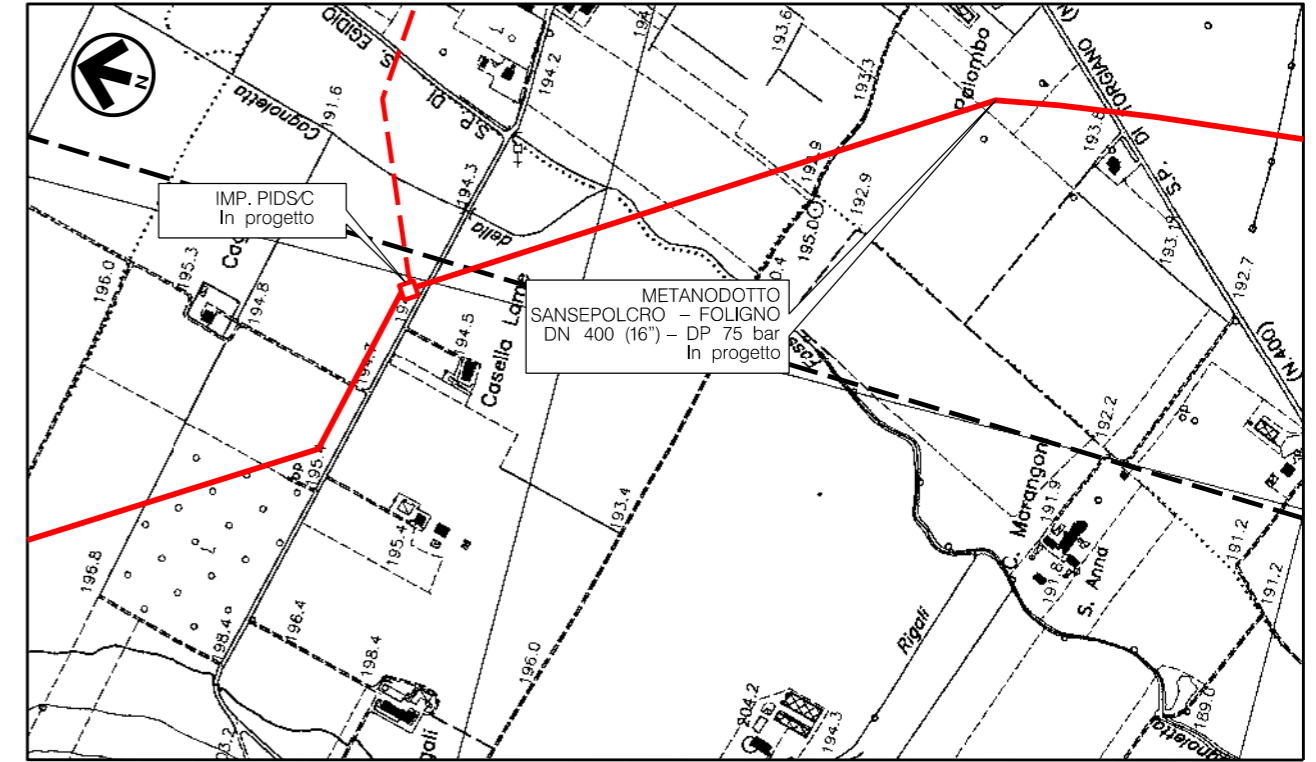
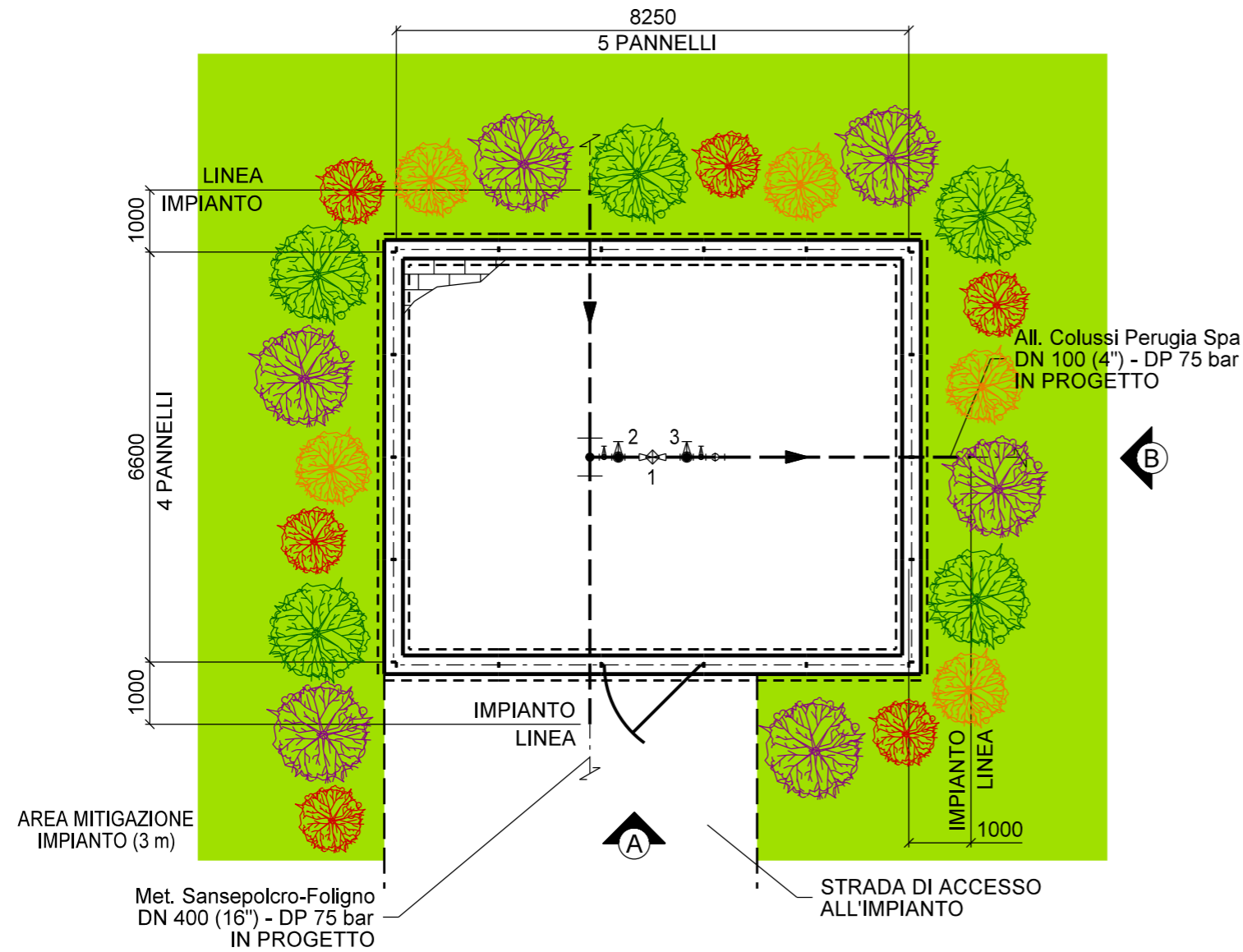

0	30/09/2021	EMISSIONE	LUNADEI	BATTISTI	LUMINARI
REV.	DATA	DESCRIZIONE	DISEGN.	CONTR.	APPROV.
Proprietario		Progettista			
<p>METANODOTTO SANSEPOLCRO - FOLIGNO DN 400 (16") - DP 75 bar OPERE CONNESSE</p>			DISEGNO		
			IM-MASC-35		
<p>MASCHERAMENTO IMPIANTO P.I.D.S/C Loc. Casetta Lame km 0+000</p>			REVISIONE 0		
			COMMESSA NR/20047/R-L28		
			COD. TEC. ---		
			SCALA 1:100		
			FOGLIO 1 di 3		

DISEGNI DI RIFERIMENTO	N.
PUNTO DI INTERCETTAZIONE DI DERIVAZIONE SEMPLICE (P.I.D.S.)/C	ST-I-35

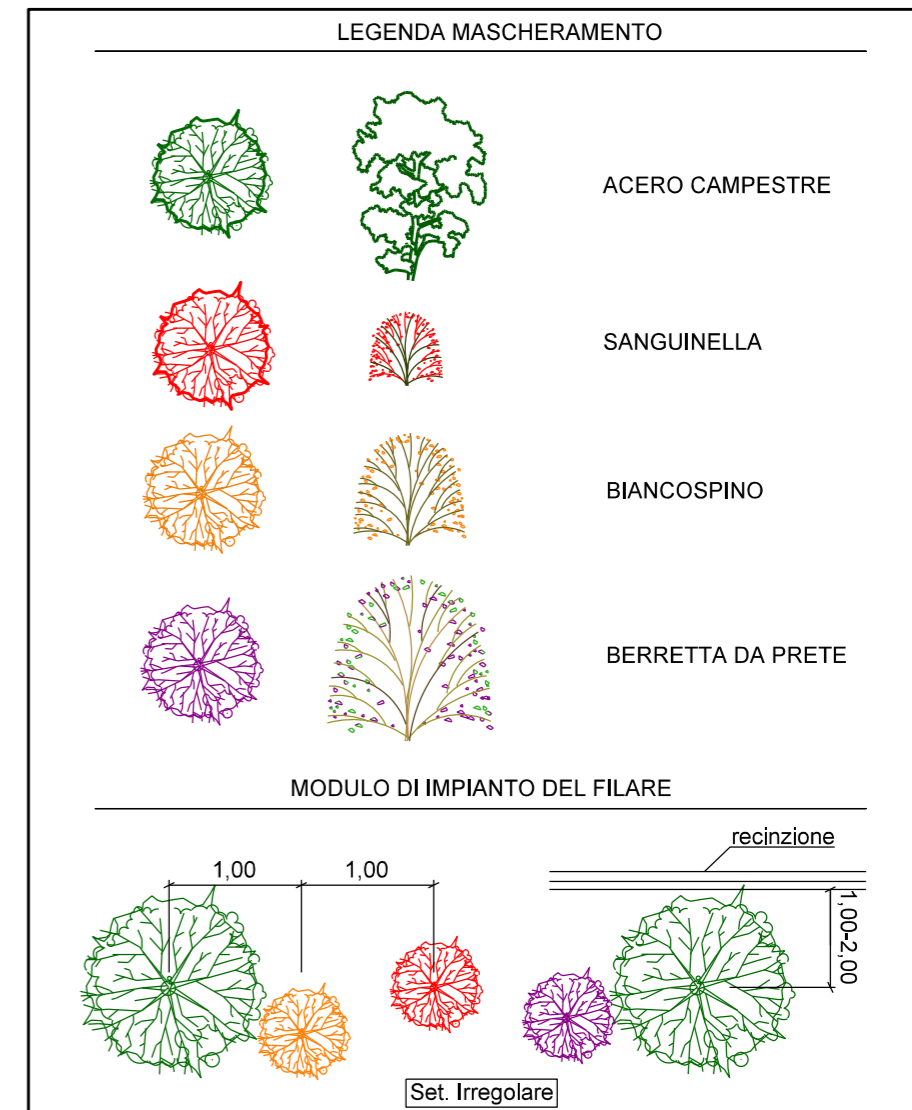
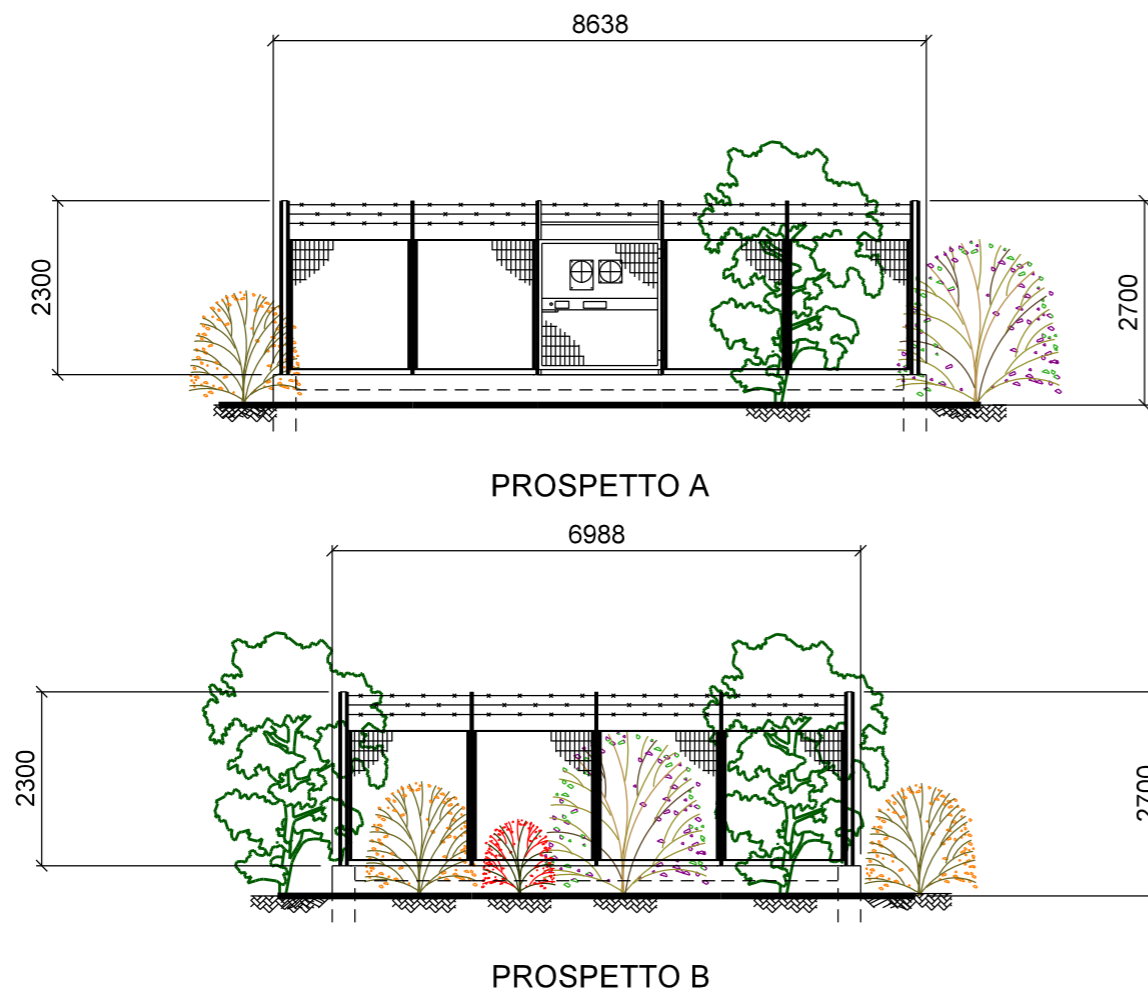

NOTE:

- LA POSIZIONE DEGLI ARBUSTI HA IL SOLO SCOPO DI RAPPRESENTARE LA TIPOLOGIA DI ESSENZE DA PIANTUMARE.
- METTERE A DIMORA LE PIANTE COME RIPORTATO IN PLANIMETRIA
- UTILIZZARE PIANTE ARBOREE H. 1,25 - 1,50 m
- UTILIZZARE PIANTE ARBUSTIVE H. 0,80 - 1,0 m
- LE MISURE SONO ESPRESSE IN MILIMETRI

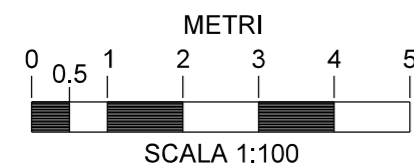

0	30/09/2021	EMISSIONE	LUNADEI	BATTISTI	LUMINARI
REV.	DATA	DESCRIZIONE	DISEGN.	CONTR.	APPROV.
Proprietario		Progettista			
METANODOTTO SANSEPOLCRO - FOLIGNO DN 400 (16") - DP 75 bar OPERE CONNESSE			IM-MASC-35		
			REVISIONE	0	
			COMMESSA	NR/20047/R-L28	
			COD. TEC.	---	
			SCALA	1:100	
MASCHERAMENTO IMPIANTO P.I.D.S/C Loc. Casetta Lame km 0+000			FOGLIO	2 di 3	



VISTA 1: Stato di fatto



VISTA 2: Stato di progetto



VISTA 3: Stato di progetto con mascheramento

DISEGNI DI RIFERIMENTO	N.
PUNTO DI INTERCETTAZIONE DI DERIVAZIONE SEMPLICE (P.I.D.S.)/C	ST-I-35

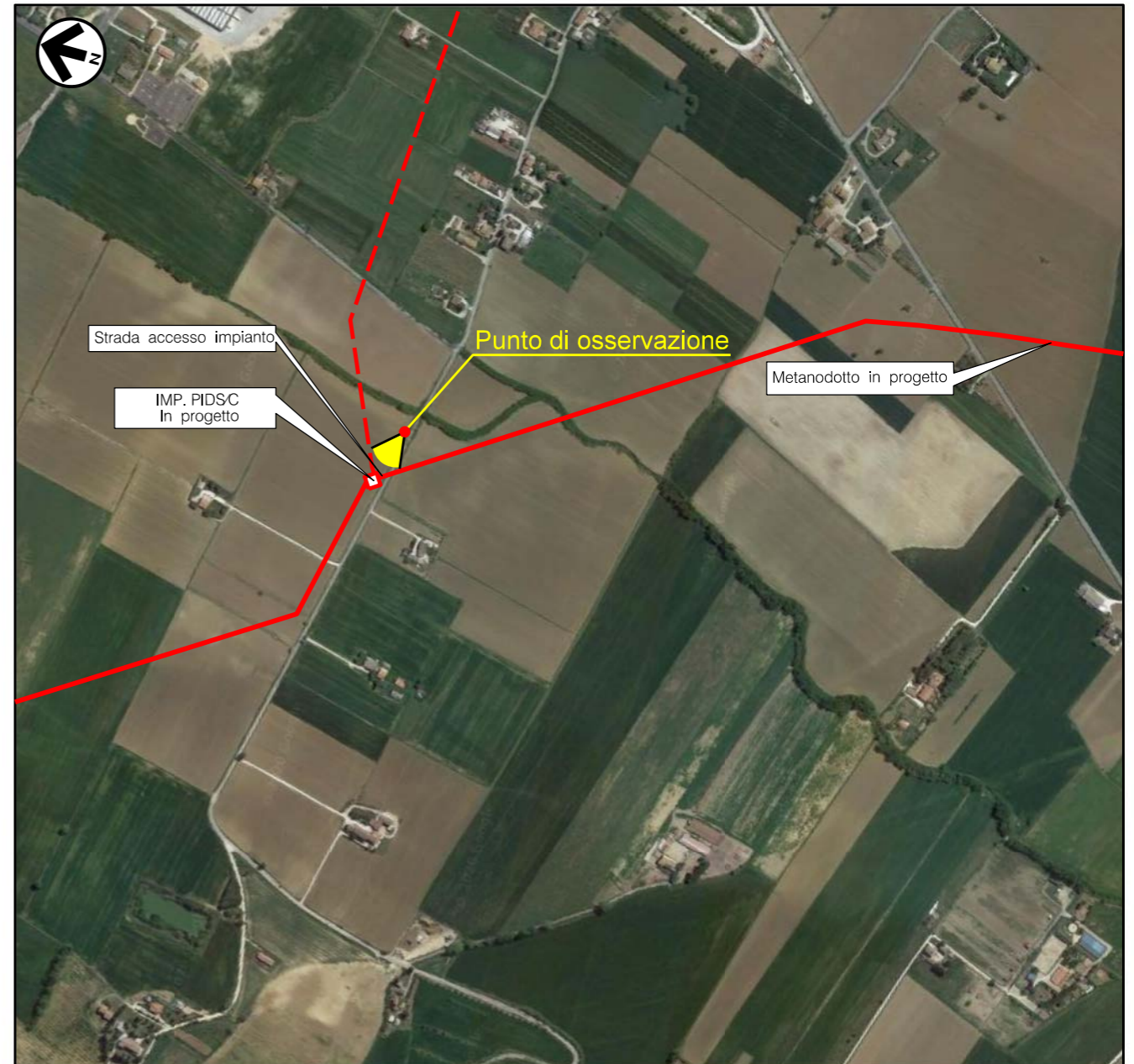

VISTA 4: Foto aerea con evidenziata l'area di intervento

0	30/09/2021	EMISSIONE	LUNADEI	BATTISTI	LUMINARI
REV.	DATA	DESCRIZIONE	DISEGN.	CONTR.	APPROV.
Proprietario		Progettista			
METANODOTTO SANSEPOLCRO - FOLIGNO DN 400 (16") - DP 75 bar OPERE CONNESSE			REVISIONE	0	
			COMMESSA	NR/20047/R-L28	
MASCHERAMENTO IMPIANTO P.I.D.S/C Loc. Casetta Lame km 0+000			COD. TEC.	---	
			SCALA	---	
			FOGLIO	3 di 3	

Il presente disegno e' di proprieta' aziendale - La societa' tutelera' i propri diritti a termine di legge.

DISEGNI DI RIFERIMENTO	N.
P.I.D.S. + P.I.D.S.	ST-I-46

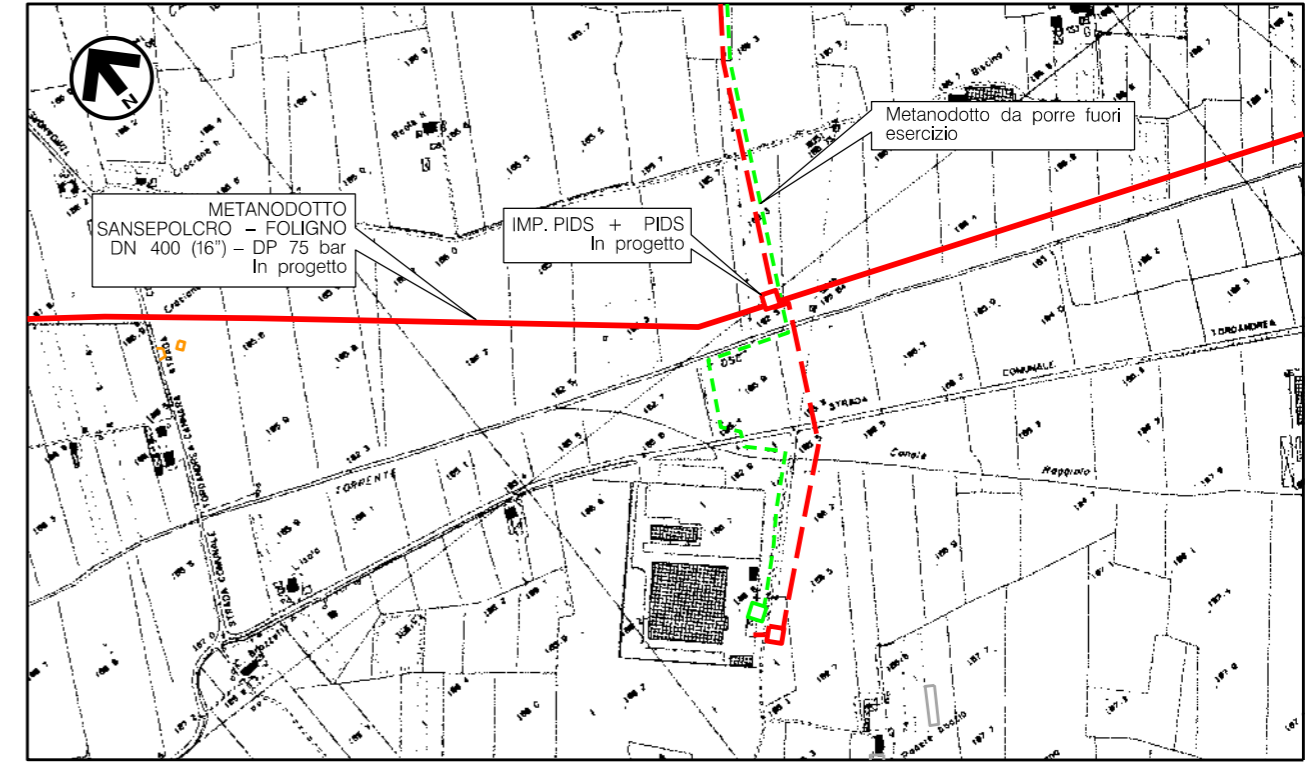
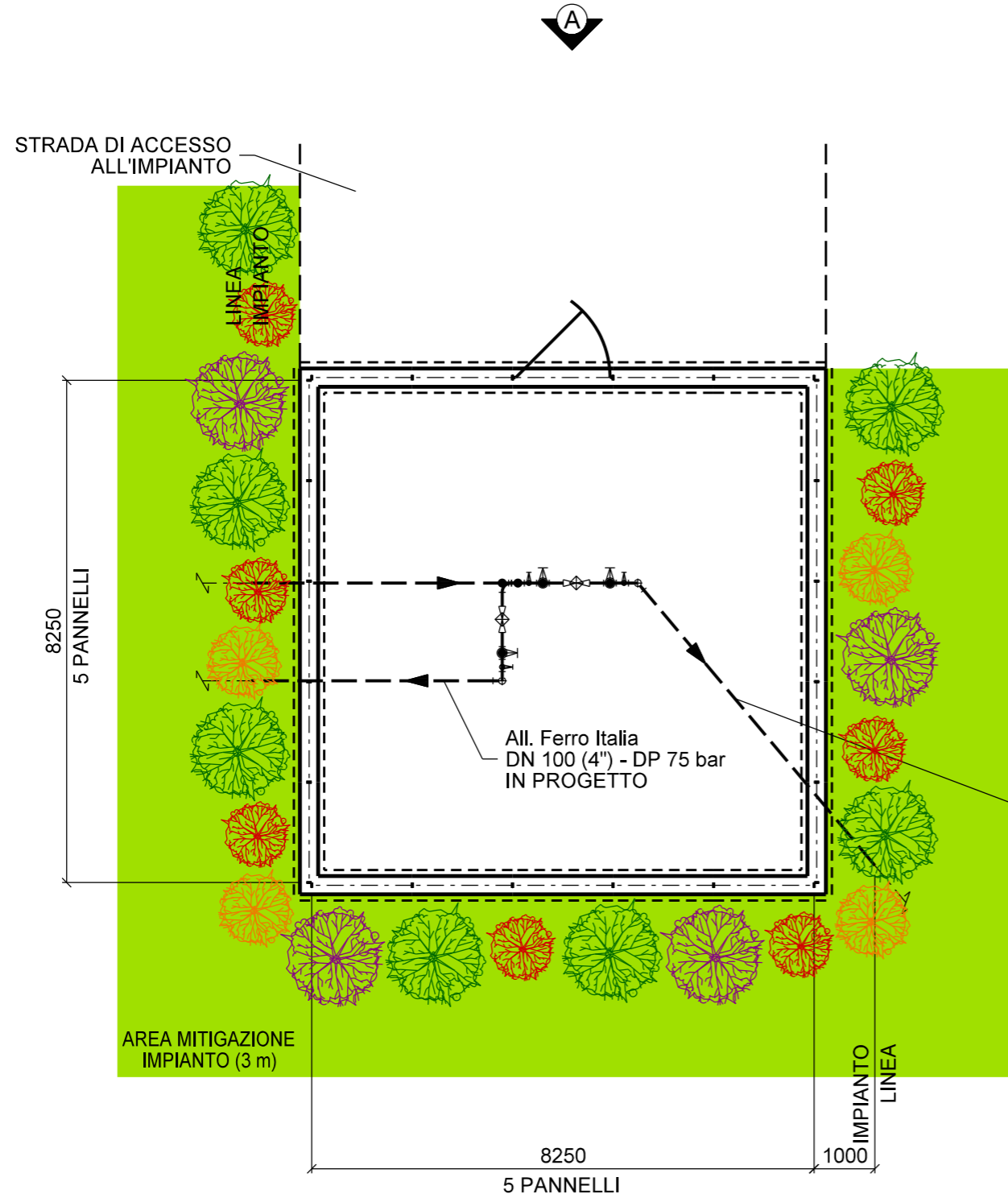

Comune di Assisi - CTR n. 311150
STRALCIO PLANIMETRICO 1:10000

LEGENDA MASCHERAMENTO			
	INERBIMENTO		BERRETTA DA PRETE
	ACERO CAMPESTRE		SANGUINELLA
	BIANCOSPINO		

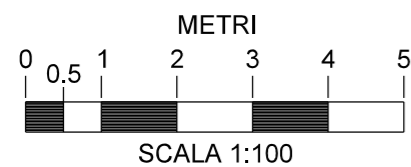

0	30/09/2021	EMISSIONE	LUNADEI	BATTISTI	LUMINARI
REV.	DATA	DESCRIZIONE	DISEGN.	CONTR.	APPROV.
Proprietario		Progettista	DISEGNO IM-MASC-46		
METANODOTTO SANSEPOLCRO - FOLIGNO DN 400 (16") - DP 75 bar OPERE CONNESSE			REVISIONE	0	
			COMMESSA	NR/20047/R-L37	
			COD. TEC.	---	
			SCALA	1:100	
MASCHERAMENTO IMPIANTO P.I.D.S. + P.I.D.S. Loc. Biscina km 0+000			FOGLIO	1 di 3	

DISEGNI DI RIFERIMENTO	N.
P.I.D.S. + P.I.D.S.	ST-I-46

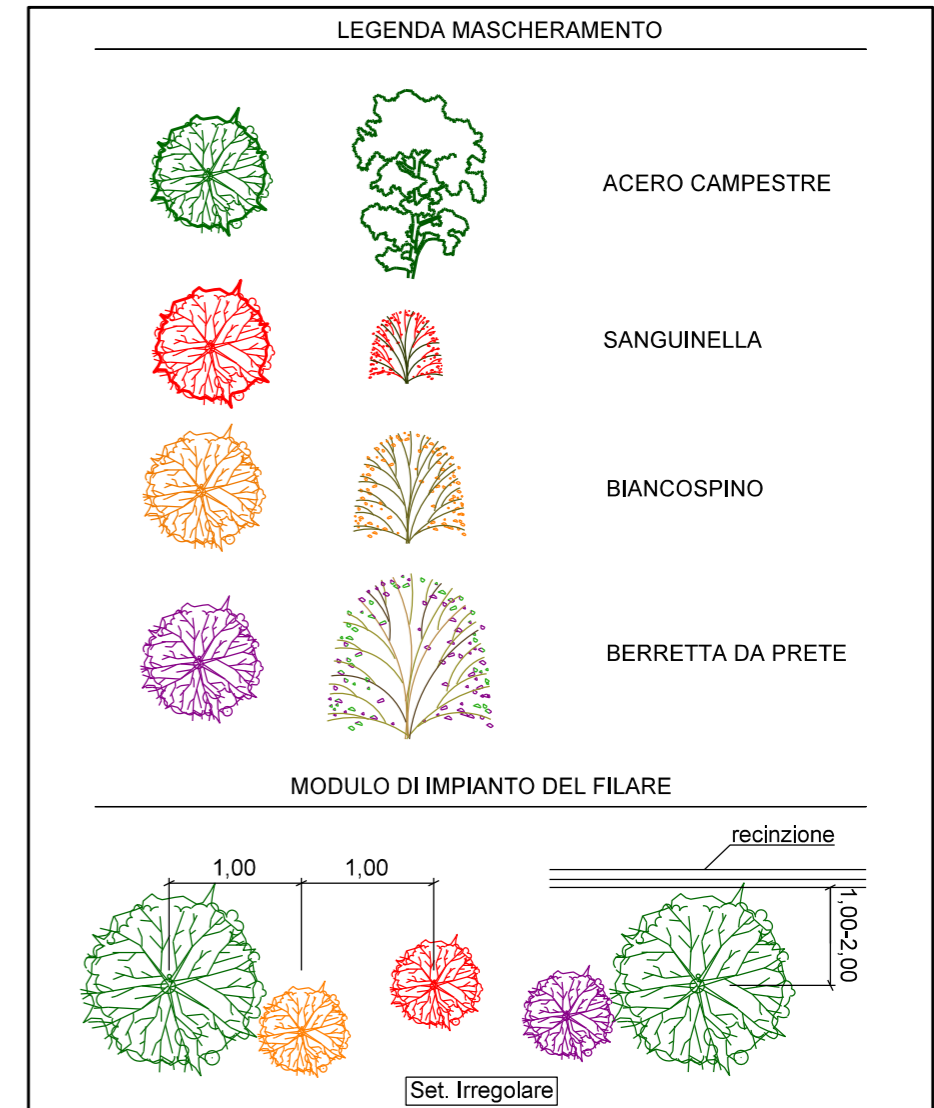
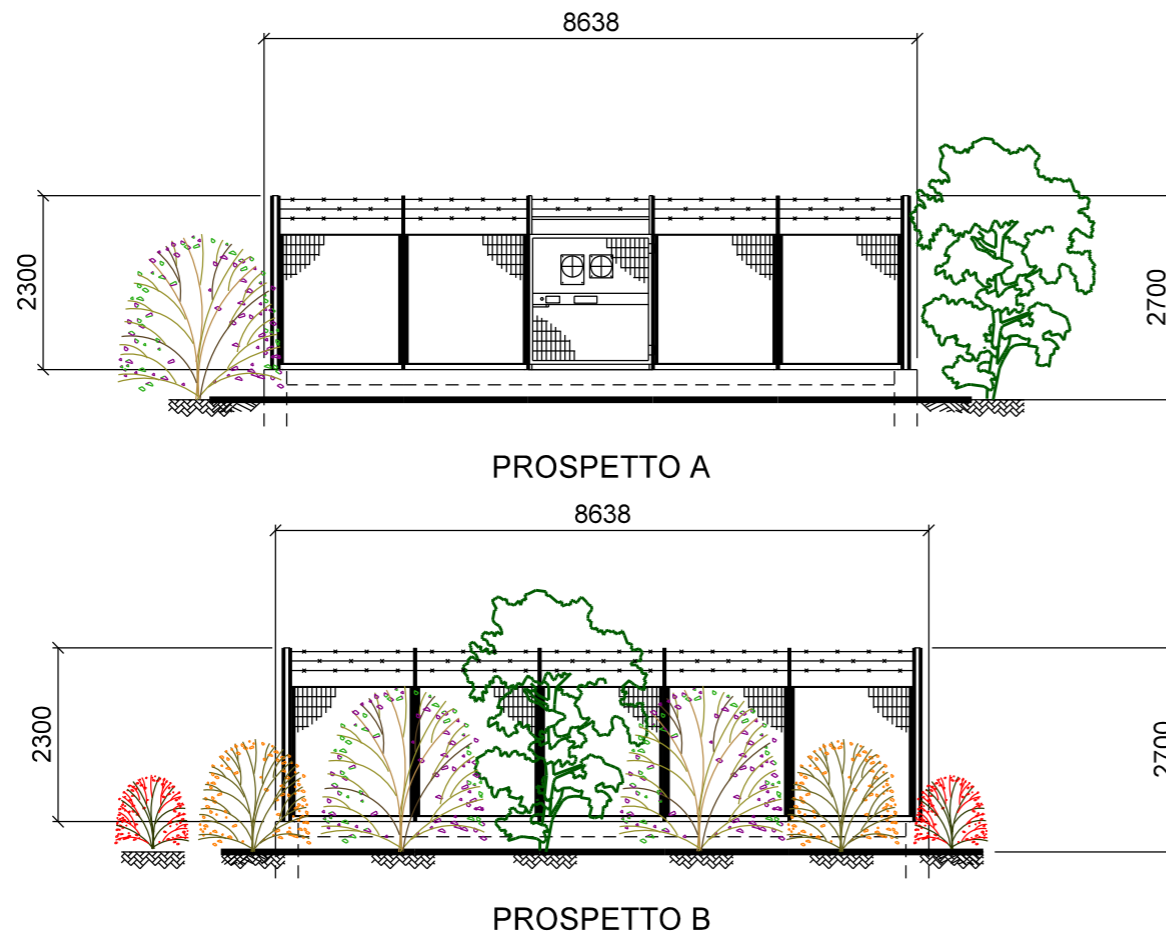

NOTE:

- LA POSIZIONE DEGLI ARBUSTI HA IL SOLO SCOPO DI RAPPRESENTARE LA TIPOLOGIA DI ESSENZE DA PIANTUMARE.
- METTERE A DIMORA LE PIANTE COME RIPORTATO IN PLANIMETRIA
- UTILIZZARE PIANTE ARBOREE H. 1,25 - 1,50 m
- UTILIZZARE PIANTE ARBUSTIVE H. 0,80 - 1,0 m
- LE MISURE SONO ESPRESSE IN MILIMETRI

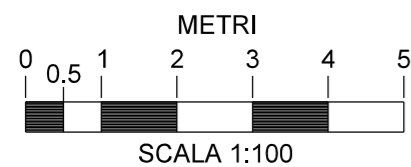

0	30/09/2021	EMISSIONE	LUNADEI	BATTISTI	LUMINARI
REV.	DATA	DESCRIZIONE	DISEGN.	CONTR.	APPROV.
Proprietario		Progettista			
METANODOTTO SANSEPOLCRO - FOLIGNO DN 400 (16") - DP 75 bar OPERE CONNESSE			REVISIONE	0	
			COMMESSA	NR/20047/R-L37	
MASCHERAMENTO IMPIANTO P.I.D.S. + P.I.D.S. Loc.Biscina km 0+000			COD. TEC.	---	
			SCALA	1:100	
			FOGLIO	2 di 3	



VISTA 1: Stato di fatto



VISTA 2: Stato di progetto



VISTA 3: Stato di progetto con mascheramento

DISEGNI DI RIFERIMENTO	N.
P.I.D.S. + P.I.D.S.	ST-I-46

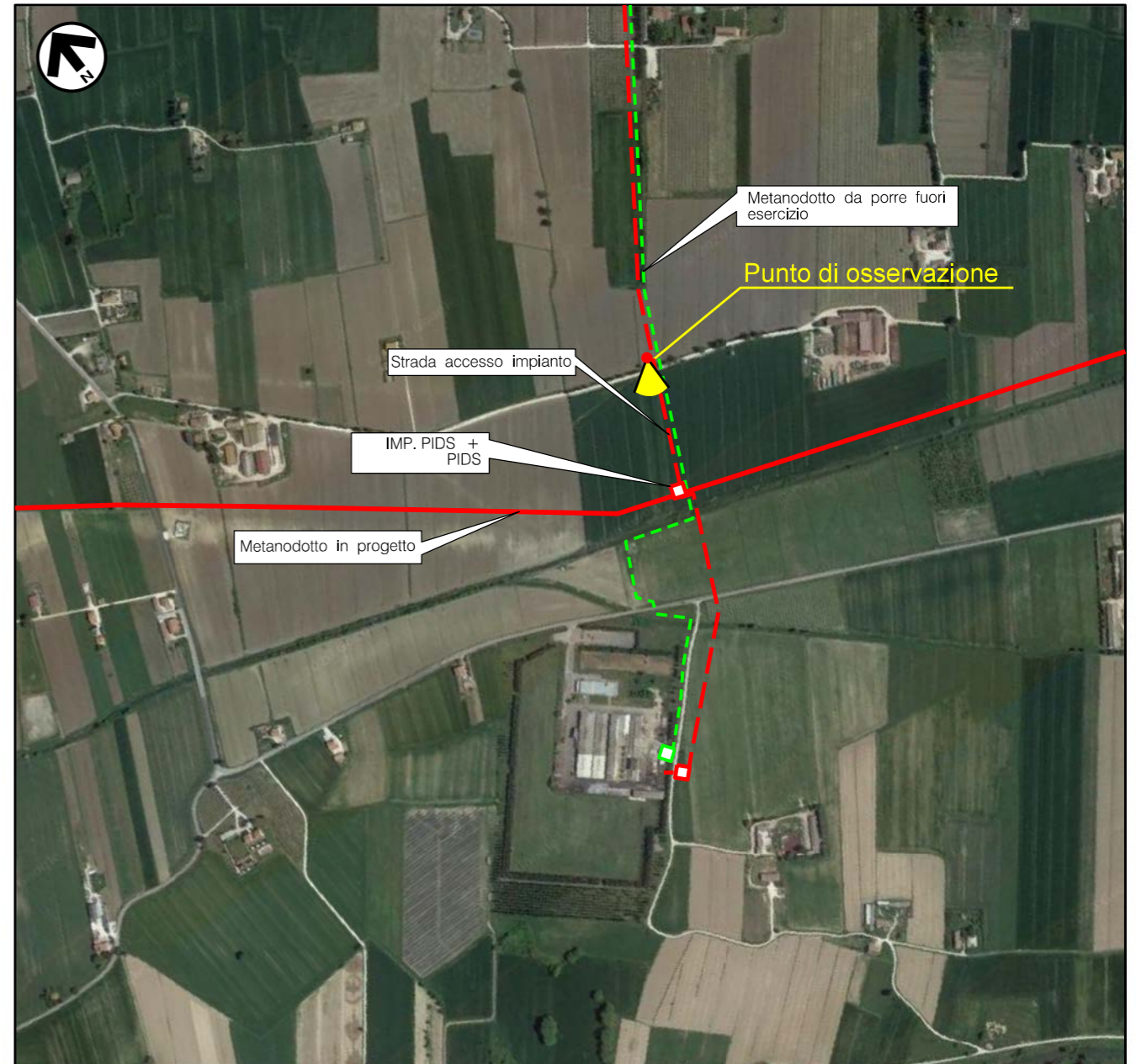

VISTA 4: Foto aerea con evidenziata l'area di intervento

0	30/09/2021	EMISSIONE	LUNADEI	BATTISTI	LUMINARI
REV.	DATA	DESCRIZIONE	DISEGN.	CONTR.	APPROV.
Proprietario		Progettista			
METANODOTTO SANSEPOLCRO - FOLIGNO DN 400 (16") - DP 75 bar OPERE CONNESSE			REVISIONE	0	
			COMMESSA	NR/20047/R-L37	
MASCHERAMENTO IMPIANTO P.I.D.S. + P.I.D.S. Loc.Biscina km 0+000			COD. TEC.	---	
			SCALA	---	
			FOGLIO	3 di 3	