

Il presente disegno è di proprietà aziendale - La Società tutelera i propri diritti a termine di legge.

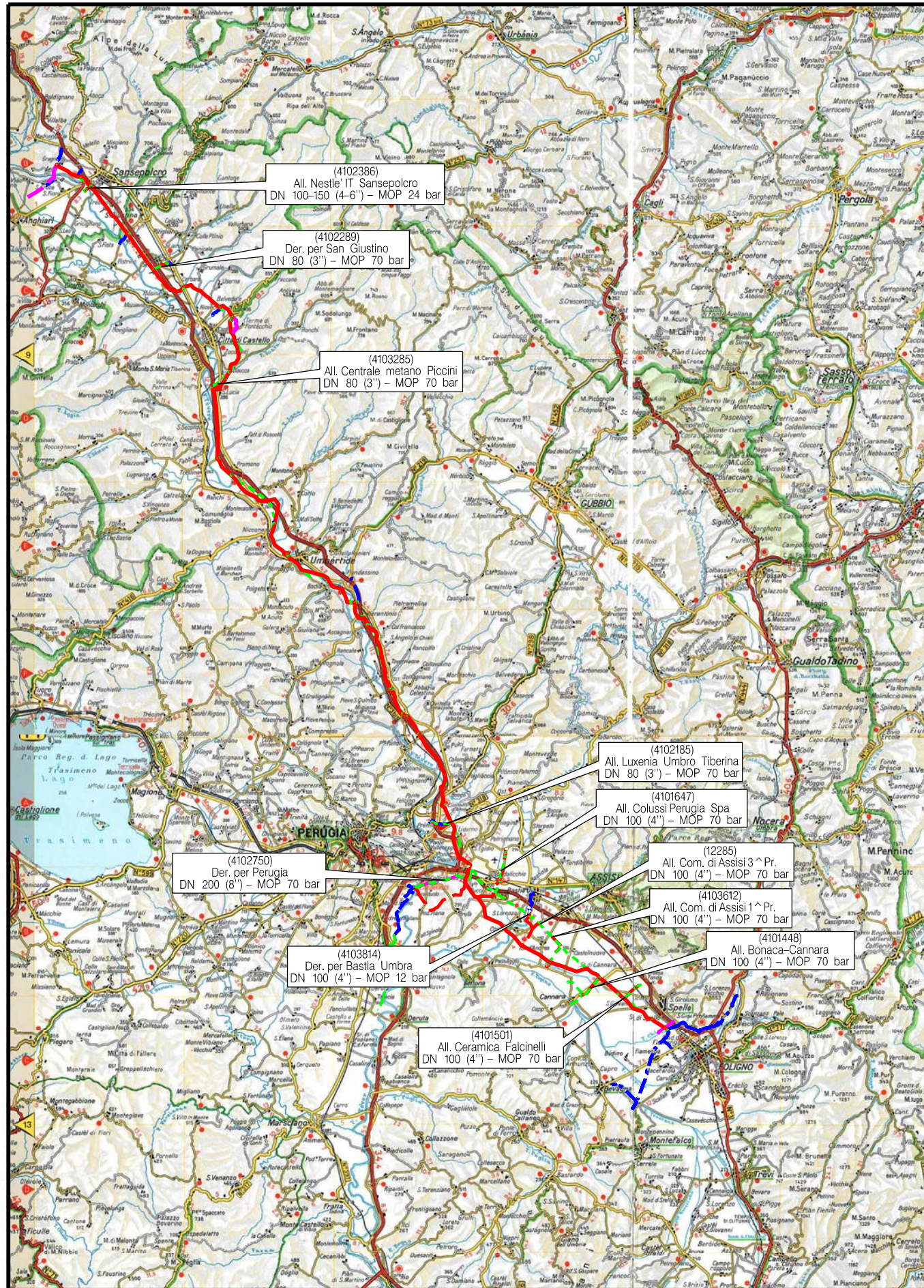

COROGRAFIA Scala 1:400.000

OPERE CONNESSE IN DISMISSIONE

- (4102750) Der. per Perugia DN 200 (8'') – MOP 70 bar – Tav. 3-4
- (4360163) Pot. Der. per Perugia DN 250 (10'') – MOP 70 bar – Tav. 5-6
- (4102386) All. Nestle' IT Sansepolcro DN 100-150 (4-6'') – MOP 70 bar, – Tav. 7
- (4102289) Der. per San Giustino DN 80 (3'') – MOP 70 bar – Tav. 8
- (4103285) All. Centrale metano Piccini DN 80 (3'') – MOP 70 (35) bar – Tav. 9
- (4102185) All. Luxenia Umbro Tiberina DN 80 (3'') – MOP 70 bar – Tav. 10
- (4101647) All. Colussi Perugia Spa DN 100 (4'') – MOP 70 bar – Tav. 11
- (4103814) Der. per Bastia Umbra DN 100 (4'') – MOP 12 bar – Tav. 12
- (12285) All. Com. di Assisi 3 ^ Pr. DN 100 (4'') – MOP 70 bar – Tav. 13
- (4103612) All. Com. di Assisi 1 ^ Pr. DN 100 (4'') – MOP 70 bar – Tav. 14
- (4101448) All. Bonaca-Cannara DN 100 (4'') – MOP 70 bar – Tav. 15
- (4101501) All. Ceramica Falcinelli DN 100 (4'') – MOP 70 bar – Tav. 16



0	30/09/21	EMISSIONE	MARIONNI	BATTISTI	LUMINARI		
INDICE	DATA	REVISIONI			ELABORATO	VERIFICATO	APPROVATO
Proprietario		Progettista			Dis. RIM-AFSZ-002		
					Fg. 1 di 16		
Metanodotto:					Comm. NR/20047		
Met. Sansepolcro-Foligno DN 250 (10'') – MOP 70 (35) bar opere connesse					INDICE	0	
					Scala	1:10000	
TRACCIATO CONDOTTA DA RIMUOVERE AEROFOTOGRAMMETRIA CON SIC E ZPS					Sostituisce il .....		
					Sostituito dal .....		

Metanodotto: Met. Sansepolcro-Foligno  
 DN 250 (10'') – MOP 70 (35) bar  
 opere connesse

0	30/09/21	EMISSIONE	MARIONNI	BATTISTI	LUMINARI		
INDICE	DATA	R E V I S I O N I			ELABORATO	VERIFICATO	APPROVATO
Proprietario		Progettista		Dis.RIM-AFSZ-002		Comm.NR/20047	
						Scala 1:10000	

TRACCIATO CONDOTTA DA RIMUOVERE – AEROFOTOGRAMMETRIA CON SIC E ZPS

LEGENDA

SIMBOLOGIA CARTOGRAFICA

- |  |   |  |   |
|--|---|--|---|
|  | Metanodotto in progetto                           |  | Altre condotte di terzi                                   |
|  | Metanodotti in esercizio                          |  | Altri metanodotti in progetto                             |
|  | Metanodotti da porre fuori esercizio e recuperare |  | Future opere in progetto                                  |
|  | Alternativa di tracciato                          |  | Gallerie, Tunnel, Mini-Microtunnel, Raise Boring e T.O.C. |
|  | Aree impianti stacco-terminale in progetto        |  | Impianti di linea in progetto                             |
|  | Aree impianti stacco-terminale esistenti          |  | Impianti di linea su rete in esercizio                    |
|  | Piazzola di stoccaggio tubazioni                  |  | Impianti di linea da porre fuori esercizio e recuperare   |
|  | Strada di accesso all'impianto                    |  | Depositi temporanei                                       |
|  | Adeguamento strade esistenti                      |  | Strade di accesso provvisorio                             |
|  |   |  | Limite sovrapposizione fogli                              |
|  |   |  | Integrazioni planimetriche di progetto                    |
|  |   |  | Integrazioni planimetriche esistenti                      |

SIMBOLOGIA MECCANICA

- Punto di intercettazione di linea (P.I.L.)
- Punto di intercettazione di derivazione importante (P.I.D.I.)
- Punto di intercettazione di derivazione semplice con stacco da P.I.L. (P.I.D.S.)
- Punto di intercettazione e derivazione semplice con stacco da Linea (P.I.D.S.)
- Punto di intercettazione con discaggio di allacciamento (P.I.D.A.)
- Punto predisposto per il discaggio di allacciamento (P.P.D.A.)
- Punto di sezionamento elettrico terminale (P.S.E.T.)
- Stazione predisposta per lancio e ricevimento PIG
- Impianto di riduzione/ regolazione della pressione

SIMBOLOGIA TEMATICA



- Siti Rete Natura 2000
- ZSC – Zone speciali di conservazione

Il presente disegno è di proprietà aziendale - La Società tutela i propri diritti a termine di legge.

Progressiva chilometrica	N.	
Comuni		
Province		
Impianti	TIPO - N. - PROGR. km	TIPO - PROGR. km
Attraversamenti	TIPOLOGIA ATTRAVERSATA (SS n. **, corso d'acqua, ferrovia, ecc.)	
Strade - Piste - Piazzole tubazioni	ACCESSO IMPIANTI	ADEGUAMENTI STRADE
Fascia di lavoro	ALLARGATA	STRADE PROVVISORIE
Scavabilità terreni	SCIOLTI (T)	ROCCIA TENERA (RT)
Opere di ripristino		ROCCIA DURA (RD)

Metanodotto: (4102750)  
 Der. per Perugia  
 DN 200 (8'') – MOP 70 bar

TRACCIATO CONDOTTA DA RIMUOVERE – AEROFOTOGRAMMETRIA CON SIC E ZPS

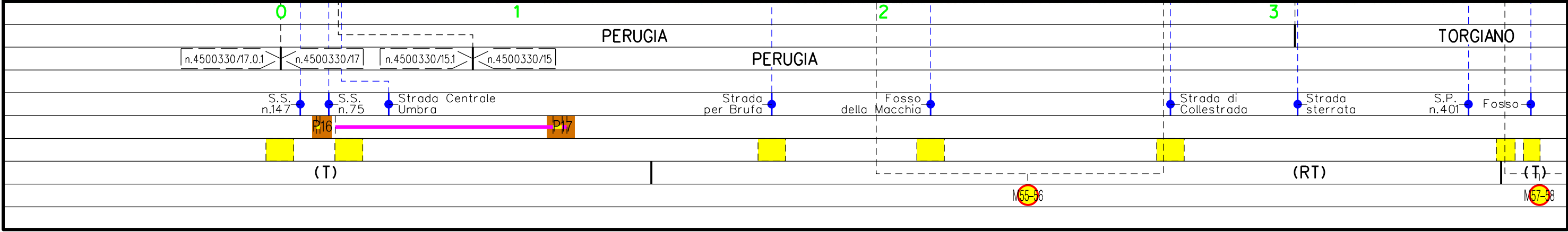
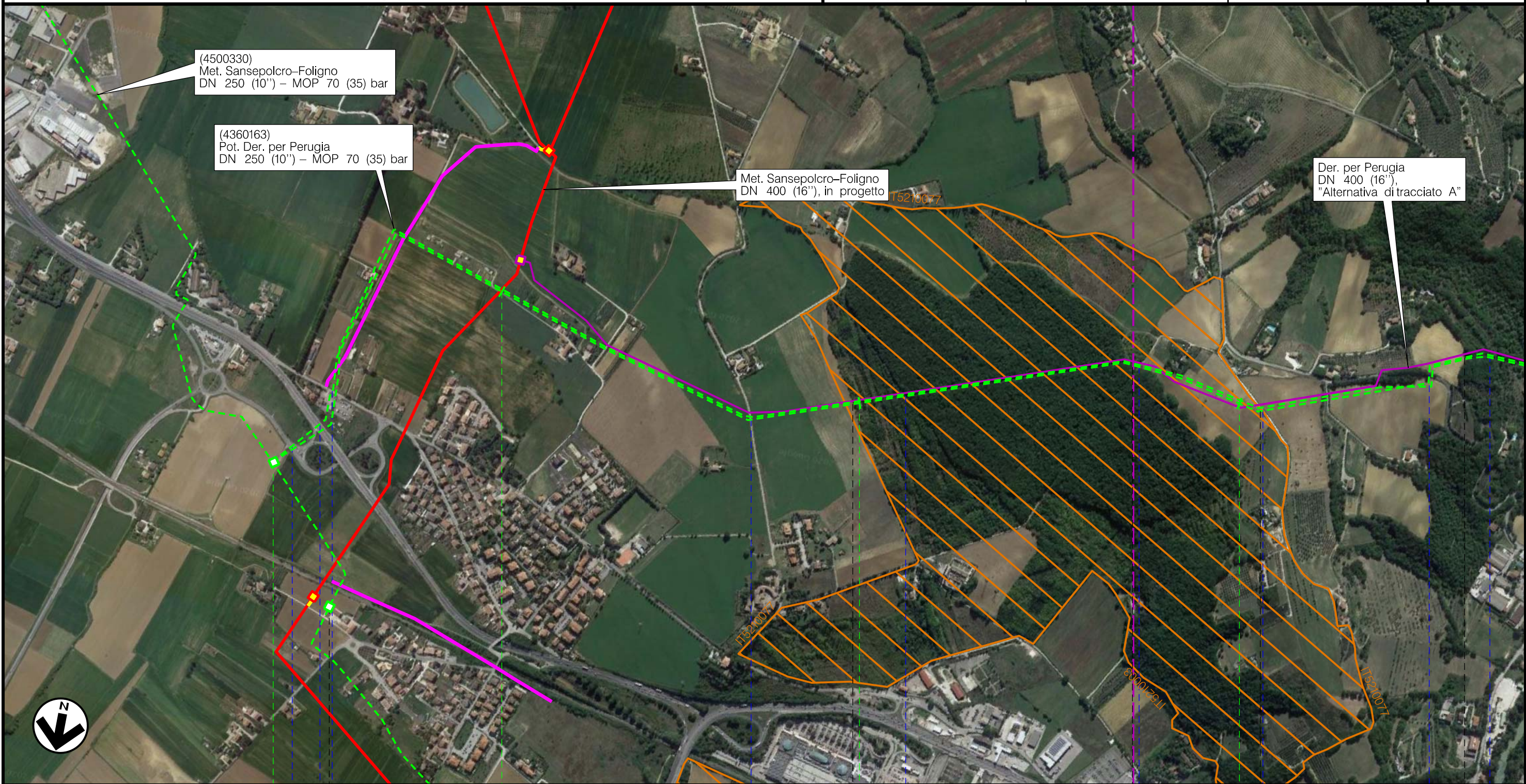

0	30/09/21	EMISSIONE	MARIONNI	BATTISTI	LUMINARI
INDICE	DATA	R E V I S I O N I	ELABORATO	VERIFICATO	APPROVATO
Proprietario		Progettista		Dis. RIM-AFSZ-002	
				Comm. NR/20047/R-L02	
					Foglio 3 di 16 Scala 1:10000



Il presente disegno è di proprietà aziendale - La Società tutela i propri diritti termine di legge.

Metanodotto: (4102750)  
 Der. per Perugia  
 DN 200 (8'') – MOP 70 bar

TRACCIATO CONDOTTA DA RIMUOVERE – AEROFOTOGRAMMETRIA CON SIC E ZPS

0	30/09/21	EMISSIONE	MARIONNI	BATTISTI	LUMINARI		
INDICE	DATA	R E V I S I O N I			ELABORATO	VERIFICATO	APPROVATO
Proprietario		Progettista		Dis. RIM-AFSZ-002			Foglio 4 di 16
				Comm. NR/20047/R-L02			Scala 1:10000

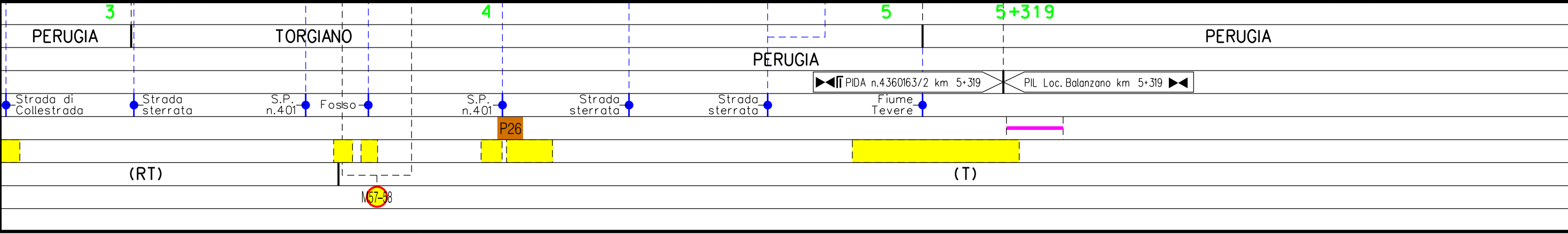
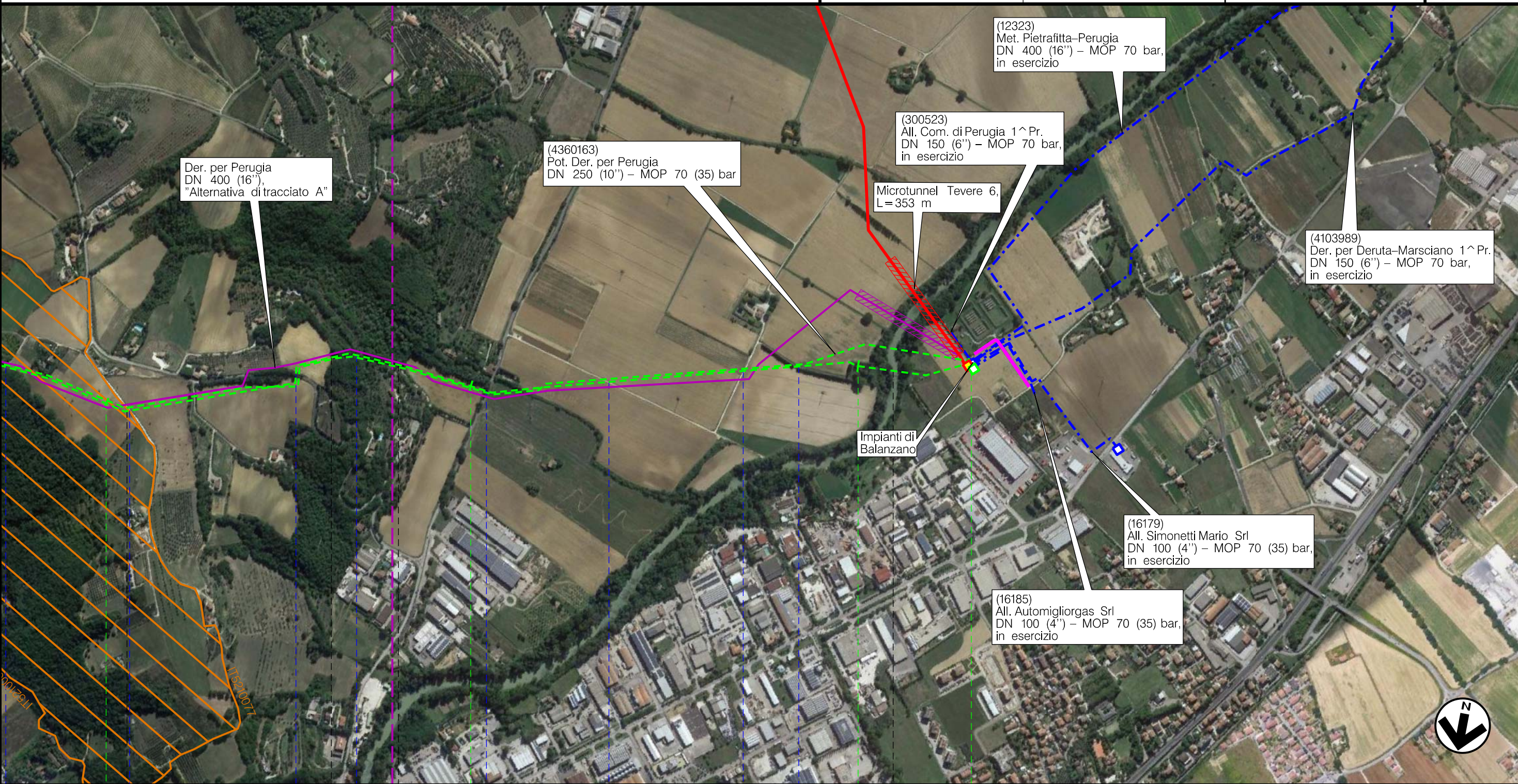



Il presente disegno è di proprietà aziendale - La Società tutelera i propri diritti termine di legge.



Metanodotto: (4360163)  
 Pot. Der. per Perugia  
 DN 250 (10'') – MOP 70 bar

TRACCIATO CONDOTTA DA RIMUOVERE – AEROFOTOGRAMMETRIA CON SIC E ZPS

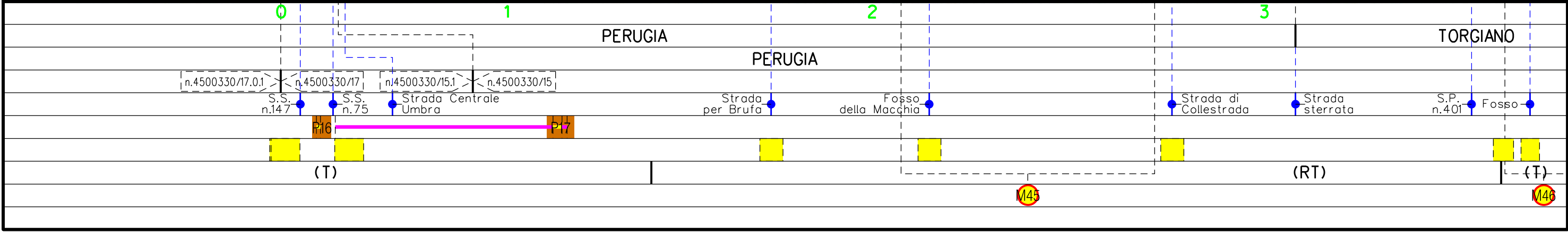
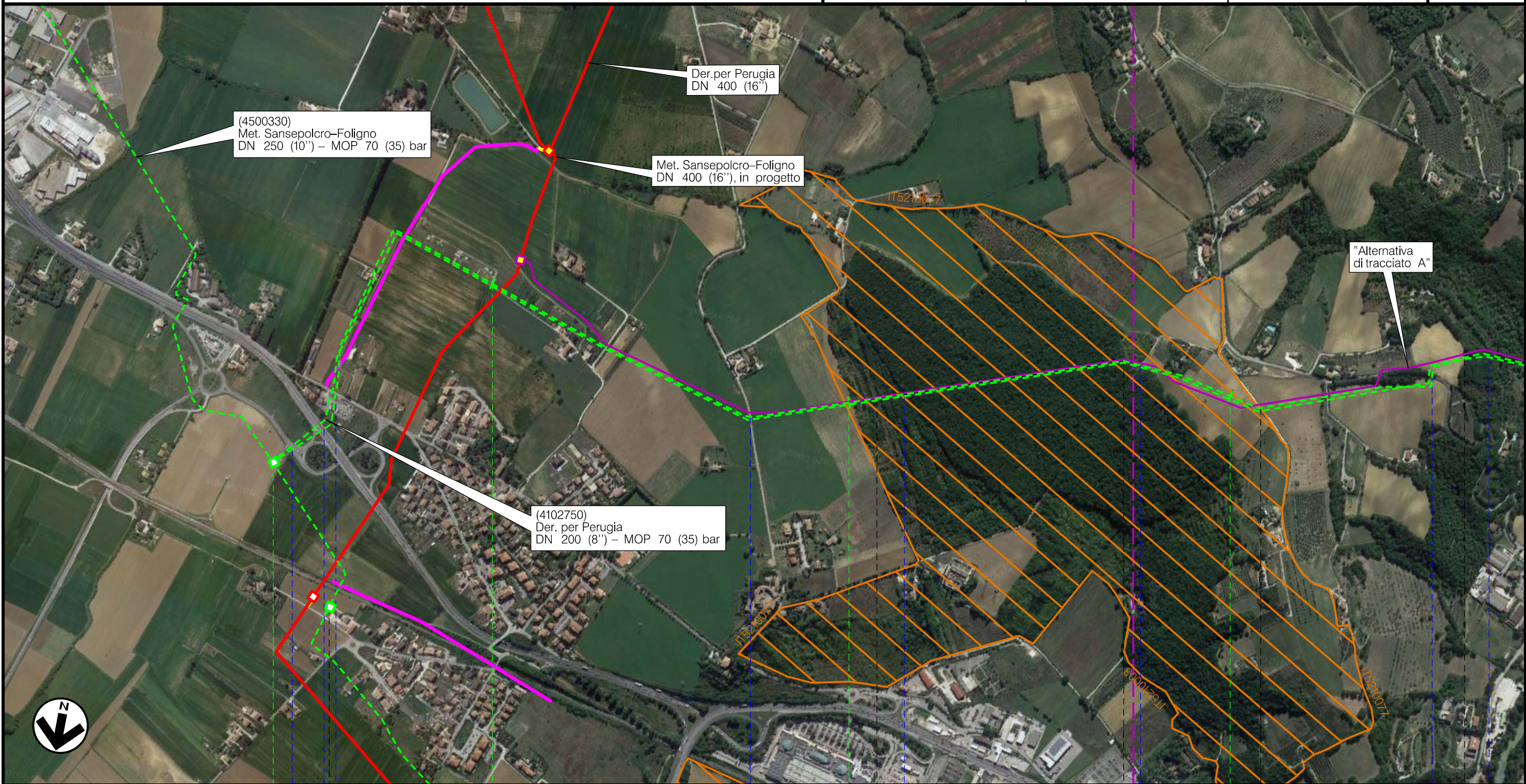

0	30/09/21	EMISSIONE	MARIONNI	BATTISTI	LUMINARI
INDICE	DATA	REVISIONI	ELABORATO	VERIFICATO	APPROVATO
Proprietario		Progettista		Dis. RIM-AFSZ-002	
				Comm. NR/20047/R-L02	
					Foglio 5 di 16 Scala 1:10000



Il presente disegno è di proprietà aziendale - La Società tutelera i propri diritti termine di legge.

Metanodotto: (4360163)  
 Pot. Der. per Perugia  
 DN 250 (10") – MOP 70 bar

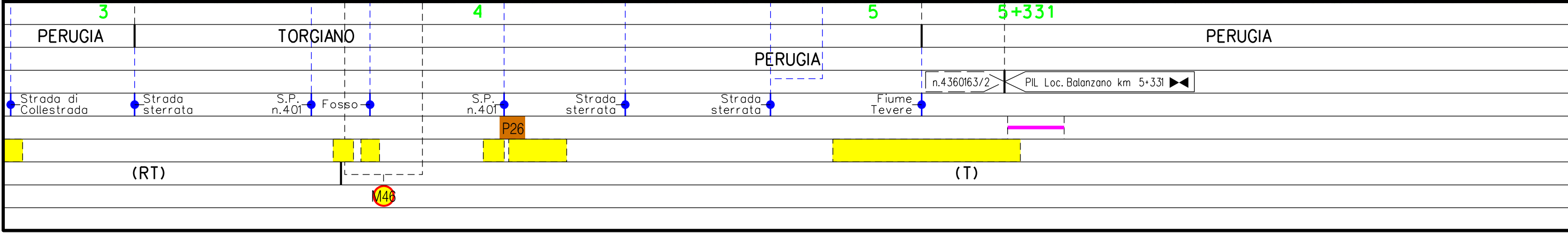
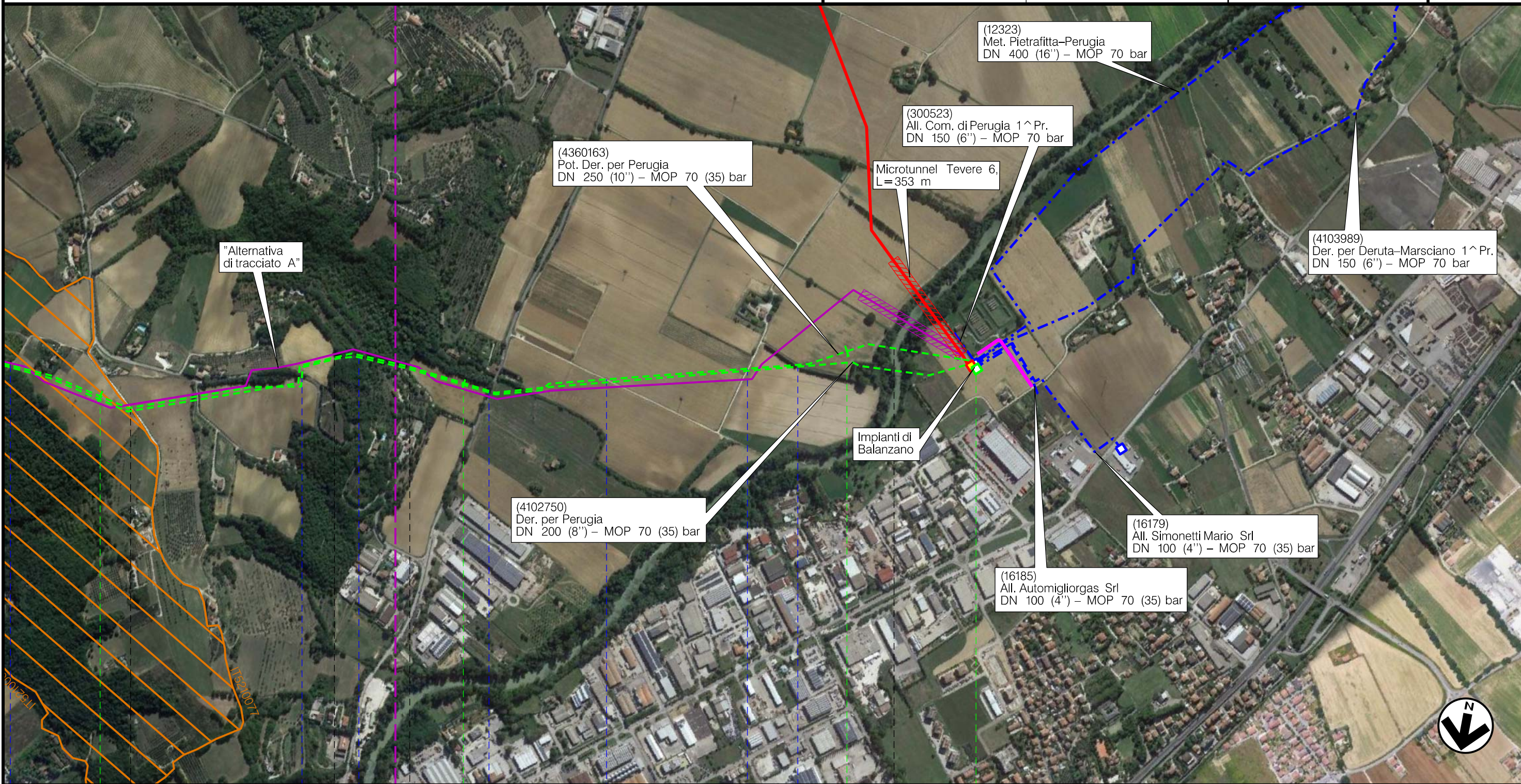

TRACCIATO CONDOTTA DA RIMUOVERE – AEROFOTOGRAMMETRIA CON SIC E ZPS

0	30/09/21	EMISSIONE	MARIONNI	BATTISTI	LUMINARI
INDICE	DATA	REVISIONI	ELABORATO	VERIFICATO	APPROVATO
Proprietario		Progettista		Dis. RIM-AFSZ-002	
				Comm. NR/20047/R-L02	
Foglio 6 di 16					
Scala 1:10000					



Il presente disegno è di proprietà aziendale - La Società tutelera i propri diritti a termine di legge.

Metanodotto: (4102386)  
 All. Nestle' IT Sansepolcro  
 DN 100-150 (4-6'') – MOP 24 bar,  
 TRACCIATO CONDOTTA DA RIMUOVERE – AEROFOTOGRAMMETRIA CON SIC E ZPS

0	30/09/21	EMISSIONE	MARIONNI	BATTISTI	LUMINARI	Foglio
INDICE	DATA	REVISIONI	ELABORATO	VERIFICATO	APPROVATO	7
Proprietario		Progettista		Dis. RIM-AFSZ-002		di 16
				Comm. NR/20047/R-L05		Scala 1:10000

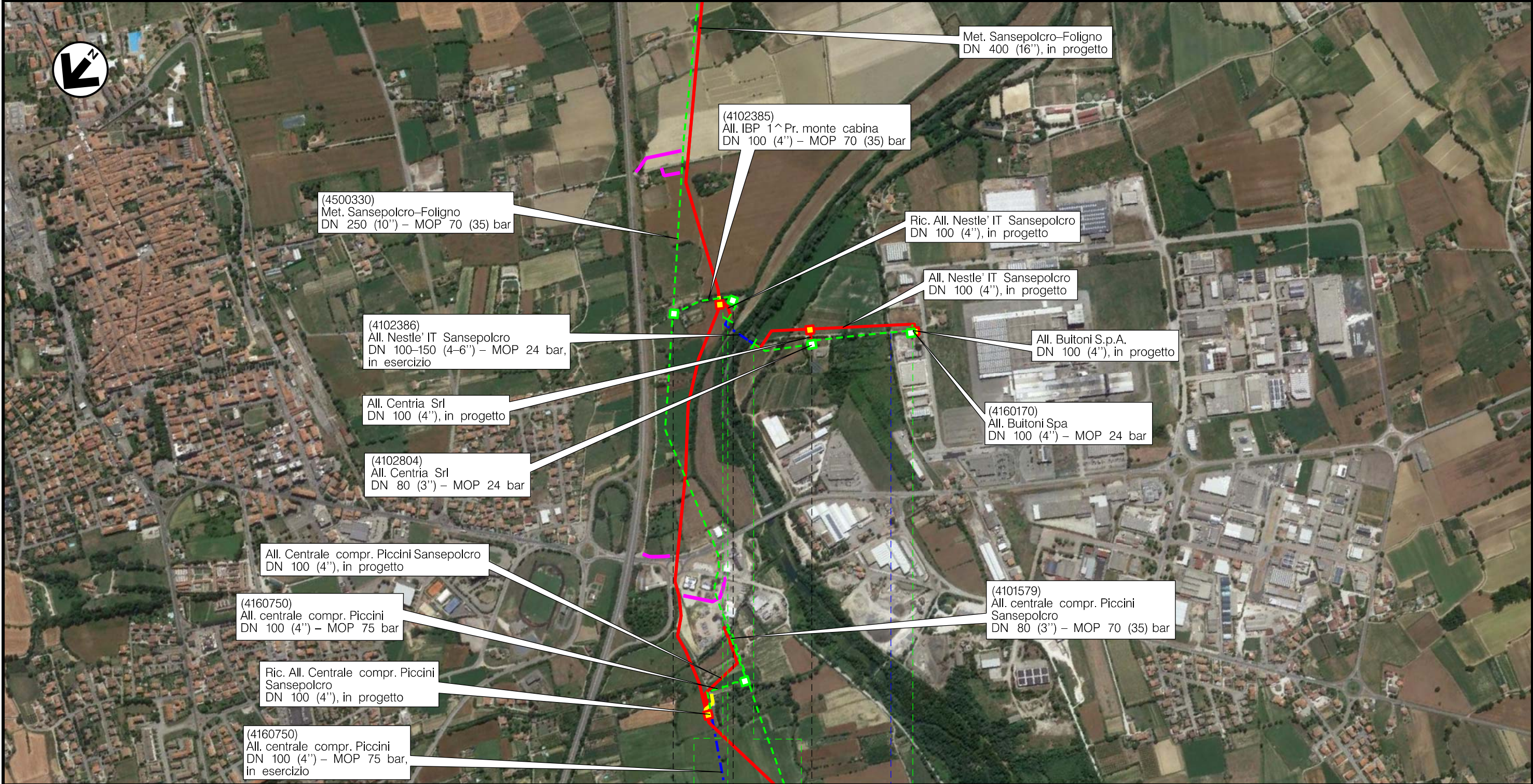

0 0+062 0 0+420

SANSEPOLCRO  
AREZZO

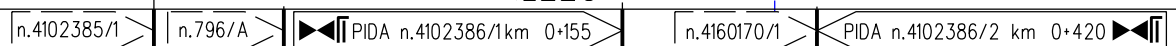



Str. Vic.  
Reglia dei Mulini

(T)

Il presente disegno è di proprietà aziendale - La Società tutela i propri diritti a termine di legge.

Metanodotto: (4102289)  
 Der. per San Giustino  
 DN 80 (3'') – MOP 70 bar

TRACCIATO CONDOTTA DA RIMUOVERE – AEROFOTOGRAMMETRIA CON SIC E ZPS

0	30/09/21	EMISSIONE	MARIONNI	BATTISTI	LUMINARI	Foglio 8
INDICE	DATA	REVISIONI	ELABORATO	VERIFICATO	APPROVATO	di 16
Proprietario		Progettista		Dis. RIM-AFSZ-002		Scala 1:10000
				Comm. NR/20047/R-L 10		

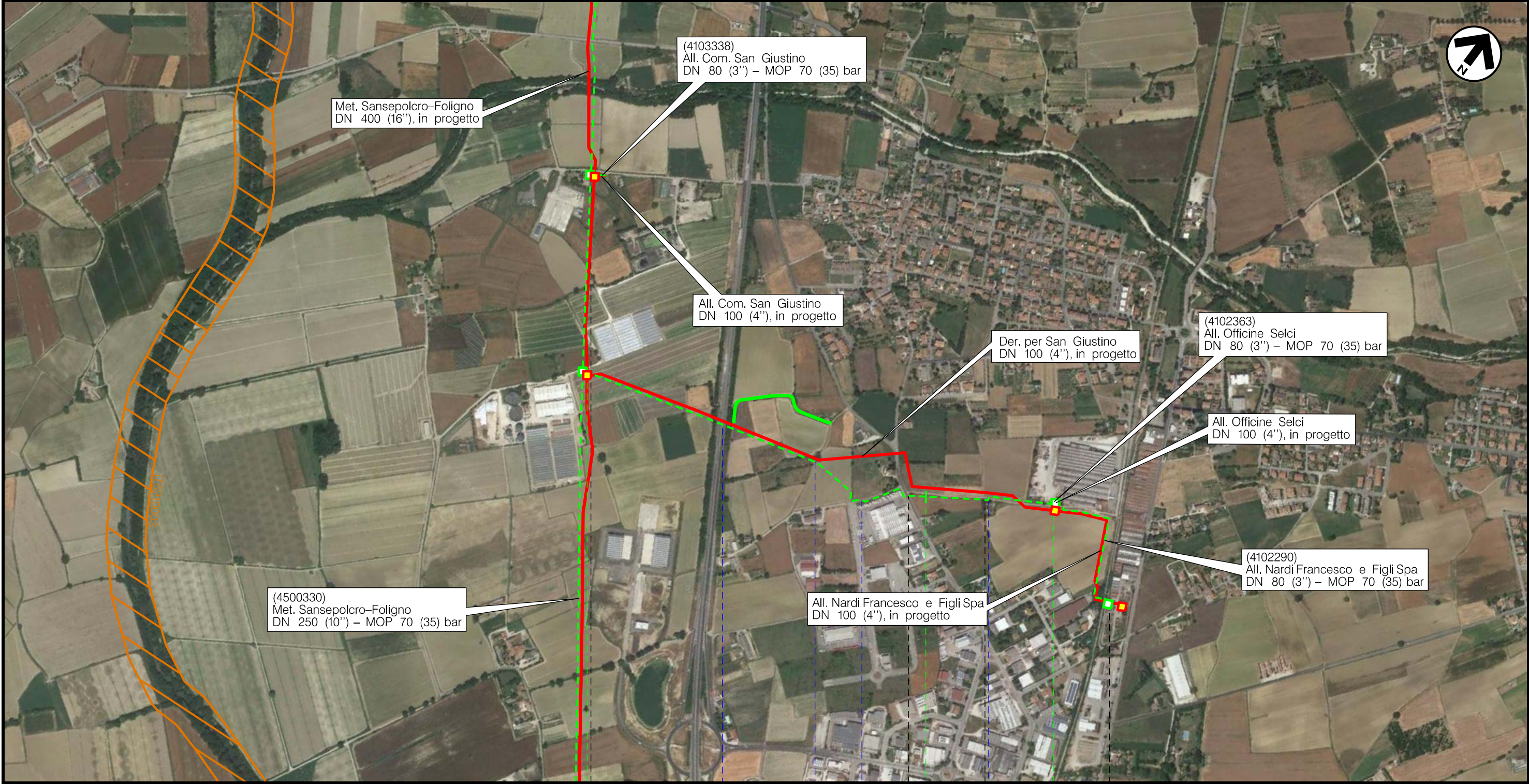

CITTA' DICASTELLO

SAN GIUSTINO

CITTA' DICASTELLO

PIDS n.4102289/1km 0+000 | n.4103338/1 | n.4102290/1 | n.4102290/2

Superstrada E45 | Strada sterrata | Loc. Rancione | S.P. n.100 | Strada sterrata



(T)

Il presente disegno è di proprietà aziendale - La Società tutela i propri diritti termine di legge.



Metanodotto: (4103285)  
 All. Centrale metano Piccini  
 DN 80 (3'') – MOP 70 (35) bar

TRACCIATO CONDOTTA DA RIMUOVERE – AEROFOTOGRAMMETRIA CON SIC E ZPS

0	30/09/21	EMISSIONE	MARIONNI	BATTISTI	LUMINARI		
INDICE	DATA	R E V I S I O N I			ELABORATO	VERIFICATO	APPROVATO
Proprietario		Progettista		Dis. RIM-AFSZ-002		Comm. NR/20047/R-17	
						Foglio <b>9</b> di 16 Scala <b>1:10000</b>	

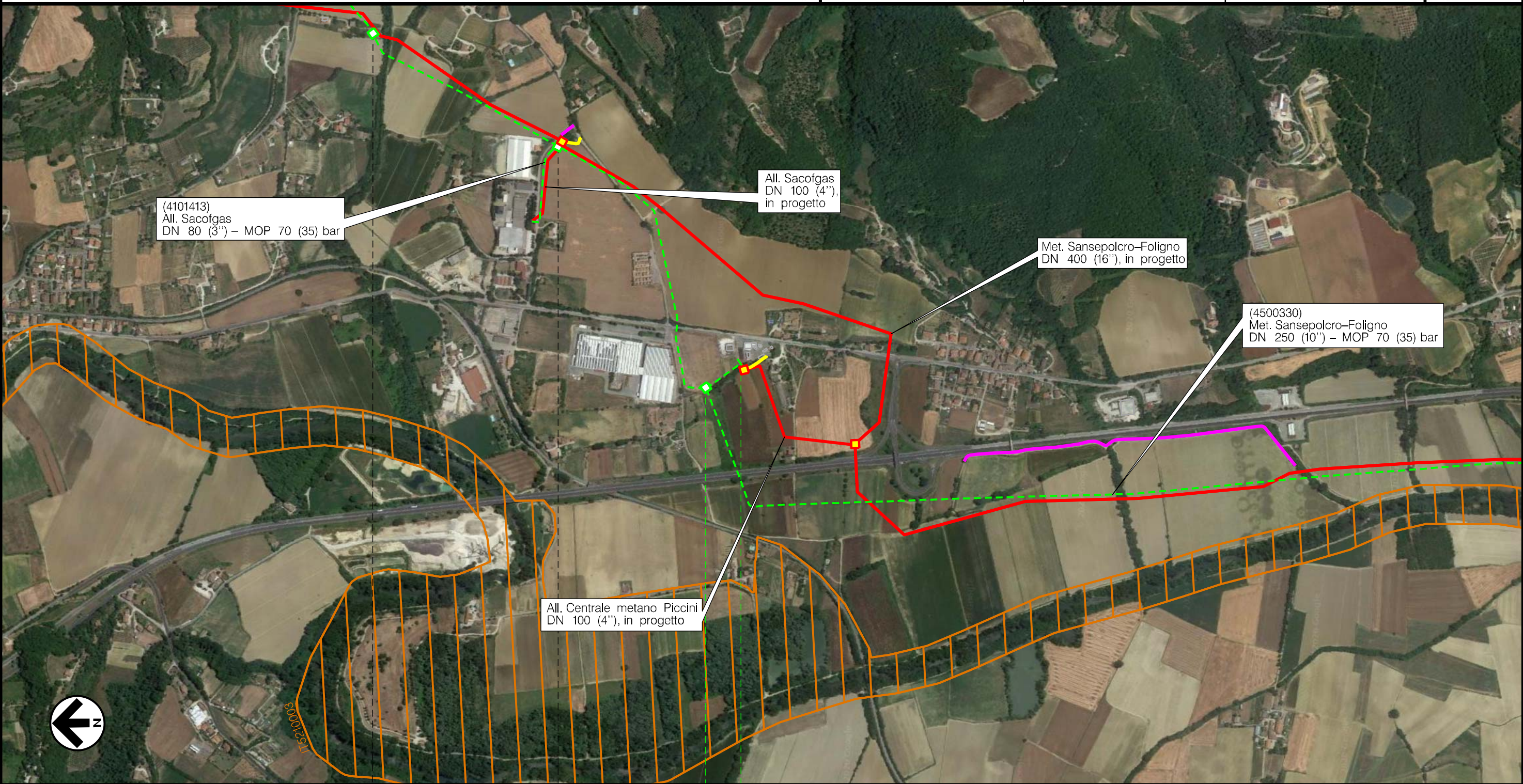

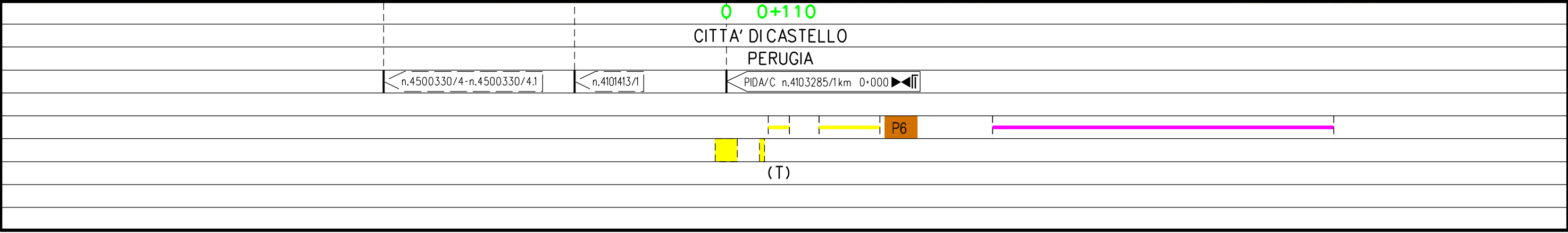

Il presente disegno è di proprietà aziendale - La Società tutela i propri diritti a termine di legge.



Metanodotto: (4102185)  
 All. Luxenia Umbro Tiberina  
 DN 80 (3'') – MOP 70 bar

TRACCIATO CONDOTTA DA RIMUOVERE – AEROFOTOGRAMMETRIA CON SIC E ZPS

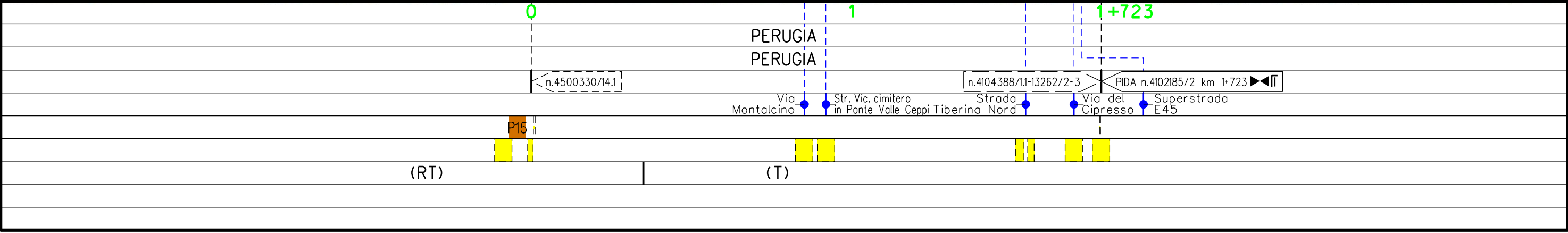
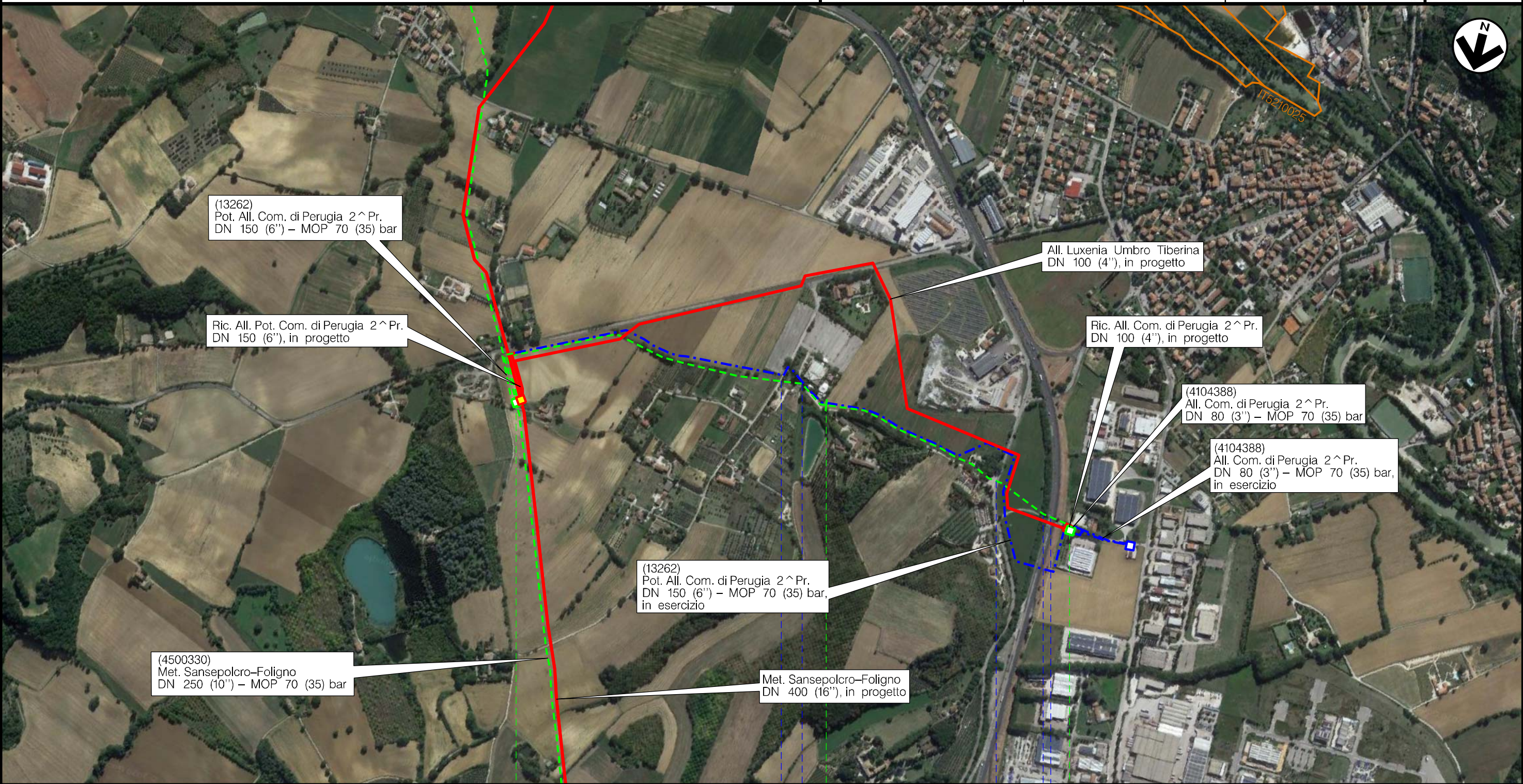

0	30/09/21	EMISSIONE	MARIONNI	BATTISTI	LUMINARI
INDICE	DATA	REVISIONI	ELABORATO	VERIFICATO	APPROVATO
Proprietario		Progettista		Dis. RIM-AFSZ-002	
				Comm.NR/20047/R-L26	
Foglio 10 di 16					
Scala 1:10000					



Il presente disegno è di proprietà aziendale - La Società tutela i propri diritti a termine di legge.

Metanodotto: (4101647)  
 All. Colussi Perugia Spa  
 DN 100 (4'') – MOP 70 bar

TRACCIATO CONDOTTA DA RIMUOVERE – AEROFOTOGRAMMETRIA CON SIC E ZPS

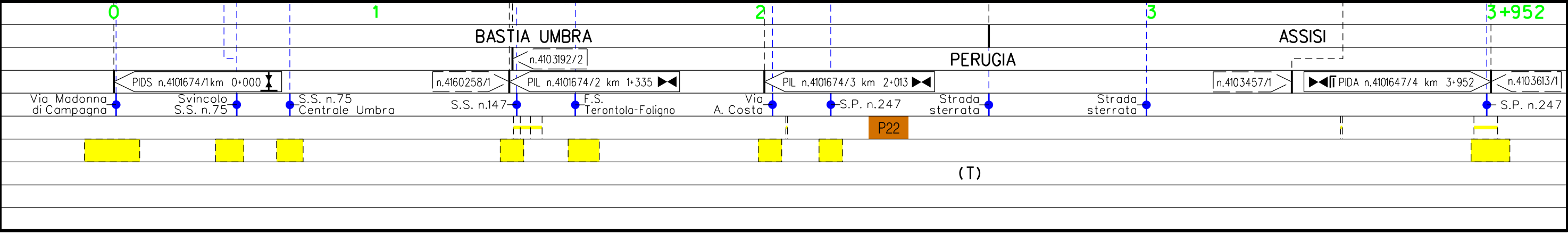
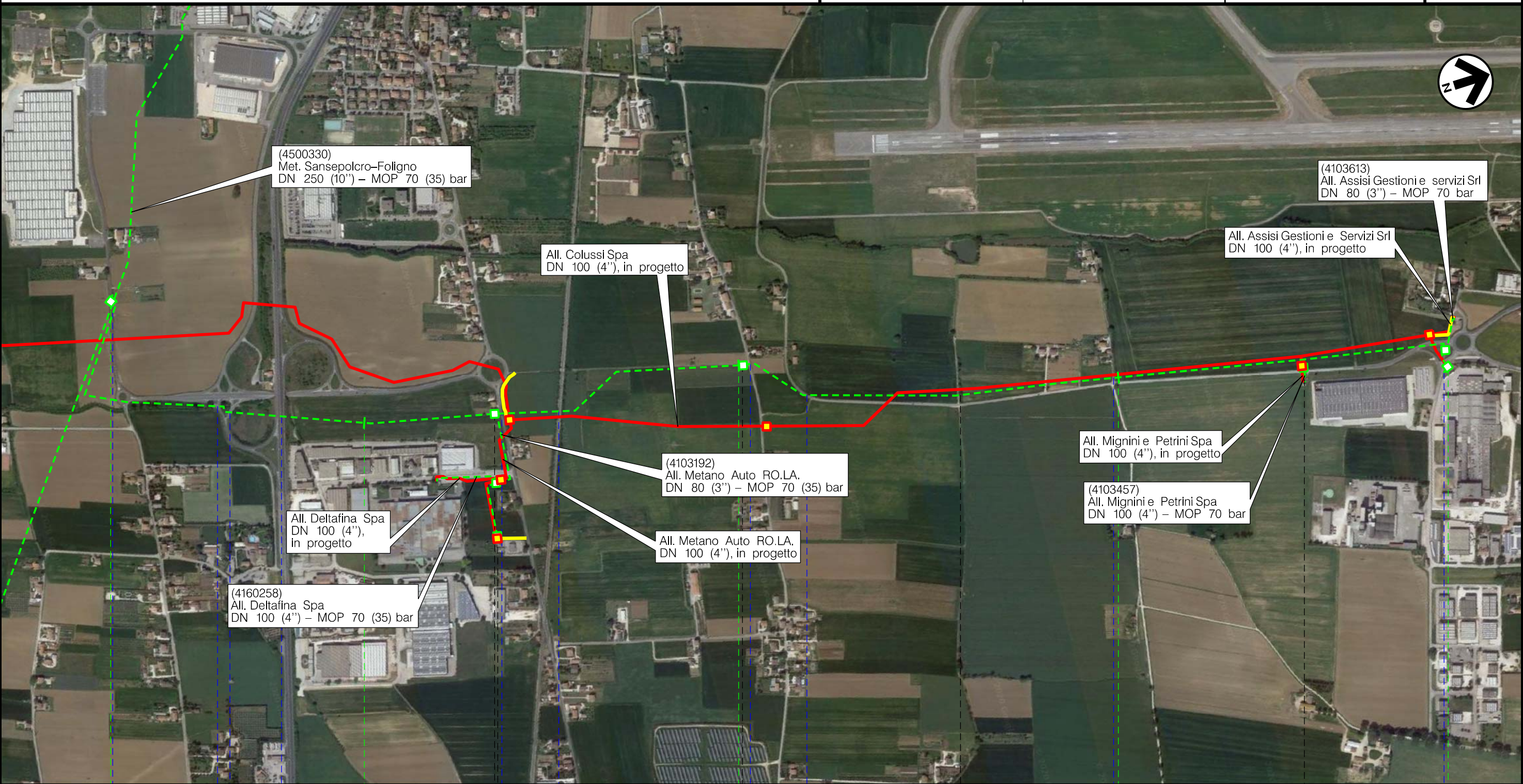

0	30/09/21	EMISSIONE	MARIONNI	BATTISTI	LUMINARI	Foglio 11 di 16
INDICE	DATA	REVISIONI	ELABORATO	VERIFICATO	APPROVATO	di 16
Proprietario		Progettista		Dis. RIM-AFSZ-002		Scala 1:10000
				Comm. NR/20047/R-L28		



Il presente disegno è di proprietà aziendale - La Società tutela i propri diritti a termine di legge.

Metanodotto: (4103814)  
 Der. per Bastia Umbra  
 DN 100 (4'') – MOP 70 bar

TRACCIATO CONDOTTA DA RIMUOVERE – AEROFOTOGRAMMETRIA CON SIC E ZPS

0	30/09/21	EMISSIONE	MARIONNI	BATTISTI	LUMINARI
INDICE	DATA	REVISIONI	ELABORATO	VERIFICATO	APPROVATO
Proprietario		Progettista		Dis. RIM-AFSZ-002	
				Comm. NR/20047/R-L 33	
Foglio 12 di 16					
Scala 1:10000					

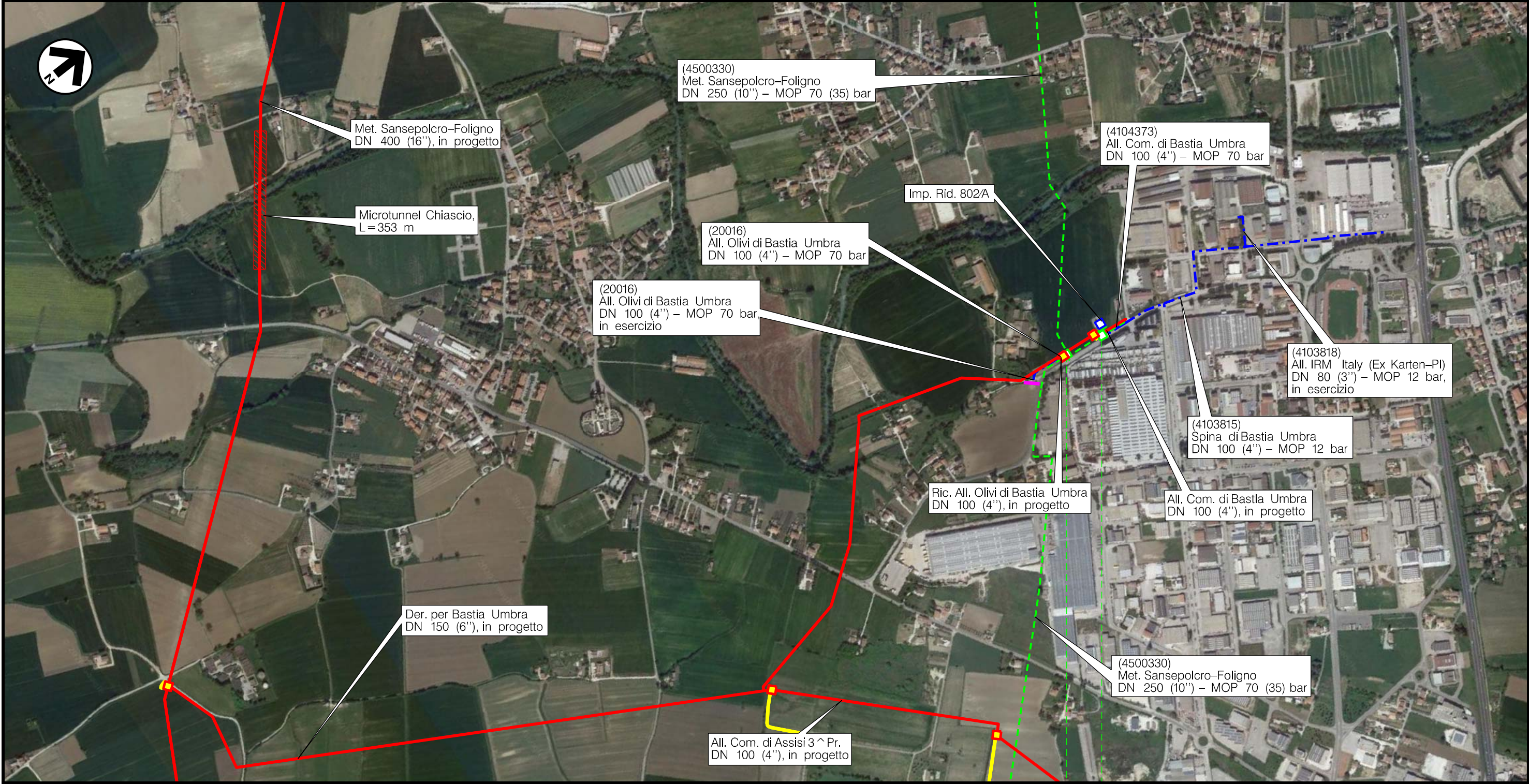

BASTIA UMBRA  
 PERUGIA

0 0+149

n.4500330/17,1 | n.20016/1 | n.4104373/1





(T)

Il presente disegno è di proprietà aziendale - La Società tutela i propri diritti termine di legge.

Metanodotto: (12285)  
 All. Com. di Assisi 3 ^ Pr.  
 DN 100 (4'') – MOP 70 bar

TRACCIATO CONDOTTA DA RIMUOVERE – AEROFOTOGRAMMETRIA CON SIC E ZPS

0	30/09/21	EMISSIONE	MARIONNI	BATTISTI	LUMINARI
INDICE	DATA	REVISIONI	ELABORATO	VERIFICATO	APPROVATO
Proprietario		Progettista		Dis. RIM-AFSZ-002	
				Comm. NR/20047/R-L 36	
					Foglio 13 di 16
					Scala 1:10000



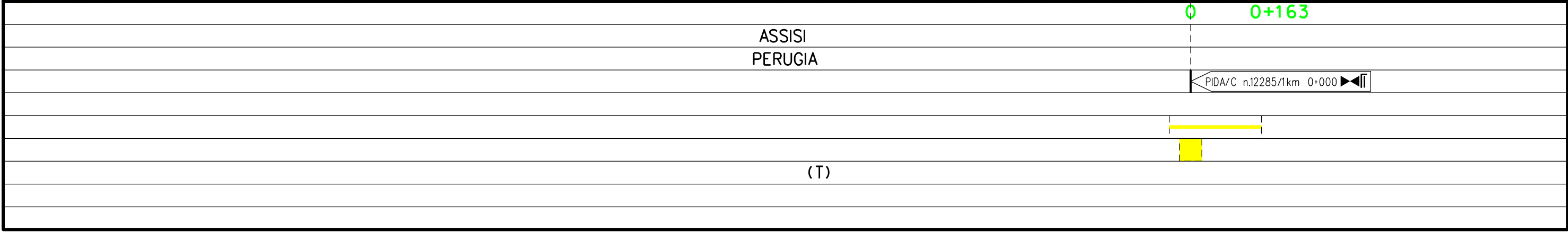

Il presente disegno è di proprietà aziendale – La Società tutela i propri diritti termine di legge.



Metanodotto: (4103612)  
 All. Com. di Assisi 1 ^ Pr.  
 DN 100 (4'') – MOP 70 bar

TRACCIATO CONDOTTA DA RIMUOVERE – AEROFOTOGRAMMETRIA CON SIC E ZPS

0	30/09/21	EMISSIONE	MARIONNI	BATTISTI	LUMINARI	Foglio 14 di 16
INDICE	DATA	R E V I S I O N I	ELABORATO	VERIFICATO	APPROVATO	di 16
Proprietario		Progettista		Dis. RIM-AFSZ-002		Scala 1:10000
				Comm.NR/20047/R-L37		

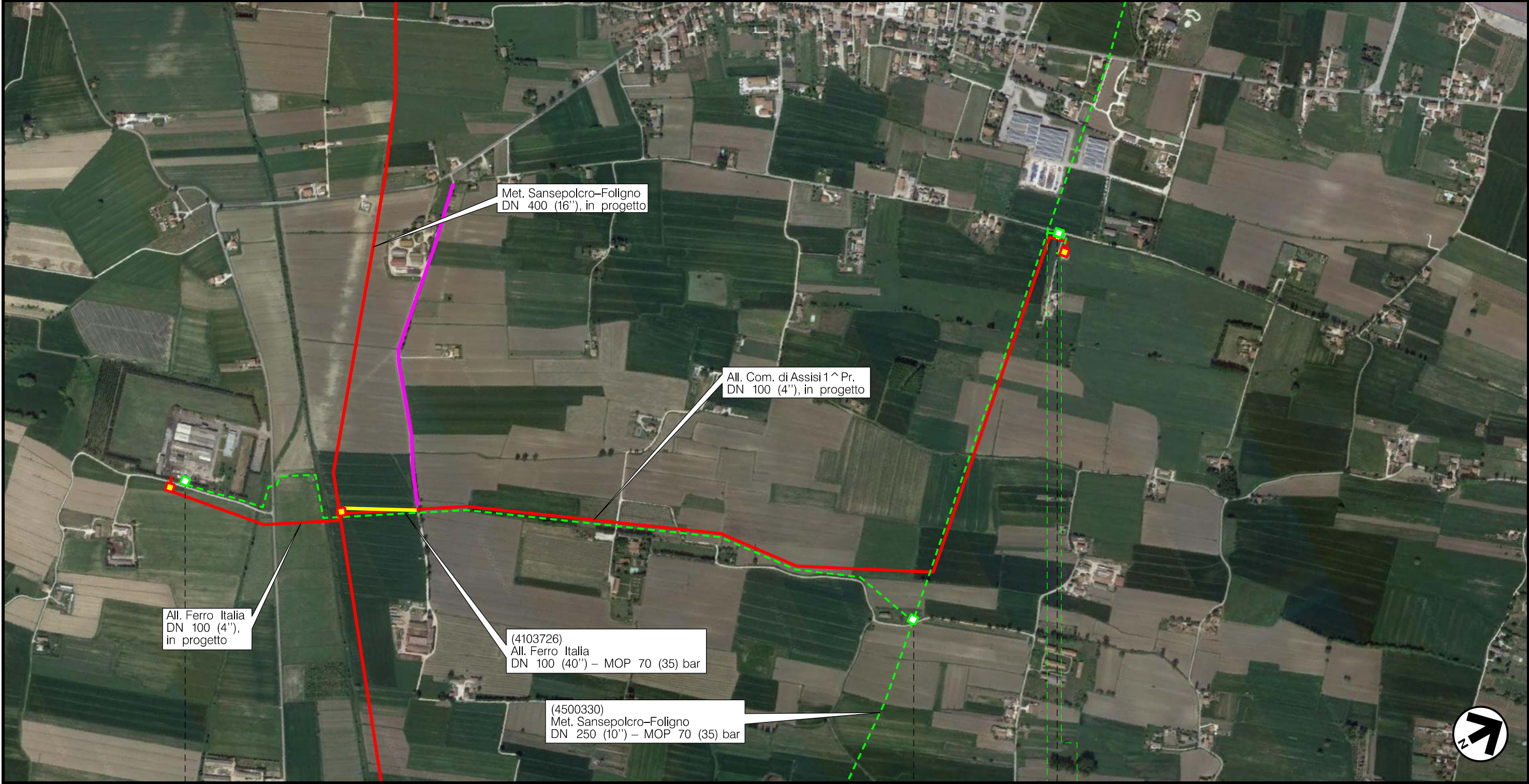

ASSISI  
 PERUGIA

0 0+129

n.4103726/2

n.4103726/1

PIDA n.4103612/1Km 0+028





(T)

Il presente disegno è di proprietà aziendale - La Società tutela i propri diritti a termine di legge.

Metanodotto: (4101448)  
 All. Bonaca-Cannara  
 DN 100 (4'') – MOP 70 bar

TRACCIATO CONDOTTA DA RIMUOVERE – AEROFOTOGRAMMETRIA CON SIC E ZPS

0	30/09/21	EMISSIONE	MARIONNI	BATTISTI	LUMINARI
INDICE	DATA	REVISIONI	ELABORATO	VERIFICATO	APPROVATO
Proprietario		Progettista		Dis. RIM-AFSZ-002	
				Comm. NR/20047/R-L 39	
			Foglio 15 di 16		
			Scala 1:10000		



Met. Sansepolcro-Foligno  
 DN 400 (16''), in progetto

(4500330)  
 Met. Sansepolcro-Foligno  
 DN 250 (10'') – MOP 70 (35) bar

All. Bonaca-Cannara  
 DN 100 (4''), in progetto

(4104443)  
 All. Com. di Cannara  
 DN 80 (3'') – MOP 12 bar

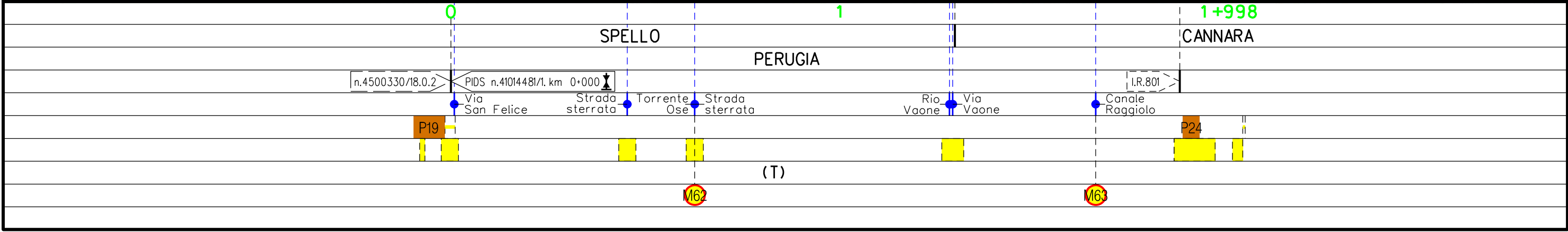

(4102852)  
 All. Umbracer  
 DN 100 (4'') – MOP 12 bar,  
 da porre fuori esercizio



Il presente disegno è di proprietà aziendale - La Società tutelera i propri diritti a termine di legge.

Metanodotto: (4101501)  
 All. Ceramica Falcinelli  
 DN 100 (4'') – MOP 70 bar

TRACCIATO CONDOTTA DA RIMUOVERE – AEROFOTOGRAMMETRIA CON SIC E ZPS

0	30/09/21	EMISSIONE	MARIONNI	BATTISTI	LUMINARI		
INDICE	DATA	R E V I S I O N I			ELABORATO	VERIFICATO	APPROVATO
Proprietario		Progettista		Dis. RIM-AFSZ-002			Foglio 16 di 16
				Comm.NR/20047/R-L40			Scala 1:10000

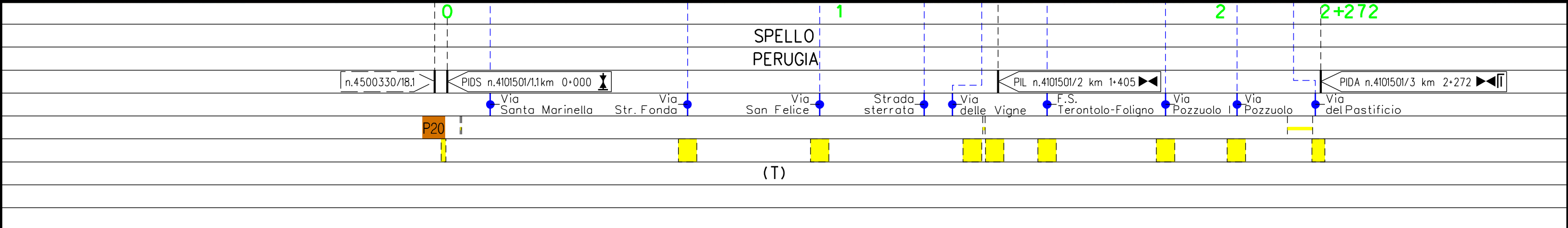
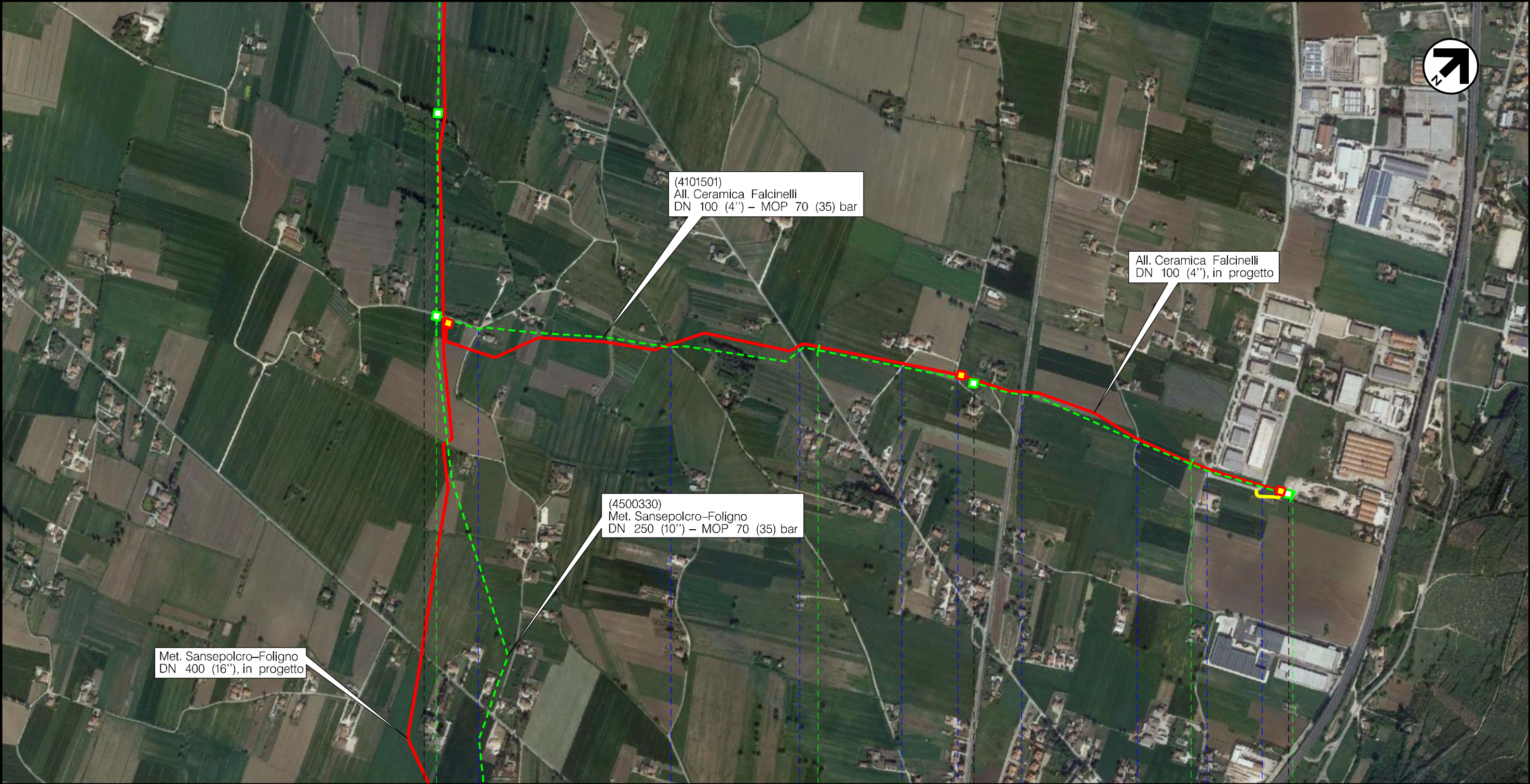

Il presente disegno è di proprietà aziendale - La Società tutela i propri diritti a termine di legge.