



DIPARTIMENTO TERRITORIO E AMBIENTE
Servizio 4 "ASSETTO DEL TERRITORIO E DIFESA DEL SUOLO"
**Piano Stralcio di Bacino
per l'Assetto Idrogeologico (P.A.I.)**

(ART. 1 D.L. 180/98 convertito con modifiche con la L. 267/98 e ss. mm. ll.)
**Bacino Idrografico del Fiume Torto (031)
area tra i bacini del F. S. Leonardo e F. Torto (032)
e area tra i bacini del F. Torto e F. Imera Settentrionale (031A)**



**CARTA DELLA PERICOLOSITA' E DEL
RISCHIO GEOMORFOLOGICO N° 16**

COMUNI DI: CASTRINUOVO DI SICILIA - LERCARA FRIDDI
Scala 1:10.000

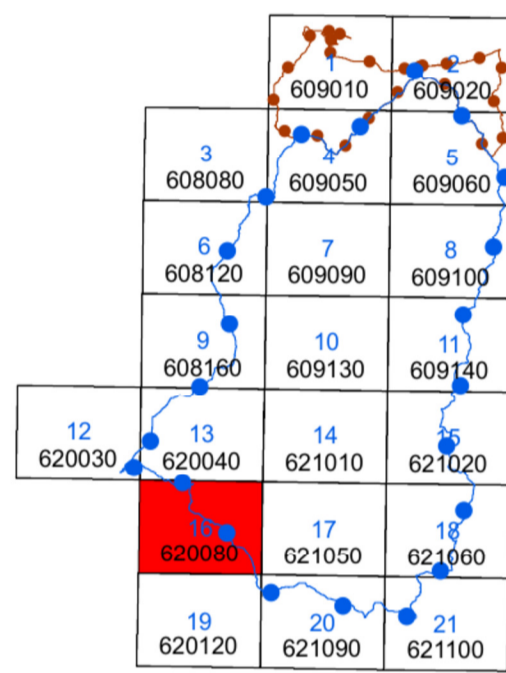

Anno 2006

LEGENDA

LIVELLI DI PERICOLOSITA'

- P0 basso
- P1 moderato
- P2 medio
- P3 elevato
- P4 molto elevato
- Sito d'attenzione

LIVELLI DI RISCHIO

- R1 moderato
- R2 medio
- R3 elevato
- R4 molto elevato

- Limite bacino idrografico
- Limite area intermedia
- Limite comunale

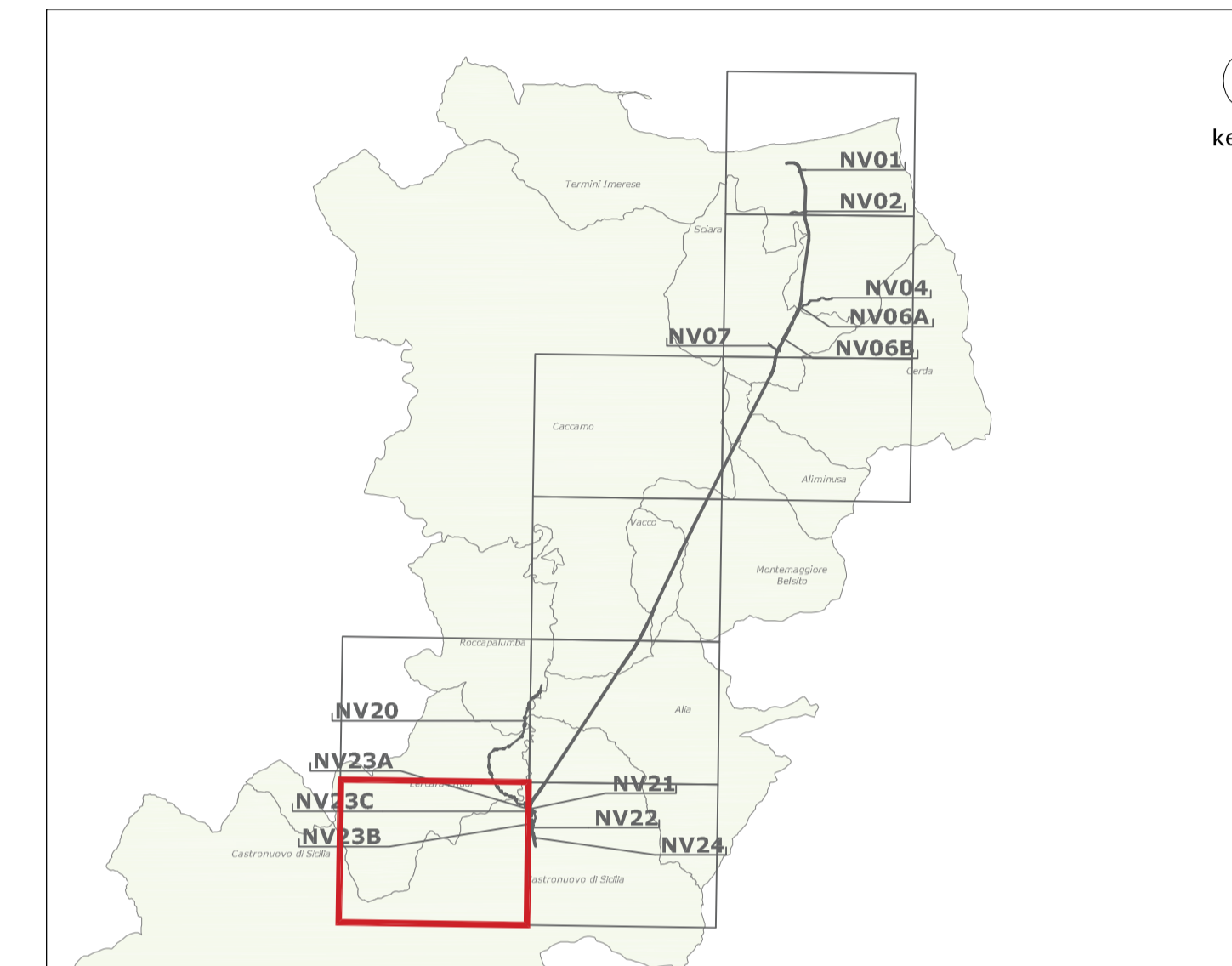
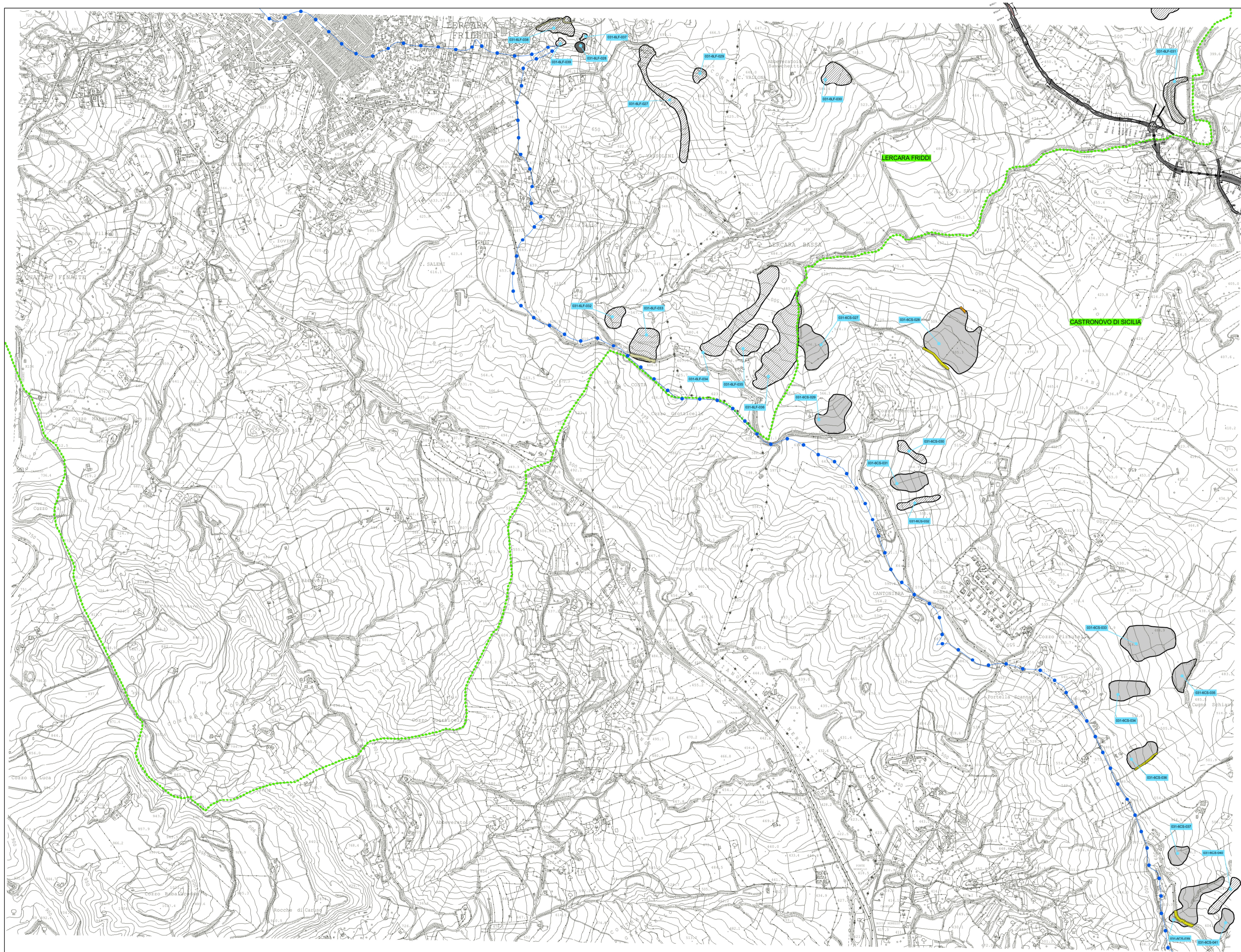

COMMITTENTE:



PROGETTAZIONE:



U.O. GEOLOGIA, GESTIONE TERRE E BONIFICHE

PROGETTO DEFINITIVO

DIRETTRICE FERROVIARIA MESSINA - CATANIA - PALERMO
NUOVO COLLEGAMENTO PALERMO - CATANIA

RADDOPPIO TRATTA FIUMETORTO - LERCARA DIRAMAZIONE
LOTTO 1+2

CARTA DELLA PERICOLOSITA' E DEL RISCHIO GEOMORFOLOGICO DEL
PIANO STRALCIO DI ASSETTO IDROGEOLOGICO DELLA REGIONE
SICILIA CON IL TRACCIATO DI PROGETTO 620080

SCALA:

1:10000

COMMESSA	LOTTO	FASE	ENTE	TIPO DOC.	OPERA/DISCIPLINA	PROGR.	REV.
RS3Z	00	D	69	N4	GE0003	008	A

Rev.	Descrizione	Redatto	Data	Verificato	Data	Approvato	Data	Autorizzato Data
A	Emisione Esadica	ARES	06/2019	A. Sabatini	06/2019	A. Sabatini	06/2019	06/2019

File: n. Elab. 269_58