



**Piano Stralcio di Bacino  
per l'Assetto Idrogeologico (P.A.I.)**

(ART.1 D.L. 180/98 convertito con modifiche con la L.267/98 e ss. mm. i.)

**Bacino Idrografico del Fiume Torto (031)  
area tra i bacini del F. S. Leonardo e F. Torto (032)  
e area tra i bacini del F. Torto e F. Imera Settentrionale (031A)**



**CARTA DELLA PERICOLOSITA' E DEL  
RISCHIO GEOMORFOLOGICO N° 17**

COMUNI DI: ALIA - CASTRONOVO DI SICILIA - SCLAFANI BAGNI - VALLELUNGA PRATAMENO

Scala 1:10.000

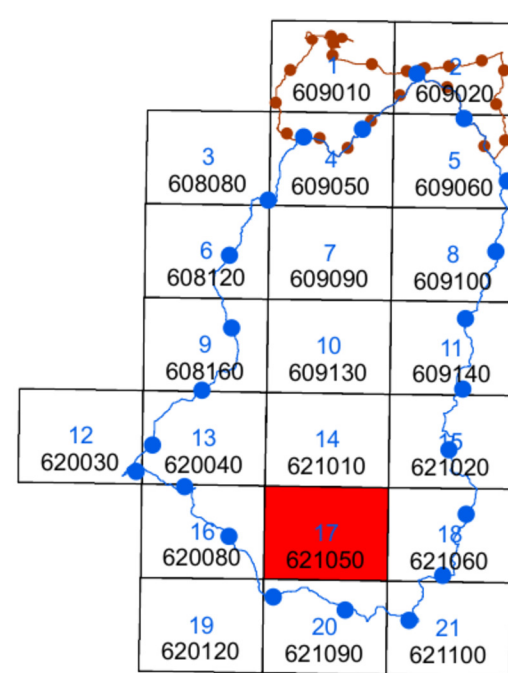

Anno 2006

**LEGENDA**

**LIVELLI DI PERICOLOSITA'**

- P0 basso
- P1 moderato
- P2 medio
- P3 elevato
- P4 molto elevato
- Sito d'attenzione

**LIVELLI DI RISCHIO**

- R1 moderato
- R2 medio
- R3 elevato
- R4 molto elevato

- Limite bacino idrografico
- Limite area intermedia
- Limite comunale

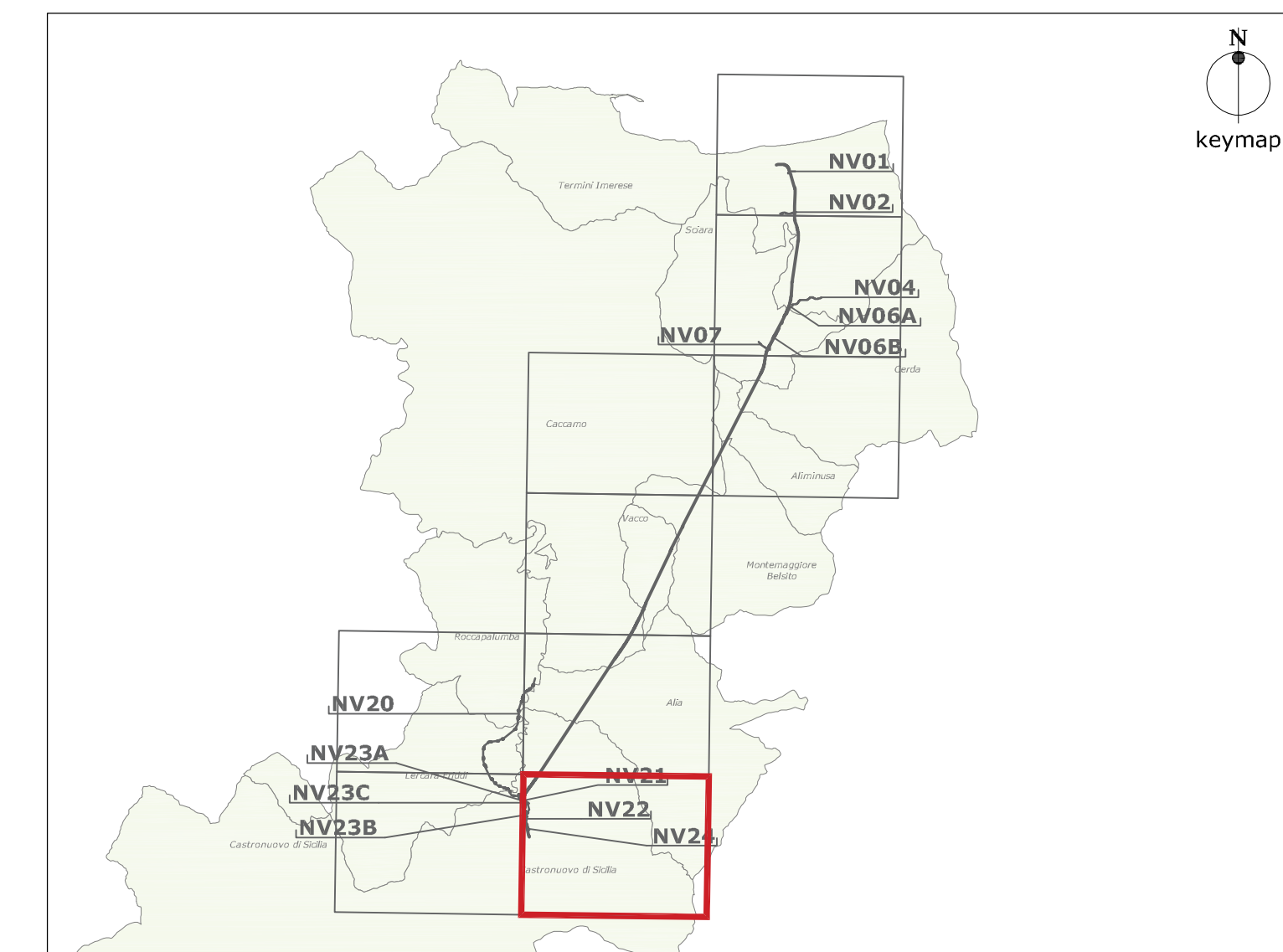
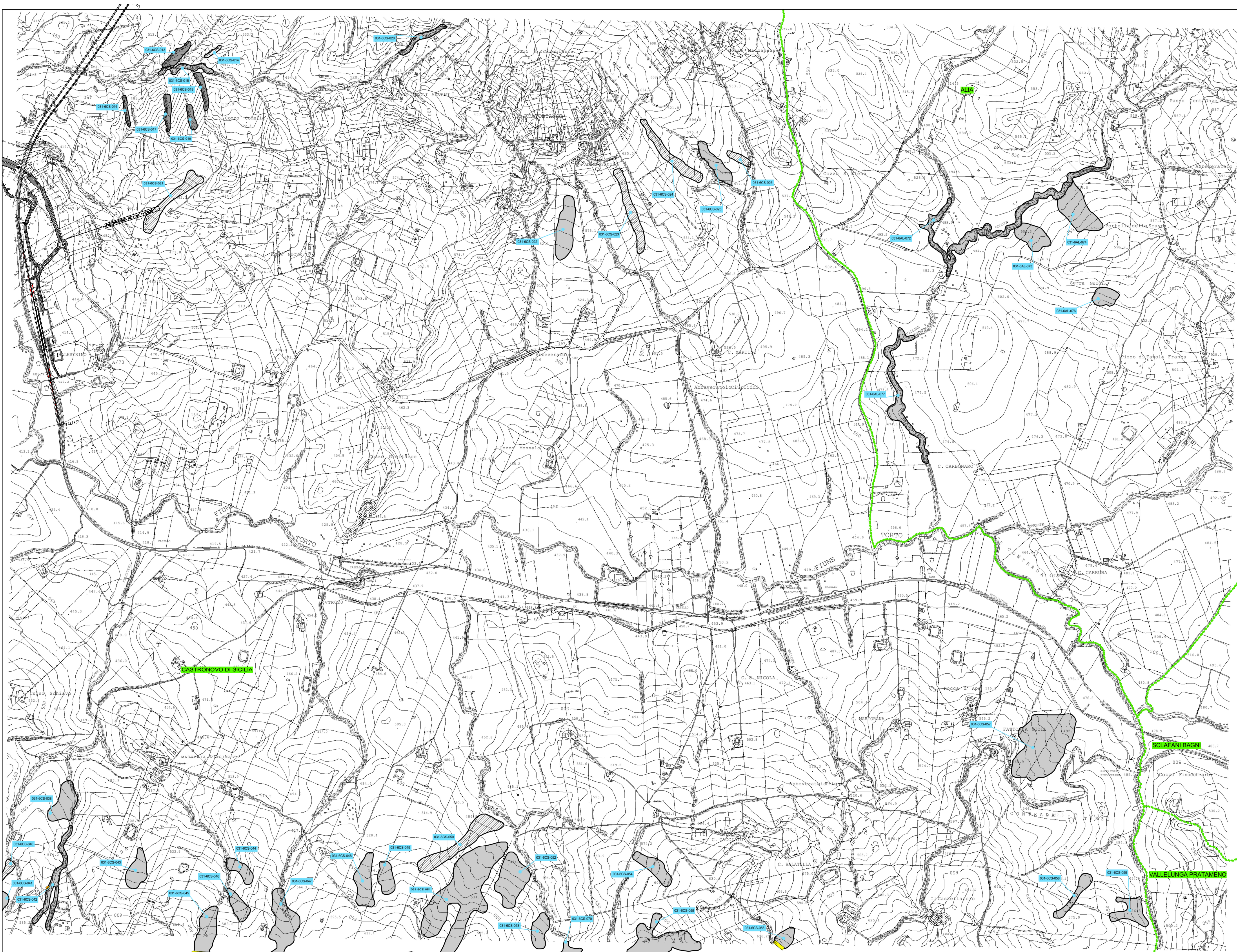

COMMITTENTE:



PROGETTAZIONE:



**U.O. GEOLOGIA, GESTIONE TERRE E BONIFICHE**

**PROGETTO DEFINITIVO**

**DIRETTRICE FERROVIARIA MESSINA - CATANIA - PALERMO  
NUOVO COLLEGAMENTO PALERMO - CATANIA**

**RADDOPPIO TRATTA FIUMETORTO - LERCARA DIRAMAZIONE  
LOTTO 1+2**

CARTA DELLA PERICOLOSITA' E DEL RISCHIO GEOMORFOLOGICO DEL  
PIANO STRALCIO DI ASSETTO IDROGEOLOGICO DELLA REGIONE  
SICILIA CON IL TRACCIATO DI PROGETTO 621050

SCALA:

1:10000

COMMESSA LOTTO FASE ENTE TIPO DOC. OPERA/DISCIPLINA PROGR. REV.

RS3Z 00 D 69 N4 GE0003 009 A

Rev.	Descrizione	Redatto	Data	Verificato	Data	Approvato	Data	Autorizzato Data
A	Emissione Escudo	ANES	06/2019	A. Salvagni	06/2019	A. Salvo	06/2019	06/2019

File:

n. Elab. 69\_59