

COMUNE. NEL VERDE DEL PARCO PUBBLICO DI VIA CALVANI

Galliate ha deciso di esporre i resti delle "Torri Gemelle"

Le travi massiccate, arrugginite e deformate, testimoni del tragico crollo delle Torri Gemelle dell'11 settembre del 2001 a New York diventano un memoriale, un monumento per non dimenticare: a Galliate i detriti, arrivati qualche mese fa e fino ad ora custodite in un magazzino comunale, saranno collocate nel verde del parco pubblico ricavato nella zona di Spazio Gaja, in via Calvani, un quartiere di nuova edificazione che consente un'adeguata visibilità.

come ribadisce l'assessore Verdura, non ha intenzione di fare retromarcia rispetto alla decisione di concedere a un ente esterno per un lungo periodo la gestione di tutte le case di riposo gestite dal Cisa Ovest Ticino, oltre che la struttura per la disabilità, nonostante le proteste e i timori avanzati dai genitori e dai parenti degli ospiti. «Ritengo che si tratti di una scelta non solo obbligata dalle condizioni attuali ma anche opportuna - conferma Verdura - non solo per Galliate, ma a livello generale». All'ordine del giorno ci sono poi anche temi come la questione del bonus idrocarburi e il nuovo statuto dell'azienda turistica locale di Novara. (S.M.)

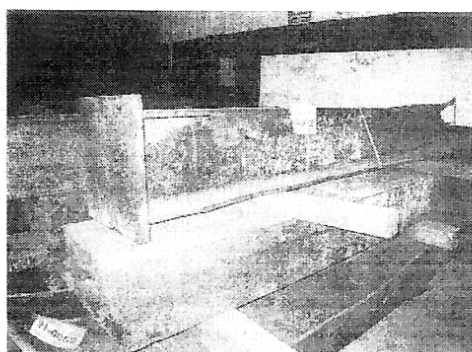

Parte dei resti delle Torri Gemelle arrivate a Galliate da New York

Le aliquote Imu per Oleggio

Più cara la seconda casa, si pagano meno i fabbricati rurali

«L'Imu è una tassa ingiusta: pesa sulle famiglie che fanno molti sacrifici per pagare un mutuo. I Comuni sono però obbligati ad applicarla, anche perché il grosso taglio sui trasferimenti statali sta colpendo tutti». Il sindaco Massimo Marcassa spiega la decisione presa dall'amministrazione municipale per l'imposta sugli immobili. Nessun aumento

per l'aliquota sulla prima casa, che si attesta al 4 per mille. «Invece siamo stati costretti - dice l'assessore al Bilancio Davide Turini - a portare all'8,8 per mille quella sugli altri fabbricati, mentre la base è del 7,6. Tra il 2011 e il 2012 lo Stato ci ha tagliato un milione e 140 mila euro. Quando è stato possibile non abbiamo aumentato nulla. Sull'Imu è stato fatto

un lavoro notevole, anche perché altre città come Novara sono andate oltre il 10 per mille per gli altri fabbricati». Ridotta invece l'aliquota sugli edifici rurali. «Si chiedeva il 2 per mille - aggiunge Marcassa - e siamo riusciti a portarla all'1 per mille. Oleggio è territorio agricolo, abbiamo ascoltato le richieste delle associazioni di categoria». (F.M.)

VIABILITÀ. TRA TORNACO E BORGOLAVEZZARO

La strada tra le risaie sarà chiusa ai camion

Non potranno più percorrere la strada provinciale 96 che collega Tornaco e Borgolavezzaro: divieto di transito per i mezzi pesanti superiori ai 35 quintali dal prossimo venerdì, da quando cioè verranno posizionati i cartelli previsti dal codice della strada. Il passaggio dei tir sulla stretta strada tra le risaie era stato criticato dal sindaco di Tornaco Gaudenzio Sarino nelle settimane scorse. «Dopo la richiesta di provvedimenti destinati ad introdurre una limitazione al traf-

fico pesante presentata alla Provincia - dice il responsabile del servizio di polizia municipale di Tornaco Gianni Pepe -, è giunta l'autorizzazione ad introdurre il divieto di transito ai mezzi con massa superiore ai 35 quintali. I cartelli sono in fase di allestimento e saranno posizionati agli imbocchi della strada, a Tornaco ed a Borgolavezzaro». Nel marzo scorso un camion che trasportava Gpi era parzialmente uscito di strada rischiando di ribaltarci: erano dovuti intervenire i

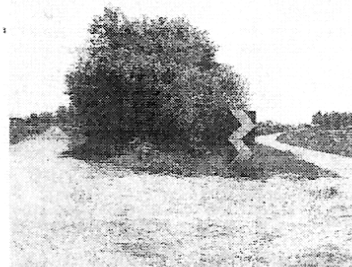

vigili del fuoco al fine di scongiurare l'eventuale dispersione e incendio del gas. Il passaggio dei camion aveva provocato le proteste di automobilisti e ciclisti intimoriti dalla velocità dei mezzi che non si curavano della presenza di altri utenti dello

stretto nastro di asfalto. Divieto di transito per gli autocarri attivo da pochi giorni anche sulla comunale tra il paese di Sillavengo e la località Cascine Gianotti: la strada è stretta e priva di mezzera rendendo inadatto il passaggio dei mezzi pesanti. (R.L.)

In breve

Romentino Corteo e «pesciolata» con i gruppi alpini

Gli Alpini sono i protagonisti della seconda domenica di giugno. A Romentino per la festa del gruppo, dalle 10,15 corteo e deposizione della corona al monumento ai caduti e al monumento degli Alpini con la partecipazione della Fanfara alpina Valle Elvo. Alle 11 messa nella parrocchiale con la Schola Cantorum «Pier Luigi Da Palestrina». A Garbagna alle 12 il gruppo alpini organizza la tradizionale pesciolata al Centro culturale. (R.L.)

Vespolate Circo nelle strade per la Festa di piazza

Seconda edizione della Festa di piazza: dalle 14 le strade del paese e il parco comunale accoglieranno le esibizioni di giovani artisti della scuola di circo e teatro «Dimidimtri» di Novara. (R.L.)

Ameno Al Monte Mesma giornata su Leopardi

Giornata di studio dedicata a «Leopardi e la religione» oggi al convento Frati Minori del Monte Mesma. Intervengono al convegno organizzato dall'Associazione «Città di Dio» culture di 9,80 Pantaleo Palmieri, direttore di studi leopardiani, Massimo Natale, studioso del poeta, Gaspare Polizzi, docente dell'ateneo di Firenze, Rolando Damiani, docente all'università Ca' Foscari di Venezia. Ticket d'ingresso fissato a 10 euro. (R.L.)

Carpignano Sesia Oggi visite guidate alla cantina Torchio

Porte aperte alla chiesa di San Pietro in castello e alla cantina del Torchio oggi a Carpignano Sesia. Dalle 16 alle 18 saranno i volontari dell'associazione Amici del San Pietro a guidare le visite agli affreschi e al ricetto. (R.L.)

Cameri Biblioteca, in vigore l'orario estivo

Entra in vigore l'orario estivo della biblioteca civica di via Novara. Resterà aperta dal martedì al sabato dalle 9 alle 12,30, il martedì e il giovedì anche dalle 14 alle 18. Il nuovo orario sarà valido fino all'8 settembre. (F.M.)

SOLIDARIETA

Dal carcere al Duomo: finanziati 28 progetti

Il recupero dei beni storici, artistici, museali senza trascurare l'attenzione per la società e i suoi problemi: l'integrazione, la multimedialità e il reinserimento dei carcerati. Sono i settori in cui è intervenuta la Fondazione della Comunità del Novarese finanziando 28 progetti per un totale di 404 mila euro.

L'ultimo impegno prima della scadenza del mandato per il consiglio di amministrazione presieduto da Enzo Leonardi è stato l'approvazione delle idee che hanno aderito ai primi tre bandi 2012: «Sono stati presentati 26 progetti per il recupero dei beni sto-

La Fondazione

Comunità Novarese stanziava 404 mila euro per cultura e società

ri ed artistici - dice Leonardi -. La commissione di valutazione ne ha approvati solo 16. L'erogazione di fondi è stata di 278 mila euro. Tra i beneficiari i Comuni di Novara, Callignaga, Fara, Orta e le parrocchie di Cerano, Bellinzago, Miasino, Ameno, San Nazario Sesia, Oleggio Castello, Divignano, Veruno, Orta, Borgolavezzaro, Gozzano e la Badia di Dulzago».

Il secondo bando 2012 si è focalizzato sul recupero e la valorizzazione di musei e biblioteche: «Degli 8 progetti presentati, 7 hanno ottenuto finanziamenti per 75 mila euro - dice Leonardi -. La Fondazione Amici della cattedrale di Novara ha ricevuto 20 mila euro per l'allestimento dell'archivio capitolare. Tra i beneficiari anche il Comune e la parrocchia di Oleggio, l'associazione Ecomuseo del lago d'Orta e Mottarone, il Brera, Associazione progetto l'Anno, il gruppo civiltà agricola di Borgomanero».

L'integrazione, la multimedialità e le attività di reinserimento dei carcerati hanno motivato la presentazione di sei progetti finanziati con 56 mila euro: la Compagnia dell'Olmo di Grignasco ha ricevuto 12 mila euro per la ristrutturazione in allestimento nel carcere di Novara. (R.L.)

AVVISO AL PUBBLICO
Società a responsabilità limitata Raffineria Padana O.H. Minerali S.A.R.P.O.M. S.r.l.

SARPOM
COMUNICAZIONE DI AVVISO DELLA PROCEDURA DI VALUTAZIONE DI IMPATTO AMBIENTALE

La Società SARPOM con sede legale in Roma (RM) Viale Cassale della Magliana N° 25 comunica ai «P» presentati in data 06/05/2012 al Ministero dell'ambiente e della tutela del territorio e del mare, ai sensi dell'art. 27-bis del D.Lgs. 152/2006 e s.m.i., salite per il sito da pianificare di Valutazione di Impatto Ambientale «Modulo gestionale della raffineria Sarpom di S. Margherita di Fossano (NO) connessa tra quelli esistenti nell'Allegato II alla Parte Seconda del D.Lgs. 152/2006 e s.m.i., alla lettera «b» l'elenco di attività produttive che interessano la valutazione di impatto ambientale, nonché l'elenco di individuazione e di acquisizione di almeno 500 tonnellate al giorno di carbonio e di altri inquinanti, nonché i metodi di regolamentazione di gas naturale liquefatto». Il progetto è localizzato in Regione Piemonte, nella Provincia di Novara a del Comune di Tricetto e prevede una modifica gestionale alla esistente una capacità massima teorica biennale di lavorazione di 1.200.000 tonnellate di petrolio greggio. A sensi dell'art. 10, comma 3 del D.Lgs. 152/2006 e s.m.i., l'incarico di valutazione di impatto ambientale comprende la valutazione di incidenza di cui all'articolo 5 del D.P.R. 357/1997 e s.m.i. e il studio il progetto interdisciplinare con SIC-ZPS IT1150001 Valle del Ticino, ZPS IT1228001 Basso del Po, SIC IT1228001 Basso corso e corso del Ticino, il progetto dell'area, in studio di impatto ambientale (comprensivo della valutazione di incidenza) e la stessa non idonea, sono disponibili per la pubblica consultazione presso:

- Ministero dell'Ambiente e della Tutela del Territorio e del Mare - Direzione generale per le valutazioni di impatto ambientale, Via Cristoforo Colombo, 44 - 00147 Roma
- Ministero per l'Università e la Ricerca Culturale - Direzione Generale per il paesaggio, le belle arti, l'architettura e l'arte contemporanea, Via di San Michele, 25 - 00187 Roma
- Regione Piemonte - Direzione Regionale Ambiente - Settore Comunità Ambientale e procedimenti mitigati - Via Giuseppe Arancio, 17 - 10122 - Torino
- Provincia di Novara - SETTORE AMBIENTE, ECOLOGIA, ENERGIA - Corso Cavallotti, 31 - 28100 Novara
- Comune di Tricetto - Settore Ambiente - P.zza Cavour 84 - 28065 Tricetto
- Parco Naturale della Valle del Ticino - Località Villa Ricchitta - 28062 Cameri (NO)
- Parco Lombarco della Valle del Ticino - Via Isuzzo, 1 - 28013 Pontevecchio di Magenta (MI)
- ARPA Novara - Via Roma 22 - 28100 Novara

La documentazione depositata sul sito web del Ministero dell'Ambiente e della tutela del territorio e del mare all'indirizzo www.ambiente.it, ai sensi dell'art. 24 comma 4 del D.Lgs. 152/2006 e s.m.i., entro la termine di 60 (sessanta) giorni dalla data di pubblicazione del presente avviso, chiunque abbia interesse può prendere visione del relativo studio ambientale, presentarsi in forma scritta per osservazioni, anche fornendo nuovi o ulteriori elementi conoscitivi e analitici, indirizzati all'Ufficio del Ministero dell'Ambiente e della tutela del territorio e del mare. Il suo elenco assicurativo può essere effettuato anche mediante posta elettronica verificata al seguente indirizzo: Dirigente@Ambiente.it o PEC m.ambiente.it.

IL LEGA E RAPPRESENTANTE
Giovanni Murena

Centro Verniciatura Novarese

Si eseguono lavori di laccatura e lucidatura mobili restauro mobili antichi con trattamento in gommalacca. Eseguiamo inoltre interventi di ripristino per vecchi serramenti esistenti, con possibilità di montaggio doppiovetro utilizzando nuovi prodotti a basso impatto ambientale.

VIA LEOPARDI 19 A/B - S.P. MOZZEJO (NO) zona industriale
Tel. Fax 0321.666273 - Cell. 331.1740033
centroverniciatura@comcast.it
www.centroverniciaturanovara.it

ITOF
IMPRESA FUNEBRE

di Brandino, Celiento, Galli, Miglio-Prelli, Sacco G.

ISCRITTA NELL'ALBO D'ONORI DEL COMUNE DI NOVARA
CREMAZIONI ISCRITTE E NON ISCRITTE

Via Perrone, 5/A - 28100 Novara
Tel. 0321.620141

SERVIZIO CONTINUATO
itofnovara@pcert.postcert.it
www.impresafunebreitofnovara.com